

e-mineração

EVENTO DE NEGÓCIOS



CATÁLOGO DE OPORTUNIDADES RODADA DE NEGÓCIOS E-MINERAÇÃO 2021

Realização



Junho de 2021

Prezados (as) Senhores (as),

É com grande satisfação que o Instituto Brasileiro de Mineração (IBRAM) entrega este Catálogo de Fornecedores da Rodada de Negócios do e-mineração: Evento de Negócios 2021. Este é o segundo compêndio editado pelo IBRAM relacionado ao e-mineração, um instrumento que perpetua as oportunidades de geração de negócios entre mineradoras e empresas fornecedoras do setor mineral.

O IBRAM criou o e-mineração justamente para este propósito e o fez em um momento importante para as empresas relacionadas ao universo mineral brasileiro, em que a pandemia acabou alimentando uma grave crise econômica em todo o planeta e que ainda persiste em muitos setores.

Com as duas edições do e-mineração, em julho de 2020 e em junho de 2021, o IBRAM apoiou a consolidação de canais de relacionamento entre fornecedores e mineradoras de portes e segmentos variados. Esta edição do Catálogo traz informações e os contatos de 406 empresas, situadas em várias partes do mundo, além do Brasil: Alemanha, Argentina, Canadá, entre outros países.

Importante frisar que há empresas listadas de 17 estados brasileiros e do Distrito Federal. A maioria das empresas listadas no Catálogo, e que se inscreverem no e-mineração para negociar com as mineradoras, é de médio (32,8%) e de pequeno porte (29,3%), e este evento abriu espaço até mesmo para empresas individuais (1,6%).

Faço aqui uma menção especial aos patrocinadores, organizações diretamente responsáveis pelo amplo sucesso do e-mineração 2021 e, também, pelos futuros negócios que este Catálogo certamente irá proporcionar: Mineração Vale Verde; Vale; Anglo American – assim como os apoiadores: ArcelorMittal; Dassault Systèmes; Itubombas; Mosaic Fertilizantes.

Também merecem destaque as 20 mineradoras que se inscreveram para as rodadas de negócio e dedicaram tempos preciosos para abrir seu departamento de suprimentos para conhecer produtos e serviços ofertados pelos fornecedores.

E por falar em fornecedores, o IBRAM teve a honra de contar com as empresas que integram seu quadro associativo. São fornecedores que entendem ser estratégico fazer parte do IBRAM e, assim, estar bem próximos de seus principais clientes.

Para o IBRAM, os resultados do e-mineração justificam que integrem o rol de eventos setoriais do Instituto, que prepara muitas outras iniciativas voltadas tanto às mineradoras quanto às empresas fornecedoras, a exemplo da EXPOSIBRAM – Expo & Congresso Brasileiro de Mineração.

O IBRAM espera que este Catálogo seja sinônimo de muito sucesso para as empresas aqui listadas.



**Flávio Ottoni Penido
Diretor-Presidente
IBRAM**

Realização

DADOS DA RODADA DE NEGÓCIOS

	RESULTADO GERAL
TOTAL REUNIÕES REALIZADAS	325
EMPRESAS MINERADORAS	20
EMPRESAS INSCRITAS	433
EMPRESAS SELECIONADAS	198
SALAS DE REUNIÕES	42

PORTE DOS FORNECEDORES INSCRITOS

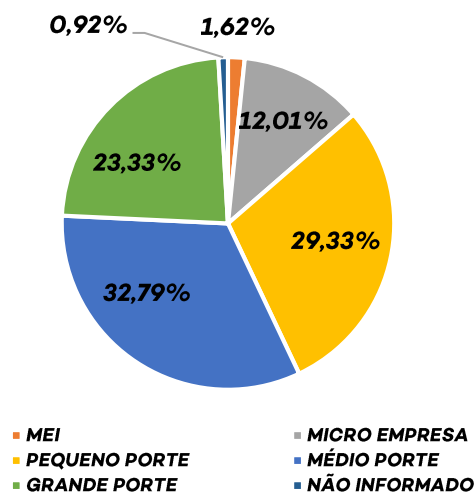

ABRANGÊNCIA DE ATENDIMENTO DOS FORNECEDORES

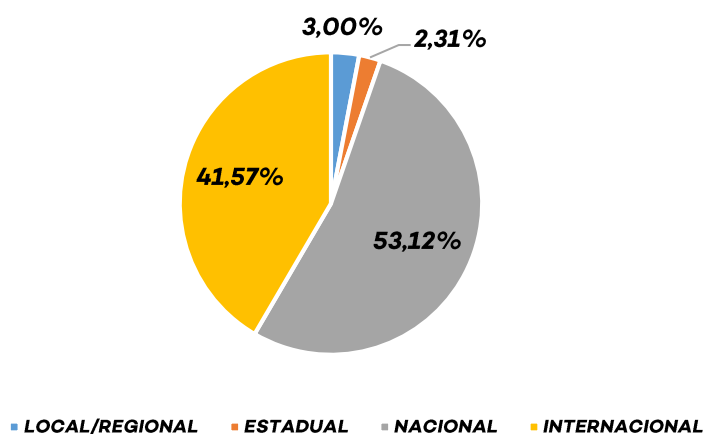

ORIGEM DOS FORNECEDORES INSCRITOS

ALEMANHA	1	0,23%
ARGENTINA	3	0,69%
BRASIL	407	94,00%
CANADÁ	6	1,39%
CHILE	12	2,77%
ESPAÑA	1	0,23%
ESTADOS UNIDOS	1	0,23%
REINO UNIDO	2	0,46%
	433	100%

ORIGEM DOS FORNECEDORES INSCRITOS POR PAÍS

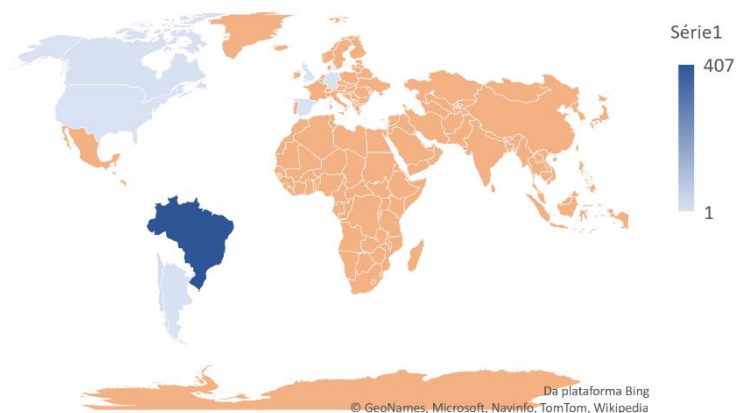

ORIGEM DOS FORNECEDORES BRASILEIROS INSCRITOS POR ESTADO

AMAZONAS	1	0,25%
BAHIA	1	0,25%
CEARÁ	1	0,25%
DISTRITO FEDERAL	2	0,49%
ESPÍRITO SANTO	21	5,16%
GOIÁS	3	0,74%
MARANHÃO	1	0,25%
MATO GROSSO	1	0,25%
MINAS GERAIS	219	53,81%
PARÁ	12	2,95%
PARANÁ	7	1,72%
PERNAMBUCO	2	0,49%
RIO DE JANEIRO	25	6,14%
RIO GRANDE DO NORTE	2	0,49%
RIO GRANDE DO SUL	8	1,97%
SANTA CATARINA	4	0,98%
SÃO PAULO	94	23,10%
SERGIPE	3	0,74%
	407	100%

ORIGEM ESTADUAL DOS FORNECEDORES DO BRASIL

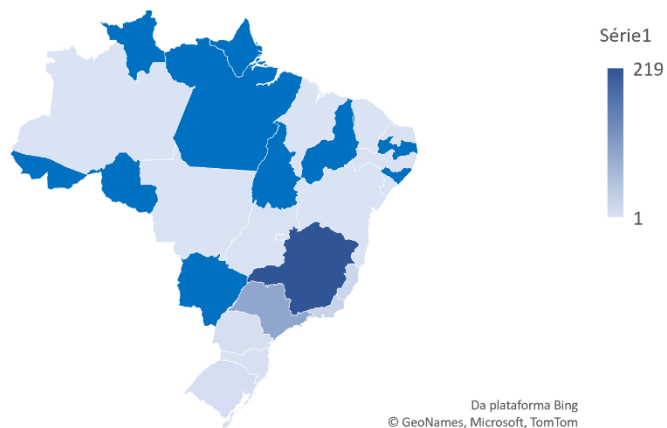

**EXPECTATIVA DE NEGÓCIOS APONTADA PELAS
MINERADORAS, A PARTIR DA RODADA DE NEGÓCIOS:**

Valor total estimado (soma): R\$ 150.900.000,00

RODADAS DE NEGÓCIOS - MINERADORAS



PALESTRAS TÉCNICAS – UM OFERECIMENTO DE



Uma **nova** opção em:

Agentes depressores **seletivos**

Biopolímeros para tratamento de águas

Selantes **vegetais** *dust control*

Contato: Daniel Nogueira – Industrial Business

e : daniel.nogueira@ingredion.com

c : 11 9 7140-3638



Todas as perguntas relacionadas aos produtos entre em contato com:

Dr. Marco A. Báez Vázquez

KGS AGRO GROUP USA (Headquarters) (561)-727-0677, marcobaez7@gmail.com

Mario Bernardo Garnero

KGS AGRO GROUP BRAZIL (646)-251-2211, mariobernardo@grupogarnero.com.br

Realização



Monitoramento de Barragens de Rejeitos—“A Visão Interior”



O rompimento de barragens de rejeitos em todo o mundo causou terríveis perdas de vidas, desastres ambientais e enormes perdas econômicas para os mineiros, suas comunidades e, claro, os proprietários das minas.

E se houvesse uma ferramenta usando a tecnologia microssísmica mais avançada e algoritmos sofisticados para prever a probabilidade de rompimento de uma barragem? Talvez avisando com semanas ou meses de antecedência sobre uma potencial catástrofe?

Esse é o benefício do sistema de monitoramento SureWave TSF.



Instalação em horas sem furos.

Informações 3D em tempo real para suas estações de monitoramento existentes

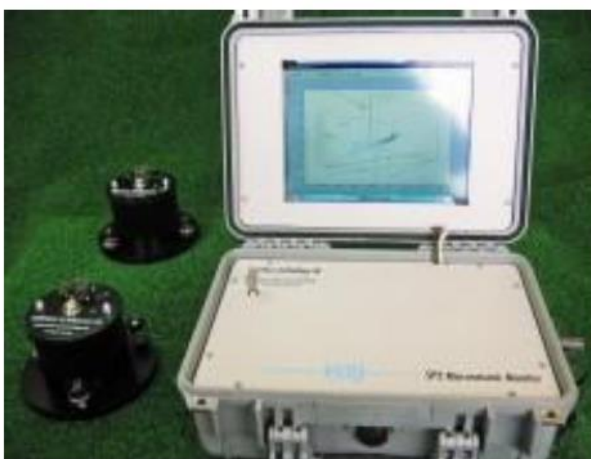

Este é um sistema de monitoramento microssísmico 15 milhões de vezes mais sensível do que os monitores de vibração normalmente usados em uma mina / TSF.

Essa sensibilidade é necessária para detectar e analisar a minúscula energia liberada pelo movimento de líquido nas partículas e estratos da barragem sob estresse.

Detetar a entrada de líquido antes da liquefação pode dar aos engenheiros da mina tempo para retificar / drenar antes da ruptura da barragem.

Esta é a solução microssísmica SureWave TSF

Para obter uma cópia da publicação conjunta Samarco / SureWave “A visão por dentro: Barragens de Rejeitos” contatar: philip@surewavetechnology.co.uk. SureWave technology Ltd, Sandbach, Cheshire, UK +44 1270 757669

Brazil: Wilson Soares Jr , G5 Instrumentos | + 55 41 99991-2373 | + 55 41 3042-1707 | wsj@g5engenharia.com.br

Com a CBM,
segurança,
inovação e
produtividade
andam lado a lado.

Janday Lima,
colaborador CBM



Entregar soluções integradas, com um time altamente qualificado e responsável, é um diferencial CBM.

Com grande experiência no setor de mineração, a Construtora Barbosa Mello combina qualidade técnica, capacidade de mobilização de pessoas e equipamentos e cultura de segurança para gerar resultados.



BARBOSA MELLO
CONSTRUTORA

www.cbmsa.com.br

SYSDAM

O SYSDAM é um sistema web voltado à gestão de risco, segurança e emergência de barragens, desenvolvido em consonância com as melhores práticas de engenharia e legislações vigentes. Possui inúmeras funcionalidades que objetivam registrar informações, operar, monitorar, planejar ações de correção e manutenção, facilitando o acompanhamento rotineiro das estruturas destinadas à acumulação de rejeitos/resíduos e armazenamento de água de múltiplos usos.

Temos orgulho da nossa trajetória e buscamos sempre inovação e superação das adversidades, com valorização e respeito às pessoas, clientes e meio ambiente.



sysdam.com.br

+70 Barragens
MONITORADAS

+ 6.500
INSTRUMENTOS

+ 5.000.000
LEITURAS

+ 50.000
DOCUMENTOS
CADASTRADOS

Inovação, Desenvolvimento Técnico e Qualidade

Engenharia e Consultoria aplicados à geotecnia, recursos hídricos, meio ambiente, gestão de riscos e segurança de barragens

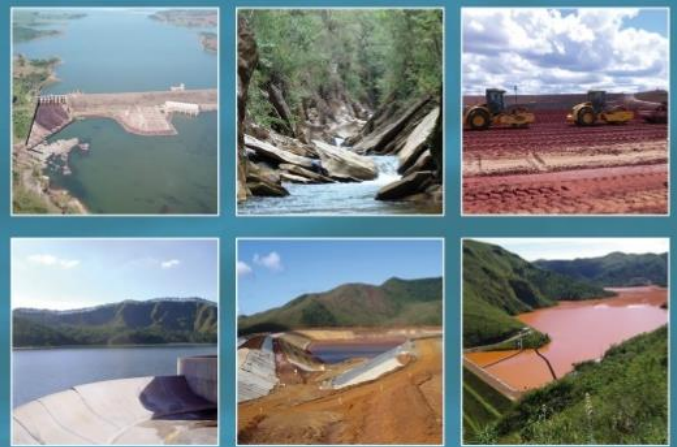

Geotecnia de Barragens e Maciços de Terra | Concepção de Obras Hidráulicas | Barragens para Gestão de Energia | Planejamento e Gestão de Recursos Hídricos | Concepção de Disposição de Resíduos de Mineração e Indústria | Gestão de Segurança de Barragens | Plano de Ações Emergenciais | Plano de Fechamento | Supervisão de Construção e Controle de Qualidade de Obras | Engenharia Ambiental



Al. Oscar Niemeyer, 420, Vale do Sereno, Nova Lima, MG, CEP 34.006-056
Telefone: +55 31 3286 1711 - pimentadeavila@pimentadeavila.com.br

**PIMENTA DE AVILA
CONSULTORIA LTDA**

Realização

FORNECEDORES ASSOCIADOS IBRAM



ANTARES ACOPLAMENTOS LTDA

**CORE CASE SUPRIMENTOS DE SONDA GEM E
GEOLOGIA LTDA**

**DATAMINE BRASIL SOLUÇÕES EM TECNOLOGIA
LTDA**

**GOODWIN INDÚSTRIA E COMÉRCIO DE BOMBAS
SUBMERSAS LTDA**

HAYER & BOECKER

**HIDROGEO ENGENHARIA E GESTÃO DE PROJETOS
LTDA**

METSO BRASIL INDÚSTRIA E COMÉRCIO LTDA

RSE - ENGENHARIA DE RISCO EMPRESARIAL LTDA

SATCOM DIRECT COMUNICAÇÕES LTDA

SEW EURODRIVE BRASIL LTDA

**Se você ainda não é associado, associe-se agora.
Clique [aqui](#) e saiba como.**

PATROCINADORES / APOIADORES

Patrocínio Master



Patrocínio Ouro



Apoio



Realização

APOIADORES

Apoio institucional



Apoio de mídia



Realização



Produção e comercialização



Realização



FORNECEDORES DO E-MINERAÇÃO

**O IBRAM respeita a LGPD (Lei Geral da Proteção de Dados). Ao fazer a inscrição, as empresas puderam optar por ter os dados divulgados ou não. Dessa forma, alguns fornecedores inscritos não estão listados no catálogo.*

NOME DA EMPRESA: A.MADEIRA IND. E COM. LTDA

PORTE DA EMPRESA: Grande porte

CATEGORIA DA EMPRESA: Construção civil

LOCALIZAÇÃO: Serra ES | Brasil

CONTATO: Solano Madeira

TELEFONE: 5527999832004

E-MAIL: solano@amadeira.com.br

DESCRIÇÃO DA EMPRESA: Empresa de construção civil atua em todo território nacional desde 1968, com clientes como Vale, Samarco, Petrobras, Wartsila, Suzano dentre outros

DESCRIÇÃO DO PRODUTO: Especializada em obras de infraestrutura, construção industrial, locação de equipamentos, movimentação de produtos, manutenção..

NOME DA EMPRESA: ABB POWER GRIDS BRASIL LTDA

PORTE DA EMPRESA: Grande porte

CATEGORIA DA EMPRESA: Automação/ Instrumentação e controle

LOCALIZAÇÃO: São Paulo SP | Brasil

CONTATO: Leonardo Gonçalves

TELEFONE: 05511945094246

E-MAIL: leonardo.goncalves@hitachi-powergrids.com

DESCRIÇÃO DA EMPRESA: A joint venture Hitachi ABB PowerGrids foi criada em Julho de 2020 a partir da aquisição da antiga divisão de potência da ABB pelo grupo Hitachi. Essa nova empresa de atuação mundial se posiciona como líder de mercado no setor de alta tensão e transformadores.

DESCRIÇÃO DO PRODUTO: Subestações elétricas de Alta tensão acima de 69KV, transformadores, produtos de alta tensão, proteção e controle e telecomunicações. A Hitachi ABB atua com soluções turn-key para subestações, produtos e serviços.

Realização

NOME DA EMPRESA: AMBIPAR RESPONSE S/A

PORTE DA EMPRESA: Grande porte

CATEGORIA DA EMPRESA: Agregados

LOCALIZAÇÃO: Goiânia GO | Brasil

CONTATO: Vinícius da Silva Ramos

TELEFONE: 05562996317299

E-MAIL: vinicius.ramos@ambipar.com

DESCRIÇÃO DA EMPRESA: *Emergência a Resposta A Ambipar é Especialista em gerenciamento de crises e atendimento à emergências ambientais, químicas e biológicas que afetam a saúde, meio ambiente e o patrimônio. Mais de 150 bases espalhadas pelo mundo, e central de atendimento 0800 de plantão 24 horas por dia, 365 dias por ano. Profissionais altamente capacitados, equipamentos tecnológicos de última geração e utilização de técnicas baseadas nos mais importantes protocolos de segurança do mundo.*

DESCRIÇÃO DO PRODUTO: *Emergências em Mineração Estudo de Análise de Riscos (EAR) Programa de Gerenciamento de Riscos (PGR) Plano de Ação em Emergência (PAE) Plano de Emergência Individual (PEI) Oil Spill Brigadas de Emergências NR'S Atendimento Emergencial Central de Controle e Gerenciamento de Emergências (CECOE) Sistema de Comando de Incidentes (SCI) Emergências Rodoviárias Emergências Ferroviárias Emergências Dutoviárias Emergências Aeroportuárias Emergências Industriais*

NOME DA EMPRESA: ATLAS COPCO BRASIL LTDA

PORTE DA EMPRESA: Grande porte

CATEGORIA DA EMPRESA: *Locação de geradores/ tendas/ estruturas/ torres de iluminação / outros*

LOCALIZAÇÃO: Barueri SP | Brasil

CONTATO: Márcio Luís Pedrosa

TELEFONE: 0551134783200

E-MAIL: marcio.pedrosa@atlascope.com

DESCRIÇÃO DA EMPRESA: *A Atlas Copco Specialty Rental é uma Divisão do Grupo Atlas Copco dedicada à locação de soluções completas em ar comprimido (isentos de óleo ou lubrificadores), energia (geradores até 1900KVA), nitrogênio (geração on site), vapor (caldeiras portáteis) e bombeamento para todos os segmentos industriais, nossa frota conta com equipamentos modernos, que entregam eficiência energética, produtividade e assistência total 24/7. Nós trabalhamos com locações emergenciais e soluções de geração de energia*

DESCRIÇÃO DO PRODUTO: *Ar comprimido (compressores isentos de óleo ou lubrificadores), energia (geradores até 1900KVA), nitrogênio (geração on site), vapor (caldeiras portáteis) e bombeamento*

Realização

NOME DA EMPRESA: CARGO SAPIENS SOFTWARE LTDA

PORTE DA EMPRESA: Grande porte

CATEGORIA DA EMPRESA: Startups - Soluções inovadoras no setor mineral

LOCALIZAÇÃO: Belo Horizonte MG | Brasil

CONTATO: David Angelo Soares Pinheiro

TELEFONE: 05531997670950

E-MAIL: david.pinheiro@cargosapiens.com

DESCRIÇÃO DA EMPRESA: A Cargo Sapiens ajuda alguma das maiores empresas do mundo, a otimizar o seu processo de compra do frete internacional, gerando redução de custo, bem como otimizando o processo e elevando o nível de Governança & Compliance.

DESCRIÇÃO DO PRODUTO: Plataforma na nuvem (SaaS)

NOME DA EMPRESA: CAVA ENGENHARIA DE INFRAESTRUTURA LTDA

PORTE DA EMPRESA: Grande porte

CATEGORIA DA EMPRESA: Consultorias: ambiental/ geotecnia/ hidrogeologia/ geologia/ outras

LOCALIZAÇÃO: Belo Horizonte MG | Brasil

CONTATO: Leonardo Rodrigues Tavares

TELEFONE: 05531992124497

E-MAIL: leonardo.tavares@cavainfraestrutura.com.br

DESCRIÇÃO DA EMPRESA: A CAVA é uma empresa de Engenharia Consultiva, certificada pela norma ISO 9001:2015, com foco de atuação e know-how na prestação de serviços. Com uma liderança madura e experiente, atenta às evoluções e padrões de exigência do mercado. Possui uma equipe multidisciplinar com alta capacidade técnica, ampla experiência e competência para buscar soluções inteligentes, eficientes e práticas em cada área que atua. Proporcionando o desenvolvimento de serviços de engenharia com excelência.

DESCRIÇÃO DO PRODUTO: •Gestão Fundiária: Fase importante na implantação/ampliação de projetos (estradas, linhas de transmissão, passagem de dutos, ferrovias, vias urbanas, dentre outros). Envolve: estudos prévio de traçado, cadastros, avaliações, negociações e regularizações Fundiárias, projetos de desapropriação. Serviços realizados com clareza e respeito as comunidades/pessoas afetadas; • Estudos e Projetos de engenharia, Apoio Técnico, Fiscalização, Supervisão, Gerenciamento de obras.

NOME DA EMPRESA: CBSI MINAS GERAIS - COMPANHIA BRASILEIRA DE SERVIÇOS DE INFRAESTRUTURA

PORTE DA EMPRESA: Grande porte

CATEGORIA DA EMPRESA: Conservação e limpeza

LOCALIZAÇÃO: Congonhas MG | Brasil

CONTATO: Sérgio Vianey Silva

TELEFONE: 05531984557795

E-MAIL: sergio.silva@cbsi.com.br

DESCRIÇÃO DA EMPRESA: Somos a CBSI, empresa do Grupo CSN. Sob forte governança, temos o compromisso com a transparência e integridade. Possuímos mais de 4.000 colaboradores, atuamos em vários estados das regiões Sudeste, Sul e Nordeste e 400 contratos executados em Mineradoras, Siderúrgicas, Portos, etc, no qual atestamos nossa qualidade e compromisso na prestação dos nossos serviços. Entendemos também que a nossa solidez financeira e prontidão no atendimento são características fundamentais para este momento atual.

DESCRIÇÃO DO PRODUTO: Prestação de Serviços: - Engenharia; - Construção Pesada e Manutenção Civil; - Montagem e Manutenção de Estruturas Metálicas; - Manutenção de Malhas Ferroviárias; - Montagem e Manutenção Eletromecânica; - Conservação de Áreas Verdes; - Recuperação Ambiental de Áreas Degradadas; - Limpeza Profissional; - Apoio Operacional e Administrativo; - Logística Industrial.

NOME DA EMPRESA: CBSI RJ - COMPANHIA BRASILEIRA DE SERVIÇOS DE INFRAESTRUTURA

PORTE DA EMPRESA: Grande porte

CATEGORIA DA EMPRESA: Conservação e limpeza

LOCALIZAÇÃO: Volta Redonda RJ | Brasil

CONTATO: Eduardo Soares Canuto

TELEFONE: 05524993071887

E-MAIL: eduardo.canuto@cbsi.com.br

DESCRIÇÃO DA EMPRESA: Somos a CBSI, empresa do Grupo CSN. Sob forte governança, temos o compromisso com a transparência e integridade. Possuímos mais de 4.000 colaboradores, atuamos em vários estados das regiões Sudeste, Sul e Nordeste e 400 contratos executados em Mineradoras, Siderúrgicas, Portos, etc, no qual atestamos nossa qualidade e compromisso na prestação dos nossos serviços. Entendemos também que a nossa solidez financeira e prontidão no atendimento são características fundamentais para este momento atual

DESCRIÇÃO DO PRODUTO: - Engenharia; - Construção Pesada e Manutenção Civil; - Montagem e Manutenção de Estruturas Metálicas; - Manutenção de Malhas Ferroviárias; - Montagem e Manutenção Eletromecânica; - Conservação de Áreas Verdes; - Recuperação Ambiental de Áreas Degradadas; - Limpeza Profissional; - Apoio Operacional e Administrativo; - Logística Industrial.

Realização

NOME DA EMPRESA: CBSI SÃO PAULO - COMPANHIA BRASILEIRA DE SERVICOS DE INFRAESTRUTURA

PORTE DA EMPRESA: Grande porte

CATEGORIA DA EMPRESA: Conservação e limpeza

LOCALIZAÇÃO: São Paulo SP | Brasil

CONTATO: Leandro Gabani Neves

TELEFONE: 05511989607054

E-MAIL: leandro.neves@cbsi.com.br

DESCRIÇÃO DA EMPRESA: Somos a CBSI, empresa do Grupo CSN. Sob forte governança, temos o compromisso com a transparência e integridade. Possuímos mais de 4.000 colaboradores, atuamos em vários estados das regiões Sudeste, Sul e Nordeste e 400 contratos executados em Mineradoras, Siderúrgicas, Portos, etc, no qual atestamos nossa qualidade e compromisso na prestação dos nossos serviços. Entendemos também que a nossa solidez financeira e prontidão no atendimento são características fundamentais para este momento atual.

DESCRIÇÃO DO PRODUTO: - Engenharia; - Construção Pesada e Manutenção Civil; - Montagem e Manutenção de Estruturas Metálicas; - Manutenção de Malhas Ferroviárias; - Montagem e Manutenção Eletromecânica; - Conservação de Áreas Verdes; - Recuperação Ambiental de Áreas Degradadas; - Limpeza Profissional; - Apoio Operacional e Administrativo; - Logística Industrial.

NOME DA EMPRESA: CIBER EQUIPAMENTOS LTDA

PORTE DA EMPRESA: Grande porte

CATEGORIA DA EMPRESA: Agregados

LOCALIZAÇÃO: Vitória ES | Brasil

CONTATO: Carlos Alexandre Rodrigues Aguiar

TELEFONE: 05527992927323

E-MAIL: carlos.aguiar@ciber.com.br

DESCRIÇÃO DA EMPRESA: A CIBER é uma empresa membro do WIRTGEN GROUP – A JOHN DEERE GROUP, um grupo internacionalmente ativo de empresas do setor de equipamentos para CONSTRUÇÃO, RODOVIAS E MINERAÇÃO, com alta tecnologia, com finalidade de busca de soluções para os clientes – COSE TO OUR CUSTOMERS O WIRTGEN GROUP é um grupo de empresas ativas internacionalmente no setor de máquinas de CONSTRUÇÃO e MINERAÇÃO com as tradicionais marcas de produtos CIBER, WIRTGEN, VÖGELE, HAMM, KLEEMANN, BENNINGHOVEN e STREUMASTER.

DESCRIÇÃO DO PRODUTO: Britadores e Peneiras Móveis - Kleemann Mineradores Contínuo de Superfície - Wirtgen Fresadoras de Pavimentos - Wirtgen Recicladoras e Homogeneizadores - Wirtgen Rolos Compactadores - Hamm Usinas de Asfalto - Ciber

Realização

NOME DA EMPRESA: CK7 SERVIÇOS DE MANUTENÇÃO INDUSTRIAL E REPAROS EM GERAL

PORTE DA EMPRESA: Grande porte

CATEGORIA DA EMPRESA: Conservação e limpeza

LOCALIZAÇÃO: Niterói RJ | Brasil

CONTATO: Regina Grabovski

TELEFONE: 05512982975200

E-MAIL: regina.grabovski@c-tank.com.br

DESCRIÇÃO DA EMPRESA: A C-TANK® é uma empresa que oferece suporte à indústria e ao mercado de óleo e gás, mineradoras, siderúrgicas por meio da prestação de serviços de limpeza de tanques, limpeza de dutos de ar condicionado, limpeza industrial, tratamento e pintura industrial, serviços de inspeção e destinação de resíduo

DESCRIÇÃO DO PRODUTO: Limpeza de áreas industriais manual e/ou mecanizada, englobando pátios, pisos, correias transportadoras, canaletas, escadas, passarelas, pontes rolantes, galerias, silos, calhas, prédios, porões, com a utilização de mão de obra especializada e equipamentos de alta performance. • Limpeza Social Administrativa e Serviços de Apoio. • Serviços de Montagem de acesso (andaimes). • Serviços de Tratamento de Superfície e Pintura Industrial. • Serviços de Manutenção de Tapamento e Cobertura em Plantas

NOME DA EMPRESA: CLARIANT S.A.

PORTE DA EMPRESA: Grande porte

CATEGORIA DA EMPRESA: Exploração mineral

LOCALIZAÇÃO: São Paulo SP | Brasil

CONTATO: Vinicius Domenis Isaka

TELEFONE: 5511996013167

E-MAIL: vinicius1.isaka@clariant.com

DESCRIÇÃO DA EMPRESA: A Clariant é uma das líderes mundiais em especialidades químicas. Sediada em Muttenz, na Suíça, está representada em 53 países e 85 unidades. Possui 150 anos de história e mais de 13.000 empregados diretos. Todas as suas unidades são certificadas em ISO 9001, ISO 14001 e OHSAS 18001. Com foco em inovação e P&D, a Clariant investe mais de 200 milhões de dólares anualmente para o desenvolvimento de soluções químicas que gerem valor para clientes e comunidade.

DESCRIÇÃO DO PRODUTO: • Agentes de flotação (coletores, espumantes, controladores de espuma e aditivos) • Emulsificantes para explosivos • Supressores de poeira para estradas, vagões e caminhões, taludes, pilhas e pelotas • Dispersantes • Antiespumantes • Coagulantes e floculantes • Controladores de odor, biocidas e oxidantes • Modificadores de reologia para mineroduto • Auxiliares de filtragem e desaguamento • Inibidores de corrosão • Inibidores de incrustação • Aditivos e aglomerantes para pelotização

Realização

NOME DA EMPRESA: CONFAB INDL S/A

PORTE DA EMPRESA: Grande porte

CATEGORIA DA EMPRESA: Tubos (aço/ inox/ pvc/ ferro/ outros)

LOCALIZAÇÃO: Pindamonhangaba SP | Brasil

CONTATO: Lucas Giantini Duarte

TELEFONE: 05519987349380

E-MAIL: lgduarte@tenaris.com

DESCRIÇÃO DA EMPRESA: A Tenaris oferece produtos com tecnologia avançada além de serviços de gerenciamento de supply chain integrados em nível global, atua no desenvolvimento de tecnologias tubulares para operações, não apenas nos mais exigentes campos de gás e petróleo, mas também em aplicações mecânicas e estruturais de alto desempenho.

DESCRIÇÃO DO PRODUTO: Fornecimento de tubos para aplicações estruturais e condução de fluidos e gases

NOME DA EMPRESA: CVB PRODUTOS INDUSTRIAIS LTDA.

PORTE DA EMPRESA: Grande porte

CATEGORIA DA EMPRESA: Outros

LOCALIZAÇÃO: São Paulo SP | Brasil

CONTATO: Felipe Salla

TELEFONE: 05511984577346

E-MAIL: felipe.salla@michelin.com

DESCRIÇÃO DA EMPRESA: Fabricante de correias transportadoras

DESCRIÇÃO DO PRODUTO: correias com cabo de aço, correias de lona e material para emenda



NOME DA EMPRESA: DATAMINE BRASIL SOLUÇÕES EM TECNOLOGIA

LTDA

PORTE DA EMPRESA: Grande Porte

CATEGORIA DA EMPRESA: Consultorias: ambiental/ geotecnia/ hidrogeologia/ geologia/ outras

LOCALIZAÇÃO: Belo Horizonte MG | Brasil

CONTATO: Anielle Caetano da Silva

TELEFONE: 05531999201026

E-MAIL: anielle.silva@dataminesoftware.com

DESCRIÇÃO DA EMPRESA: Com operações em vinte países, a Datamine é líder mundial em tecnologia para toda a cadeia de mineração, fornecendo soluções que abrangem exploração, modelagem de recursos, planejamento de mina, operações, logística e marketing para mais de 6.000 empresas em todo o mundo. Nossos serviços de suporte, treinamento, implementação e consultoria garantem que os clientes aproveitem o valor total de seu investimento em tecnologia.

DESCRIÇÃO DO PRODUTO: Software para mineração, implementação, treinamentos e consultoria

NOME DA EMPRESA: DELTA MÁQUINAS LTDA

PORTE DA EMPRESA: Grande porte

CATEGORIA DA EMPRESA: Bombas e tubulações

LOCALIZAÇÃO: Ananindeua PA | Brasil

CONTATO: José de Ribamar Moreira Nóbrega

TELEFONE: 05591993198805

E-MAIL: ribamar.nobrega@deltamaq.com.br

DESCRIÇÃO DA EMPRESA: Distribuidora de produtos fabricados pela John Deere, Hitachi, Wirtgen, Hyster, Yale e Ingersoll Rand.

DESCRIÇÃO DO PRODUTO: Tratores de esteiras, escavadeiras, carregadeiras, motoniveladoras, retroescavadeiras, caminhões articulados, equipamentos florestais (feller bunchers, forwarders, harvesters, máquinas florestais, skidders e cabeçotes), rolos compactadores, fresadoras, vibroacabadoras, britadores, usinas de asfalto, empilhadeiras, paleteiras, manipuladores de contêineres e pneus, big trucks, rebocadores, compressores, bombas de transferência, ferramentas pneumáticas e à bateria.

Realização

NOME DA EMPRESA: DOPPELMAYR BRASIL SISTEMAS DE TRANSPORTE LTDA

PORTE DA EMPRESA: Grande porte

CATEGORIA DA EMPRESA: Transporte/ movimentação/ armazenagem e manuseio de materiais

LOCALIZAÇÃO: São paulo SP | Brasil

CONTATO: Sergio Mendes

TELEFONE: 05531984496360

E-MAIL: brasil-mts@doppelmayr.com

DESCRIÇÃO DA EMPRESA: O Grupo Doppelmayr, fundado há mais de 100 anos (1893), tem sede na cidade de Wolfurt na Áustria, onde se encontra também a principal unidade de engenharia e fabricação. Tem escritórios de vendas e/ou de assistência técnica em 50 países. Até hoje já realizou mais de 15.000 sistemas para clientes em 96 países, incluindo o Brasil. É o maior fornecedor mundial de teleféricos, tanto para transporte de pessoas como materiais.

DESCRIÇÃO DO PRODUTO: - RopeCon: transportador de correia suspenso, apropriado para trajetos complexos, utilizado em projetos onde se faz necessário transpor obstáculos maiores como um rio, lago, rodovia, ferrovia, construções existentes, matas preservadas, entre outros. O RopeCon é capaz de vencer, ao longo de sua rota, vãos de até 1.500 m entre apoios e diferenças de nível acima de 1.000 m. - Teleféricos para transporte de materiais

NOME DA EMPRESA: EMALTO INDUSTRIA MECANICA LTDA

PORTE DA EMPRESA: Grande porte

CATEGORIA DA EMPRESA: Metal mecânico (fabricação)

LOCALIZAÇÃO: Timoteo MG | Brasil

CONTATO: Antonio de Assis Silva

TELEFONE: 05531988148790

E-MAIL: silvio@emalto.com.br

DESCRIÇÃO DA EMPRESA: Empresa especializada em fabricação de caldeirarias, estruturas metálicas, equipamentos e usinagens pesadas e super pesadas, sendo três fabricas: duas em Timóteo e outra em Ipatinga, com capacidade produtiva de caldeirarias e equipamentos de ate 1100 toneladas mês e estruturas metálicas de ate 1200 tonelada mês, 47 anos de tradição atendendo todo setor de mineração, siderurgia, hidro-geração de energia, óleo e gás, Celulose, Edificações entre outras.

DESCRIÇÃO DO PRODUTO: Caldeirarias em geral, media, leve, pesadas e super pesadas : tancagens, silos, tubulações, tremonhas, chutes, dutos, e outros. Estruturas metálicas em geral media, leve, pesadas e super pesadas: casa de transferência, prédios, cavaletes, estruturas de transportadores, estruturas de sustentação, colunas, vigas, treliças, tesouras, galpões, e outras. Usinagens em geral pesadas e super pesadas. Equipamentos diversos: retomadoras de pátio, tambor do drum, transportadores móvel, e outros

Realização

NOME DA EMPRESA: EMERSON PROCESS MANAGEMENT LTDA

PORTE DA EMPRESA: Grande porte

CATEGORIA DA EMPRESA: Automação/ instrumentação e controle

LOCALIZAÇÃO: Belo Horizonte MG | Brasil

CONTATO: Kely Dias

TELEFONE: 055031994141925

E-MAIL: kely.dias@emerson.com

DESCRIÇÃO DA EMPRESA: A Emerson se transformou corajosamente, a fim de criar valor para nossos clientes e acionistas. Com nosso foco revitalizado, recentemente, nas nossas duas plataformas empresariais principais, Soluções de Automação e Soluções Comerciais & Residenciais, poderemos enfrentar com força os desafios de um mercado cada vez mais complexo e imprevisível. Isso nos permite gerar valores tanto a curto quanto a longo prazo. E manter o nosso status de parceiro de confiança único das indústrias de pro

DESCRIÇÃO DO PRODUTO: Transmissores de vazão, pressão, nível e temperatura. Válvulas de controle, on/ff e segurança. Comunicador de Campo.

NOME DA EMPRESA: ENGIE BRASIL SERVIÇOS DE ENERGIA LTDA

PORTE DA EMPRESA: Grande porte

CATEGORIA DA EMPRESA: Civil / Reforma refratária

LOCALIZAÇÃO: Belo Horizonte MG | Brasil

CONTATO: Afonso Silva

TELEFONE: 05531991940503

E-MAIL: afonso.silva@engie.com

DESCRIÇÃO DA EMPRESA: Multinacional líder mundial em serviços e energia.

DESCRIÇÃO DO PRODUTO: Manutenção predial Manutenção elétrica, civil, hidrosanitária, manutenção em ar condicionado refrigeração, facilities

NOME DA EMPRESA: EPC ENGENHARIA PROJETO CONSULTORIA SA

PORTE DA EMPRESA: Grande porte

CATEGORIA DA EMPRESA: Consultorias: ambiental/ geotecnia/ hidrogeologia/ geologia/ outras

LOCALIZAÇÃO: Belo Horizonte MG | Brasil

CONTATO: Nunziato José Schettino

TELEFONE: 055319991-8166

E-MAIL: departamentocomercial@epc.com.br

DESCRIÇÃO DA EMPRESA: A EPC atua em diferentes áreas de negócio e segmentos de atuação. Investe em tecnologia e pesquisa, buscando novas alternativas de produtos e processos. Investe em pessoas, para contar sempre com uma equipe de profissionais experiente, afiada e pronta para qualquer desafio. Tudo para oferecer a melhor solução para cada cliente.

DESCRIÇÃO DO PRODUTO: Serviços de engenharia de projetos; Serviços técnicos de engenharia; Serviços de projetos de engenharia civil; Elaboração de projetos de engenharia; Gerenciamento de elaboração de projetos de engenharia; Serviços de instalações industriais e comerciais; Serviços de locação de mão-de-obra para apoio administrativo e técnico; Desenvolvimento e comercialização de softwares; Atividade de arrendamento de máquinas e equipamentos.

NOME DA EMPRESA: ERM BRAZIL LTDA

PORTE DA EMPRESA: Grande porte

CATEGORIA DA EMPRESA: Consultorias: ambiental/ geotecnia/ hidrogeologia/ geologia/ outras

LOCALIZAÇÃO: São Paulo SP | Brasil

CONTATO: Amanda Graue

TELEFONE: 05511942429698

E-MAIL: amanda.graue@erm.com

DESCRIÇÃO DA EMPRESA: A Environmental Resources Management (ERM) é empresa líder mundial na prestação de serviços de consultoria em saúde e segurança, meio ambiente, riscos, questões sociais e de sustentabilidade. Trabalhamos com as organizações líderes no mundo fornecendo soluções inovadoras e ajudando-as a entender e gerenciar seus desafios de sustentabilidade. Para isso, contamos com mais de 5.500 pessoas em mais de 40 países e territórios trabalhando em mais de 160 escritórios.

DESCRIÇÃO DO PRODUTO: Nossos clientes enfrentam desafios de negócio grandes, complexos e voláteis em todas as etapas de seus negócios: estabelecendo estratégia, entrando em novos mercados, integrando aquisições, planejando e entregando projetos de capital, melhorando o desempenho operacional ou desativando ativos. Os serviços da ERM atendem as necessidades ambientais, de saúde, segurança (EHS) e sustentabilidade de nossos clientes em todo o ciclo de vida de seus negócios.

Realização

NOME DA EMPRESA: FILTRATION REPRESENTAÇÃO E PROMOÇÕES DE VENDAS EIRELLI

PORTE DA EMPRESA: Grande porte

CATEGORIA DA EMPRESA: Bombas e tubulações

LOCALIZAÇÃO: Santo André SP | Brasil

CONTATO: Eder Faustino Dos Santos

TELEFONE: 5511953196638

E-MAIL: eder.faustino@filtration.com.br

DESCRIÇÃO DA EMPRESA: Empresa representante da Americana Micronics Incorporation, especializada na fabricação e comercialização de lonas para filtro prensa, equipamentos de filtro prensa, partes e manutenção de filtros.

DESCRIÇÃO DO PRODUTO: Lonas para filtro prensa, placas, filtro prensa desde 400 x 400 mm até 2000 x 2000 mm, bombas, partes e manutenção de filtros. Mangas filtrantes e equipamentos de filtração Seca.

NOME DA EMPRESA: FOURTHANE COMERCIALIZADORA LIMITADA

PORTE DA EMPRESA: Grande porte

CATEGORIA DA EMPRESA: Manutenção de equipamentos

LOCALIZAÇÃO: Santiago de Chile | Chile

CONTATO: Mattia Cremasco

TELEFONE: 056000952386681

E-MAIL: mcremasco@fourthane.com

DESCRIÇÃO DA EMPRESA: Fourthane is a chilean company exporting in more than 35 countries worldwide and having four subsidiaries around the world, manufacturing since the year 1996 solutions for belt repair and plant equipment preventive/corrective repair and protection.

**DESCRIÇÃO DO PRODUTO: Fourthane Red; polymer for the conveyor belt repair
Fourthane Black: epoxy paste very strong against abrasion, used in chutes, pipeline, adapter of mills. Fourthane HEX: kit of HEX composed by**

NOME DA EMPRESA: FUGRO

PORTE DA EMPRESA: Grande porte

CATEGORIA DA EMPRESA: Consultorias: ambiental/ geotecnia/ hidrogeologia/ geologia/ outras

LOCALIZAÇÃO: Belo Horizonte MG | Brasil

CONTATO: Giovani da Silva Oliveira

TELEFONE: 05531984659755

E-MAIL: giovani.oliveira@fugro.com

DESCRIÇÃO DA EMPRESA: Fugro multinacional de origem Holandesa presente nos 5 continentes, com mais de 10.000 colaboradores, uma das principais empresas de geociências do mundo. Atua no Brasil no mercado de óleo e gás, mineração, infraestrutura e energia.

DESCRIÇÃO DO PRODUTO: Projeto e interpretação de instrumentação, Inspeções de campo em obras e estruturas geotécnicas, Elaboração do programa de investigações geotécnicas e especificações para ensaios de campo e laboratório; Análises avançadas de riscos geológico, geotécnico, hidrológico e sísmico, Estudos de dam break monofásicos. Investigação geotécnica/Geofísica, ensaios de laboratório, instrumentação e automação geotécnica (Geomonitoramento), ensaios de fundações.

NOME DA EMPRESA: GEMU INDUSTRIA DE PRODUTOS PLASTICOS E METALURGICOS LTDA

PORTE DA EMPRESA: Grande porte

CATEGORIA DA EMPRESA: Automação/ Instrumentação e controle

LOCALIZAÇÃO: São José dos Pinhais PR | Brasil

CONTATO: Mateus Correa de Souza

TELEFONE: 05541992615582

E-MAIL: marketing@gemue.com.br

DESCRIÇÃO DA EMPRESA: A filial da multinacional alemã criada por Fritz Müller na década de 1960 disponibiliza ao mercado brasileiro válvulas de extrema eficiência e qualidade. A planta situada em São José dos Pinhais (PR), que conta com 100 colaboradores e completa 40 anos em 2021, produz válvulas e acessórios para os mais diversos segmentos como tratamento de água e efluentes, mineração e siderurgia, fertilizantes, química e petroquímica, papel e celulose, entre outros.

DESCRIÇÃO DO PRODUTO: A GEMÜ oferece válvulas de metal e de plástico como: válvulas borboleta, válvulas esfera, válvulas solenoides, válvulas de diafragma, válvulas globo, válvulas piloto, atuadores, acessórios para válvulas, sistema de medição de pressão, medidores de vazão, indicadores de posição, rotâmetros entre outros produtos.

NOME DA EMPRESA: GERMAN TECHNOLOGY SOLUTIONS SUPPLIER GTSS SAS

PORTE DA EMPRESA: Grande porte

CATEGORIA DA EMPRESA: Agregados

LOCALIZAÇÃO: Contagem MG | Brasil

CONTATO: Ronny Krestchmer

TELEFONE: 057313479307

E-MAIL: r.krestchmer@gts-supplier.com

DESCRIÇÃO DA EMPRESA: Empresa com mais de 50 anos produzindo soluções contra desgaste para mineração, siderurgia, cimento e vários outros mercados. Produtos a base de Tungstênio.

DESCRIÇÃO DO PRODUTO: Botões de Tungstênio, Pinos HPGR, Chapas bimetálicas.

NOME DA EMPRESA: GHT - GRUPO HIDRAU TORQUE

PORTE DA EMPRESA: Grande porte

CATEGORIA DA EMPRESA: Manutenção em equipamentos móveis/ caminhões

LOCALIZAÇÃO: São Paulo SP | Brasil

CONTATO: Orlando Canichio Filho

TELEFONE: 05511976624327

E-MAIL: orlandoc@grupoht.com.br

DESCRIÇÃO DA EMPRESA: Principal distribuidor do aftermarket na America Latina para partes e peças para equipamentos moveis de mineração. Distribuidor autorizado, fabricante e importador de materiais aplicaveis aos equipamentos: CATERPILLAR, KOMATSU, LIEBHERR, VOLVO. Prestador de serviços com oficina equipada para reformas de componentes como Motores, transmissões, comandos finais e suspensões Caterpillar.

DESCRIÇÃO DO PRODUTO: Peças de reposição para equipamentos Caterpillar, material de desgaste multimarcas, sistemas de lubrificação e supressão de incendio automaticos. Reforma de componentes Caterpillar.

**NOME DA EMPRESA: GOODWIN INDUSTRIA E COMERCIO DE BOMBAS
SUBMERSAS, LTDA**



PORTE DA EMPRESA: Grande porte

CATEGORIA DA EMPRESA: Manutenção de equipamentos

LOCALIZAÇÃO: Mairiporã SP | Brasil

CONTATO: George Kew

TELEFONE: 05511945472832

E-MAIL: gkew@goodwinbombas.com.br

DESCRIÇÃO DA EMPRESA: GOODWIN INTERNATIONAL is a UK based precision engineering company that manufactures specialized valves, slurry submersible pumps and high grade steels for the Oil and Gas, Nuclear and Mining areas.

DESCRIÇÃO DO PRODUTO: High solid content Submersible pumps / Tailings recovery and large tailings dams dewatering projects / Slurry transfer systems

NOME DA EMPRESA: HAVER & BOECKER TELAS LTDA



PORTE DA EMPRESA: Grande porte

CATEGORIA DA EMPRESA: Agregados

LOCALIZAÇÃO: Pedro Leopoldo MG | Brasil

CONTATO: Ademir dos Santos

TELEFONE: 0553136613508

E-MAIL: lferreira@haverbrasil.com.br

DESCRIÇÃO DA EMPRESA: A Haver & Boecker Niagara é líder no fornecimento de sistemas de peneiramento, pelotização e britagem primária. A nossa missão é fornecer o melhor dessas tecnologias aos nossos clientes nas indústrias de mineração, agregados, minerais, cimento, materiais de construção, fertilizantes e sal. Com sólidas raízes e anos de experiência nesses mercados, a Haver & Boecker Niagara utiliza suas tecnologias inovadoras para atender às necessidades dos nossos clientes em todo o mundo.

DESCRIÇÃO DO PRODUTO: Produtos: Peneiras Vibratórias para classificação e desaguamento; Peneiras para Agregados e Aplicações Convencionais; Peneiras Escaladoras; Peneiras de rejeito; Excitadores HAVER; Discos Pelotizadores (para gerar pellets de minérios nos mais diversos processos); Telas (poliuretano, híbridas, borracha, autolimpantes e metálicas); Revestimentos e acessórios em PU; Chanel Universal; Serviços: Manutenção, Reforma de Equipamentos, Peças de Reposição e Treinamentos

NOME DA EMPRESA: ICONIC LUBRIFICANTES S.A.

PORTE DA EMPRESA: Grande porte

CATEGORIA DA EMPRESA: Outros

LOCALIZAÇÃO: Belo Horizonte MG | Brasil

CONTATO: Bruno de Sá Xavier

TELEFONE: 055031999978107

E-MAIL: bruno.xavier@iconiclubrificantes.com.br

DESCRIÇÃO DA EMPRESA: A Iconic foi criada a partir de uma joint venture das marcas de lubrificantes Ipiranga e Texaco, com participação de mercado expressiva no Brasil, na faixa de 27% (Sindicom). Fabricamos e distribuimos lubrificantes automotivos e industriais, dentre eles óleos de motor, óleos de engrenagens, graxas e coolants.

DESCRIÇÃO DO PRODUTO: Óleos de motor, Óleos de engrenagens, Graxas e Coolants.

NOME DA EMPRESA: IDE TECHNOLOGIES LTD

PORTE DA EMPRESA: Grande porte

CATEGORIA DA EMPRESA: Outros

LOCALIZAÇÃO: Santiago | Chile

CONTATO: Juan Negroni

TELEFONE: 056993303848

E-MAIL: juan.negroni@gmail.com

DESCRIÇÃO DA EMPRESA: IDE é líder mundial em soluções de tratamento de água. Nossa empresa é especializada no desenvolvimento, engenharia, construção e operação de instalações avançadas de tratamento e dessalinização de água industrial. A

DESCRIÇÃO DO PRODUTO: Tratamento de águas

NOME DA EMPRESA: IMPORTADORA DE ROLAMENTOS RADIAL

PORTE DA EMPRESA: Grande porte

CATEGORIA DA EMPRESA: Manutenção de equipamentos

LOCALIZAÇÃO: São Paulo SP | Brasil

CONTATO: Aline Alvarenga

TELEFONE: 05511984759762

E-MAIL: aline.alvarenga@rolamentosradial.com.br

DESCRIÇÃO DA EMPRESA: Empresa com mais de 50 anos de mercado, com o maior estoque da América Latina, com ênfase em atendimento de contratos.

DESCRIÇÃO DO PRODUTO: Rolamentos, correias, mangueiras, vedações, acoplamentos, lineares, correntes, rolamentos de grande porte (coroas giratórias), etc

Realização

NOME DA EMPRESA: INGREDION

PORTE DA EMPRESA: Grande porte

CATEGORIA DA EMPRESA: Matérias primas

LOCALIZAÇÃO: Tremembé SP | Brasil

CONTATO: Daniel Ribeiro dos Santos Nogueira

TELEFONE: 055011971403638

E-MAIL: DANIEL.NOGUEIRA@INGREDION.COM

DESCRIÇÃO DA EMPRESA: Somos os maiores fabricantes globais de agentes depressores - amidos (modificados e não modificados) também voltados a diversos segmentos e processos. Na mineração o amido é o agente depressor, e por conta das modificações e conhecimento sobre a amilopectina e amilose acreditamos que podemos contribuir com a SELETIVIDADE no processo.

DESCRIÇÃO DO PRODUTO: Amidos Nativos Amidos Modificados (físico,químico, enzimático, magnético) Amidos Prégeis (agentes de aglomeração | pelotização) Dextrinas Adesivos vegetais (para Dust Control)

NOME DA EMPRESA: INTERNATIONAL TESTING PIPELINES DO BRASIL

PORTE DA EMPRESA: Grande porte

CATEGORIA DA EMPRESA: Automação/ Instrumentação e controle

LOCALIZAÇÃO: Vila Velha ES | Brasil

CONTATO: Jaifer da Cunha Pinho

TELEFONE: 05527992543151

E-MAIL: jpinho@itpbrasil.com

DESCRIÇÃO DA EMPRESA: A International Testing Pipelines é uma empresa de origem espanhola com mais de 40 anos de experiência em trabalhos de comissionamento de dutos, em diversas partes do mundo. Atuamos principalmente em comissionamento de dutos onshore, além de inúmeros trabalhos em paradas de produção e comissionamento e manutenção de plantas industriais, no mercado upstream, midstream e downstream. Possuimos uma grande estrutura de equipamentos e técnicos especializados com vários anos e projetos de experiência.

DESCRIÇÃO DO PRODUTO: Testes hidrostáticos e pneumáticos em tubulações, válvulas, vasos e equipamentos industriais;Boroscopia Industrial;Limpeza Química, Retrolavagem Industrial, Hidrojateamento, Sopragem, Passagem de Pig;Comissionamento de Vasos e Equipamentos Industriais;Flushing, Purificação e Transferência de fluídos com monitoramento;Bombeamento, Filtragem e Centrifugação de Diesel;Testes de Estanqueidade com geração própria de Nitrogênio a alta pressão Torqueamento Controlado;Captação, Filtragem e Transferência

Realização

NOME DA EMPRESA: ITALBRONZE LTDA

PORTE DA EMPRESA: Grande porte

CATEGORIA DA EMPRESA: Fabricação de metais/ plásticos e peças

LOCALIZAÇÃO: Guarulhos SP | Brasil

CONTATO: Wilson Tonao

TELEFONE: 05511996582346

E-MAIL: wilson@italbronze.com.br

DESCRIÇÃO DA EMPRESA: A Italbronze está instalada em um complexo industrial de 45.000 m², com mais de 16.000 m² de área construída, onde se concentram um parque fabril moderno (que inclui equipamentos de última geração destinados aos processos de fundição e usinagem de precisão), laboratórios de análise e desenvolvimento, laboratórios de medição, áreas administrativas e comerciais, entre outras. Com recursos avançados, a Italbronze tem respondido com eficácia aos desafios e às necessidades de mercado.

DESCRIÇÃO DO PRODUTO: Produtos resultantes da fundição e usinagem de peças das mais variadas ligas de bronze são encontrados em segmentos tão diversos quanto à agricultura, mineração, geração de energia (hidroelétricas, eólicas, termoelétricas), petróleo e gás, automobilística, metalomecânico, siderurgia e alimentícia, sendo utilizados para os mais diversos fins. As soluções oferecidas pela Italbronze também são encontradas em regime de OEM em máquinas, equipamentos, peças, aparelhos e dispositivos dos mais variados

NOME DA EMPRESA: ITUBOMBAS LOCAÇÃO, COMÉRCIO, IMPORTAÇÃO E EXPORTAÇÃO LTDA.

PORTE DA EMPRESA: Grande porte

CATEGORIA DA EMPRESA: Bombas e tubulações

LOCALIZAÇÃO: Parauapebas PA | Brasil

CONTATO: Diego Desnelbek Martins Lima

TELEFONE: 05594991137752

E-MAIL: diego.lima@itubombas.com.br

DESCRIÇÃO DA EMPRESA: Locação de motobombas a diesel, elétricas e submersíveis são de simples operação e alto desempenho, oferecendo uma solução completa para Mineração e diversos segmentos industriais. Em nossa linha temos equipamentos que permitem a passagem de sólidos de até 95mm e um sistema de escorva automática a vácuo para iniciar o bombeamento a seco. Nossas soluções permitem a associação de bombas em série ou paralelo, para atender vazões mais elevadas ou mudança de demandas.

DESCRIÇÃO DO PRODUTO: Nossas motobombas são empregadas para movimentar fluidos para liberação de frente de lavra, esgotamentos de SUMP e de fundo de cava, drenagem de água de chuva ou nascentes, controle de água e estabilidade de barragens, dragagem de rejeitos, entre outras aplicações. A praticidade do motor a diesel dispensa a instalação e o fornecimento de energia elétrica em pontos de tráfego intenso e de difícil acesso.

Realização

NOME DA EMPRESA: LSI LOGÍSTICA S.A.

PORTE DA EMPRESA: Grande porte

CATEGORIA DA EMPRESA: Exploração mineral

LOCALIZAÇÃO: São Paulo SP | Brasil

CONTATO: Vinicius Pelúcio Scaff

TELEFONE: 055011995453919

E-MAIL: comercial.logistica@manserv.com.br

DESCRIÇÃO DA EMPRESA: A Manserv tem um portfólio de atividades diferenciadas, realizando investimentos em capacitação de colaboradores de todos os níveis e quebrando o paradigma da terceirização, propondo uma nova maneira de pensar a prestação de serviços incorporando gestão aos processos, formando um círculo virtuoso de empreendedorismo refletido em cada cliente como exemplo de excelência. Há 35 anos combina tecnologia, processos e habilidades especializadas para entregar excelência em tudo o que faz.

DESCRIÇÃO DO PRODUTO: Operação de Mina (Escavação, Carga, Transporte, Alimentação e/ou Expedição) Centro de Distribuição (recebimento, armazenagem, separação, conferência, expedição...) Intralogística (movimentações internas nas plantas dos clientes) Serviços de Valor agregado (Retrabalhos, Montagens de Kits, etiquetagens, e etc.) Transporte Dedicado

NOME DA EMPRESA: MAGOATTEAUX BRASIL LTDA

PORTE DA EMPRESA: Grande porte

CATEGORIA DA EMPRESA: Agregados

LOCALIZAÇÃO: Belo Horizonte MG | Brasil

CONTATO: Guilherme Augusto Paquiel de Oliveira

TELEFONE: 05531991979508

E-MAIL: guilherme.oliveira@magotteaux.com

DESCRIÇÃO DA EMPRESA: Magotteaux é líder mundial em soluções de otimização de processos para aplicações abrasivas e de impacto em mineração, cimento, agregados, pedreiras e usinas elétricas. Estamos presentes em mais de 150 países e contamos com uma força de trabalho de mais de 3.200 profissionais qualificados e experientes que podem ajudar nossos clientes com consultoria especializada, produtos, serviços e equipamentos.

DESCRIÇÃO DO PRODUTO: Corpos moedores; Peças de desgastes para moinho de bolas, britadores e moinhos verticais; Peças em aço refratários; Diafragmas para moinhos de bolas; Alimentador de corpos moedores automático; Britador VSI; Separador dinâmico; Testes de moabilidade; Análise de polpa; Estudo de auxílio na flotação; Otimização de eficiência de moagem; Testes industriais;

NOME DA EMPRESA: MANSERV FACILITIES

PORTE DA EMPRESA: Grande porte

CATEGORIA DA EMPRESA: Conservação e limpeza

LOCALIZAÇÃO: Belo Horizonte MG | Brasil

CONTATO: Tiago Pereira da Silva

TELEFONE: 05531993770687

E-MAIL: tiago.pereira@manserv.com.br

DESCRIÇÃO DA EMPRESA: Líder em manutenção industrial, facilities e logística, a Manserv foi fundada em 1985 em São Caetano do Sul, e conta atualmente com 35 mil colaboradores e mais de 6000 pontos de atendimento em todo o Brasil e Argentina. Possui mais de 600 contratos com empresas nacionais e globais, de médio e grande porte dos mais diversos setores da economia.

DESCRIÇÃO DO PRODUTO: Serviços de facilities (limpeza, jardinagem, limpeza técnica, manutenção predial, serviços de apoio

NOME DA EMPRESA: MASON HOLDINGS ADMINISTRAÇÃO E PARTICIPAÇÕES LTDA

PORTE DA EMPRESA: Grande porte

CATEGORIA DA EMPRESA: Locação de equipamentos linha amarela

LOCALIZAÇÃO: Contagem MG | Brasil

CONTATO: Reinaldo Tavares

TELEFONE: 05531997799761

E-MAIL: reinaldo.tavares@masonholdings.com.br

DESCRIÇÃO DA EMPRESA: Somos revendedores autorizados Komatsu, Manitou, Bobcat, Clark, Dynapac, Cummis e Bridgestone em vários estados do Brasil.

DESCRIÇÃO DO PRODUTO: Linha amarela, manipuladores, grupo geradores, motores, manutenção de motores, rodas e pneus otr

NOME DA EMPRESA: MATEC BRASIL EQUIPAMENTOS DE FILTRAGEM LTDA.

PORTE DA EMPRESA: Grande porte

CATEGORIA DA EMPRESA: Bombas e tubulações

LOCALIZAÇÃO: Nova Lima MG | Brasil

CONTATO: Rafael de Felipe Zica

TELEFONE: 055318475-9081

E-MAIL: zica.rafael@matecbrasil.com

DESCRIÇÃO DA EMPRESA: A MATEC SRL tem origem italiana e mais de 30 anos de experiência em plantas de espessamento e filtração de alta pressão, contempla mais de 3200 instalações no mundo, e no Brasil destacando-se CSN e Vallourec. A MATEC BRASIL está localizada no Jardim Canadá - Nova Lima - MG, com toda a estrutura organizacional, estoque de peças e laboratório de filtração, objetivando o melhor atendimento aos nossos clientes. Possuímos também linha completa de bombas com a aquisição em 2021 da Alfa Pompe.

DESCRIÇÃO DO PRODUTO: - Sistemas completos de filtração de alta pressão, contendo filtros prensa, espessadores horizontais ou verticais (deep cone), tanques de homogeneização, e estações de preparação e dosagem de floculantes. - Bombas de polpa, centrífugas, verticais, submersíveis, e seus sobressalentes como rotores e volutas. - Estações móveis de classificação e britagem; - Unidades de lavagem e classificação de areias.

NOME DA EMPRESA: MATHIESEN DO BRASIL LTDA

PORTE DA EMPRESA: Grande porte

CATEGORIA DA EMPRESA: Materiais de desgaste/ Consumíveis

LOCALIZAÇÃO: Belo Horizonte MG | Brasil

CONTATO: Eustáquio Júnior

TELEFONE: 5511988182415

E-MAIL: ejunior@grupomathiesen.com

DESCRIÇÃO DA EMPRESA: Distribuidor global de produtos químicos

DESCRIÇÃO DO PRODUTO: Coletores de flotação, reagentes de flotação, depressores, xantatos, ditiofosfatos, metabissulfato de sódio, bolas de moinho, anti-espumantes, tratamento de águas, cianeto.

NOME DA EMPRESA: ME ELECMETAL BRASIL REPRESENTAÇÃO COMERCIAL LTDA

PORTE DA EMPRESA: Grande porte

CATEGORIA DA EMPRESA: Fabricação de metais/ plásticos e peças

LOCALIZAÇÃO: São Paulo SP | Brasil

CONTATO: Gustavo Rhuan Pereira

TELEFONE: 05531997552642

E-MAIL: grhuan@elecmetal.cl

DESCRIÇÃO DA EMPRESA: Fornecedora de revestimentos para britagem e moagem. Fornecedora de corpos moedores para moinhos SAG e bolas.

DESCRIÇÃO DO PRODUTO: Revestimentos para britagem revestimentos para moinhos de bolas revestimentos para moinhos SAG corpos moedores para moinhos de bolas e SAG

NOME DA EMPRESA: METSO BRASIL INDUSTRIA E COMERCIO LTDA

PORTE DA EMPRESA: Grande porte

CATEGORIA DA EMPRESA: Agregados

LOCALIZAÇÃO: Belo Horizonte MG | Brasil

CONTATO: Renato Monteiro Barbosa

TELEFONE: 0551521021855

E-MAIL: renato.barbosa@mogroup.com

DESCRIÇÃO DA EMPRESA: Empresa fornecedora de equipamentos e serviços para processamento mineral.

DESCRIÇÃO DO PRODUTO: Rompedores, máquinas de pário, viradores de vagão, correias transportadoras, britadores, moinhos, ciclones, flotação tanque e colunas, sistema de filtragem: vácuo, disco, esteira, prensa, espessadores, analisadores online, bombas de polpa.



NOME DA EMPRESA: MULT INDÚSTRIA DE MATERIAIS DE SEGURANÇA LTDA

PORTE DA EMPRESA: Grande porte

CATEGORIA DA EMPRESA: Materiais administrativos/ TI / laboratório / EPI/ médicos/ ferramentas/ acessórios

LOCALIZAÇÃO: Sabará MG | Brasil

CONTATO: Thais Souza Moura

TELEFONE: 05531998488915

E-MAIL: cadastro@mgcinto.com.br

DESCRIÇÃO DA EMPRESA: A MG Cinto empresa do grupo Mult Indústria, no mercado há mais de 30 anos, somos referência na fabricação de produtos para trabalho em altura, atuando em todo Brasil, nos destacando pela logística e prazo de entrega. A melhoria permanente dos nossos produtos, que é filosofia da empresa desde sua fundação e certificada conforme a norma ISO 9001:2015, nos permite desenvolver e fabricar produtos com excelência em qualidade e atendimento.

DESCRIÇÃO DO PRODUTO: Cinturões/ talabartes/ trava quedas/ trava quedas retrátil.

NOME DA EMPRESA: NEOPLASTIC FILMES E EMBALAGENS PLÁSTICAS LTDA

PORTE DA EMPRESA: Grande porte

CATEGORIA DA EMPRESA: Construção civil

LOCALIZAÇÃO: Barueri SP | Brasil

CONTATO: Daniel Moreno Meucci

TELEFONE: 05511964708993

E-MAIL: daniel.meucci@techground.com.br

DESCRIÇÃO DA EMPRESA: Empresa Brasileira nascida em 1977, especialista na transformação e produção de filmes plásticos de Polietileno, oferecemos soluções em transformação do plástico com qualidade superior, atendendo aos mais variados segmentos de mercado. Nossa matéria prima é selecionada com o mais alto rigor de qualidade, possuímos maquinário de última geração em todas as etapas de nossa linha de produção, oferecendo o melhor em inovação e transformação do plástico.

DESCRIÇÃO DO PRODUTO: Geomembranas de Polietileno, filmes plásticos para o Agronegócio, sacos e sacolas plásticas

NOME DA EMPRESA: NETZSCH DO BRASIL

PORTE DA EMPRESA: Grande porte

CATEGORIA DA EMPRESA: Bombas e tubulações

LOCALIZAÇÃO: Natal RN | Brasil

CONTATO: Mônica Mitterstein

TELEFONE: 055084999830435

E-MAIL: geneses.franca@netsch.com

DESCRIÇÃO DA EMPRESA: *ETZSCH do Brasil A NETZSCH do Brasil integra o Grupo NETZSCH, líder mundial na fabricação de bombas helicoidais. Com mais de quatro décadas, a empresa pertence ao grupo familiar alemão “Erich Netzsch Holding”, com sede em Selb, na Bavária, e filiais em 35 países. Somos fornecedor tradicional do segmento de mineração com bombas para polpa de minério, skids e bombas de dosagem e bombas para rejeitos.*

DESCRIÇÃO DO PRODUTO: *Bombas positivas helicoidais e lobulares para polpa de minério, skids e bombas de dosagem e bombas para rejeito.*

NOME DA EMPRESA: NOKIA

PORTE DA EMPRESA: Grande porte

CATEGORIA DA EMPRESA: Automação/ instrumentação e controle

LOCALIZAÇÃO: São Paulo SP | Brasil

CONTATO: Fábio Saukas

TELEFONE: 05511973638257

E-MAIL: fabio.saukas@nokia.com

DESCRIÇÃO DA EMPRESA: *A Nokia se propõe a analisar os desafios de digitalização da área de mineração, propondo solução fim a fim de rede privada , baseada em 4G e em breve , 5G, endereçando as necessidades trazendo sustentação tecnológica para gestão de riscos , ganhos de produtividade , além de proporcionar a qualificação necessárias para os profissionais envolvidos com a digitalização das minas*

DESCRIÇÃO DO PRODUTO: *Solução modulares (que crescem de acordo com a necessidade de comunicação) de redes privadas de Telecomunicacoes , com foco em automação , controle e gestão do ambiente da mineração ,abrangendo o ambiente fim a fim das unidades que fazem parte da cadeia produtiva do setor de mineração e energia. Produtos compõem a solução turn key para uma rede 4G privada , 100% controlada e segura.*

NOME DA EMPRESA: OURO VERDE LOCAÇÃO E SERVIÇOS SA

PORTE DA EMPRESA: Grande porte

CATEGORIA DA EMPRESA: Agregados

LOCALIZAÇÃO: Pedro Leopoldo MG | Brasil

CONTATO: Umberto Rizzuto Netto

TELEFONE: 05531999617378

E-MAIL: umberto.netto@ouroverde.net.br

DESCRIÇÃO DA EMPRESA: Empresa com 47 anos atuando com Locação e Serviços com aplicação de equipamentos moveis e semimóveis, adquirida em 2019 pela Brookfield a Ouro Verde possui 24 mil equipamentos sendo destes 8 mil são equipamentos pesados que atendem aos principais segmentos da indústrias no Brasil.

DESCRIÇÃO DO PRODUTO: Locação, serviços operacionais, gestão de frotas, terceirização.

NOME DA EMPRESA: PALMONT CONSTRUÇÃO E MONTAGEM INDUSTRIAL LTDA

PORTE DA EMPRESA: Grande porte

CATEGORIA DA EMPRESA: Instalações/ equipamentos/ infraestrutura (capex)/ outros

LOCALIZAÇÃO: São Paulo SP | Brasil

CONTATO: Karoline Pelição da Silva

TELEFONE: 05511984000142

E-MAIL: comercial@palmont.com.br

DESCRIÇÃO DA EMPRESA: PALMONT CONSTRUÇÃO E MONTAGEM INDUSTRIAL LTDA Começou suas atividades em 2001, há 19 anos, sua Matriz localizada em São Paulo/SP e suas Filiais em: Três Lagoas/MS, Itapeverica da Serra/SP, Ortigueira/PR. Presta Serviços de Montagem Eletromecânica, Fabricação de spools, Instrumentação, Elétrica, Mecânica e Civil, assim como é composta por uma equipe multidisciplinar, com profissionais com larga experiência em suas especialidades, (engenheiros, montadores, eletricitas, soldadores, andaimes)

DESCRIÇÃO DO PRODUTO: Presta serviços de montagem eletromecânica, fabricação de spools, instrumentação, elétrica, mecânica e civil,

NOME DA EMPRESA: PERFORMANCE SPECIALTY PRODUCTS DO BRASIL SERVIÇOS E COMÉRCIO DE PRODUT

PORTE DA EMPRESA: Grande porte

CATEGORIA DA EMPRESA: Outros

LOCALIZAÇÃO: Belo Horizonte MG | Brasil

CONTATO: Bruno Oliveira de Faria

TELEFONE: 05531984701517

E-MAIL: bruno.faria@dupont.com

DESCRIÇÃO DA EMPRESA: Depois de mais de 200 anos de inovação, a DuPont está entrando em uma nova era de descobertas. Nossa comunidade de cientistas, engenheiros, visionários e todos os nossos parceiros estão trabalhando todos os dias para transformar possibilidades em respostas para o mundo real que ajudam a humanidade a prosperar. Conheça como a DuPont está moldando um mundo melhor.

DESCRIÇÃO DO PRODUTO: Proteção em mineração; proteção química - vestimentas de proteção DuPont Tyvek / Tychem, produtos para proteção contra arco elétrico e chama repentina - vestimentas Anti-Chamas DuPont Nomex produtos para proteção contra corte e abrasão - proteção para mãos, braços e corpo com DuPont Kevlar

NOME DA EMPRESA: PIROBRÁS INDUSTRIAL LTDA

PORTE DA EMPRESA: Grande porte

CATEGORIA DA EMPRESA: CONSULTORIAS: Ambiental/ geotecnia/ hidrogeologia/ geologia/ outras

LOCALIZAÇÃO: Itaúna MG | Brasil

CONTATO: Francisco Fernandes de Lima Júnior

TELEFONE: 05537999821273

E-MAIL: assistenciatecnica@pirobras.ind.br

DESCRIÇÃO DA EMPRESA: A Pirobrás Industrial Ltda é uma fabricante de explosivos e acessórios com mais de 35 anos de experiência na fabricação, fornecimento e serviço de detonação, possuindo uma moderna fábrica localizada na cidade de Itaúna/MG (80 km de Belo Horizonte/MG). Com uma logística muito eficiente, entregamos em todo território nacional e mercosul.

DESCRIÇÃO DO PRODUTO: Emulsão encartuchada Pirofort (vários diâmetros); explosivo granulado Piron se - anfo (várias densidades); cordel detonante Pirocord np-03, np-05, np-10, np-40 e np-60; retardo bidirecional Pirocron (várias temporizações); sistema não-elétrico de detonação pironel - coluna e ligação (vários tempos e metragens); reforçador booster; emulsão bombeada piromax; conjunto estopim-espoleta Piropim (várias metragens); estopim de segurança pioneiro; espoleta simples nº 08; e espoleta eletrônica Pirocron.

Realização

NOME DA EMPRESA: POLLYRUBBER S.A

PORTE DA EMPRESA: Grande porte

CATEGORIA DA EMPRESA: Agregados

LOCALIZAÇÃO: Contagem MG | Brasil

CONTATO: Alberto Magno Melo

TELEFONE: 05531999782919

E-MAIL: alberto.melo@pollyrubber.com.br

DESCRIÇÃO DA EMPRESA: Indústria e Comércio de Artefatos técnicos em Borracha, Poliuretano e Plásticos de Engenharia. Empresa Certificada ISO 9001 - 2015

DESCRIÇÃO DO PRODUTO: Revestimentos antiabrasivos e anticorrosivos; mangotes retos curvos classe 150, 300 e 600 libras; tubulações com revestimentos; telas para peneiramento; peças conforme desenho e ou amostras.

NOME DA EMPRESA: PÖYRY TECNOLOGIA LTDA

PORTE DA EMPRESA: Grande porte

CATEGORIA DA EMPRESA: Automação/ instrumentação e controle

LOCALIZAÇÃO: Belo Horizonte MG | Brasil

CONTATO: Henrique Oliveira Santos

TELEFONE: 05531999273169

E-MAIL: henrique.santos@poyry.com

DESCRIÇÃO DA EMPRESA: A Pöyry atua nos setores de Energia, Indústria e Infraestrutura, apoiando os nossos clientes em estudos de pré-viabilidade, viabilidade, engenharia conceitual, básica e detalhada, gerenciamento de obras, suprimentos e implantação de projetos em regime EPCM.

DESCRIÇÃO DO PRODUTO: Due diligence, estudos de viabilidade, estudos econômicos, engenharia conceitual, engenharia básica, engenharia detalhada, suprimentos, gerenciamento de obras, implantação de projetos em regime EPCM.

NOME DA EMPRESA: PRECON SISTEMAS CONSTRUTIVOS LTDA

PORTE DA EMPRESA: Grande porte

CATEGORIA DA EMPRESA: Civil / reforma refratária

LOCALIZAÇÃO: Nova Lima MG | Brasil

CONTATO: João Felipe Martins Abdala

TELEFONE: 05531999016911

E-MAIL: joao.abdala@preconprefabricados.com.br

DESCRIÇÃO DA EMPRESA: Líder no mercado regional de pré-fabricados de concreto, a Precon Pré-fabricados está há mais de 58 anos no segmento da construção civil, levando seu DNA de inovação, industrialização e sustentabilidade para importantes obras em todo o país.

DESCRIÇÃO DO PRODUTO: Fornecimento de peças pré-fabricadas, projetos de engenharia e execução de obras.

NOME DA EMPRESA: PSE HIDROSEMENTES E EMPREENDIMENTOS LTDA.

PORTE DA EMPRESA: Grande porte

CATEGORIA DA EMPRESA: Conservação e limpeza

LOCALIZAÇÃO: Belo Horizonte MG | Brasil

CONTATO: Rejane Olívia Andrade Ferreira

TELEFONE: 0556496080721

E-MAIL: rejaneolivia@yahoo.com.br

DESCRIÇÃO DA EMPRESA: A PSE é uma empresa especializada em recuperação de área degradadas, passivos ambientais, restauração florestal, revegetação por meio de hidrossemeadura e gramas em placas. A empresa atua em todo território nacional e os serviços são realizados por profissionais qualificados, garantindo a melhor técnica e desempenho na entrega resultados. A empresa possui viveiro próprio para a produção e comercialização de mudas em tubetes, e com certificação pelo Ministério da Agricultura;

**DESCRIÇÃO DO PRODUTO: - Hidrossemeadura - Produção e plantio de mudas florestais
- Plantio de grama - Manutenção de parques e jardins**

NOME DA EMPRESA: PUTZMEISTER BRASIL LTDA

PORTE DA EMPRESA: Grande porte

CATEGORIA DA EMPRESA: Bombas e tubulações

LOCALIZAÇÃO: Atibaia SP | Brasil

CONTATO: André Garcia de Medeiros

TELEFONE: 05511993794373

E-MAIL: andre.medeiros@putzmeister.com

DESCRIÇÃO DA EMPRESA: *Somos líderes globais no mundo da construção e mineração desde 1958. Desenvolvemos, produzimos, vendemos e prestamos serviços aos nossos clientes com máquinas de alta qualidade e confiança para bombear, distribuir e colocar concreto, argamassa e sólidos de alta densidade, e para preparar, armazenar temporariamente, processar e transportar estes materiais. Temos o compromisso de servir nossos clientes de perto e esta é uma missão que também pretendemos manter no futuro.*

DESCRIÇÃO DO PRODUTO: *Desenvolvemos, fabricamos e vendemos máquinas para bombeamento e distribuição de concreto, argamassa e sólidos de alta densidade. Túneis: Nossas soluções de alta tecnologia oferecem resultados otimizados nos ambientes mais desafiadores Mineração: As nossas soluções inovadoras podem enfrentar as condições de trabalho mais adversas Energia: Sistemas inovadores equipados para lidar com os materiais mais complicados*

NOME DA EMPRESA: RAMAC INDUSTRIA MECANICA

PORTE DA EMPRESA: Grande porte

CATEGORIA DA EMPRESA: Bombas e tubulações

LOCALIZAÇÃO: Timóteo MG | Brasil

CONTATO: Wanderson do Carmo Nunes

TELEFONE: 0553138487108

E-MAIL: engenharia@ramac.com.br

DESCRIÇÃO DA EMPRESA: *Somos uma empresa que a mais de 25 anos dedicamos ao serviço de usinagem de precisão com grande experiência em manutenção de bombas centrifugas.*

DESCRIÇÃO DO PRODUTO: *Manutenção de bombas e vendas de peças sobressalentes*

NOME DA EMPRESA: RAMBOLL BRASIL ENGENHARIA E CONSULTORIA AMBIENTAL LTDA

PORTE DA EMPRESA: Grande porte

CATEGORIA DA EMPRESA: Consultorias: ambiental/ geotecnia/ hidrogeologia/ geologia/ outras

LOCALIZAÇÃO: Belo Horizonte MG | Brasil

CONTATO: Roger Borges da Silva

TELEFONE: 5531984302097

E-MAIL: rborges@ramboll.com

DESCRIÇÃO DA EMPRESA: A Ramboll é uma empresa líder em engenharia, projetos e consultoria fundada na Dinamarca em 1945. Com mais de 300 escritórios em 35 países, a Ramboll combina a experiência local com um programa global em que a sua base de conhecimento busca constantemente alcançar soluções inspiradora e exigentes, que fazem diferença genuína para nossos clientes, usuários finais e sociedade em geral. A Ramboll trabalha em todos fases de projetos de mineração.

DESCRIÇÃO DO PRODUTO: Gestão da qualidade do ar; estratégia para mudanças climáticas; responsabilidade corporativa e serviços de sustentabilidade; due diligence e gestão da conformidade; serviços ecológicos; sistemas de gestão ambiental de saúde e segurança; avaliação de impacto e planejamento; serviços para o setor financeiro; avaliação e gestão de risco; investigação, remediação e soluções de áreas contaminadas; serviços de desempenho social; consultoria estratégica de gestão; gestão de recursos residuais.

NOME DA EMPRESA: REFRAMAX ENGENHARIA LTDA

PORTE DA EMPRESA: Grande porte

CATEGORIA DA EMPRESA: Civil / Reforma refratária

LOCALIZAÇÃO: Belo Horizonte MG | Brasil

CONTATO: Clayton Aparecido Rocha Nazareno

TELEFONE: 0553199739-844

E-MAIL: clayton.nazareno@reframax.com.br

DESCRIÇÃO DA EMPRESA: Fundada em 1999, a Reframax se consolidou no mercado de aplicação de revestimento refratário e isolamento térmico devido à grande competência da sua equipe, ao investimento permanente em capacitação de pessoal e de segurança e à qualidade agregada ao trabalho. Portanto, a responsabilidade social e ambiental que guia todas as ações e projetos também faz da Reframax uma empresa sintonizada às transformações do tempo em que vivemos.

DESCRIÇÃO DO PRODUTO: Manutenção e montagem eletromecânica; isolamento térmico e acústico; pintura industrial; acessos e andaimes; assistência e consultoria técnica; contratos de manutenção de longo prazo; revestimento refratário; proteção passiva contra fogo (fireproofing) e tecnologia e equipamentos

Realização

NOME DA EMPRESA: RIP SERVIÇOS LTDA

PORTE DA EMPRESA: Grande porte

CATEGORIA DA EMPRESA: Automação/ Instrumentação e controle

LOCALIZAÇÃO: Belo Horizonte MG | Brasil

CONTATO: Danilo Vitor de Almeida Francisco

TELEFONE: 553198902638

E-MAIL: danilo.almeida@kaefer.com

DESCRIÇÃO DA EMPRESA: Manutenção & montagem eletromecânica, refratário, isolamento, pintura, acessos, civil, facilites, energia.

DESCRIÇÃO DO PRODUTO: Manutenção & montagem eletromecânica, refratário, isolamento, pintura, acessos.

NOME DA EMPRESA: RST INSTRUMENTS LTD

PORTE DA EMPRESA: Grande porte

CATEGORIA DA EMPRESA: Construção civil

LOCALIZAÇÃO: Maple Ridge | Canada

CONTATO: Adriana Goncalves

TELEFONE: 0551778836288

E-MAIL: agoncalves@rstinstruments.com

DESCRIÇÃO DA EMPRESA: A RST Instruments/Measurand são 2 empresas Canadenses líderes de mercado no design, fabricação e comercialização de instrumentos para monitoramento geotécnico. A parceria RST/Measurand tem mais de 50 anos de experiência em instrumentação e monitoramento. Tanto a Measurand quanto a RST são líderes na comunidade de engenharia geotécnica e esta parceria fornece soluções de gerenciamento de risco líderes da indústria para os maiores e mais desafiadores projetos de monitoramento do mundo.

DESCRIÇÃO DO PRODUTO: Piezômetros de Corda Vibrante Piezômetros Casagrande Tuberia Inclinométrica MEMS Inclinômetro para leitura manuais MEMS In-Place Inclinômetro ShapeArrays Extensômetros Dataloggers In Place Tilt meters Medidor de Nível de Agua (INA)

NOME DA EMPRESA: SES TELECOMUNICAÇÕES DO BRASIL LTDA

PORTE DA EMPRESA: Grande porte

CATEGORIA DA EMPRESA: Materiais administrativos/ TI / laboratório / EPI/ médicos/ ferramentas/ acessórios

LOCALIZAÇÃO: Rio de Janeiro RJ | Brasil

CONTATO: Fernando Gonsalves da Silva

TELEFONE: 05521996868522

E-MAIL: fernando.gonsalves@ses.com

DESCRIÇÃO DA EMPRESA: Somos a maior operadora de satélites do mundo, líderes em soluções de conectividade de conteúdo global. Com mais de 70 satélites em duas órbitas diferentes, nosso alcance é diferente de qualquer outro. Combinamos uma vasta rede inteligente de infraestrutura de satélite e terrestre com experiência líder do setor para gerenciar e fornecer soluções de dados e vídeo de alto desempenho em praticamente todos os lugares do planeta.

DESCRIÇÃO DO PRODUTO: Serviços de conectividade de dados, video, internet e aplicações em nuvem por meio de soluções de rede alimentadas por nossa frota de satélites MEO e GEO e extensa infraestrutura terrestre. Fornecemos essas soluções como um serviço gerenciado para que o usuário final possa manter o foco na melhor forma de maximizar o seu negócio.

NOME DA EMPRESA: SEW-EURODRIVE BRASIL LTDA

PORTE DA EMPRESA: Grande porte

CATEGORIA DA EMPRESA: Alimentação

LOCALIZAÇÃO: Pará de Minas MG | Brasil

CONTATO: Hígor Alves Ferreira

TELEFONE: 05531992269735

E-MAIL: higor.ferreira@sew.com.br

DESCRIÇÃO DA EMPRESA: Fabricante alemã de motores elétricos, redutores industriais, motoredutores, equipamentos eletrônicos para automação, como plcs, inversores de frequência, IHMS, etc. no Brasil, temos uma fábrica em Indaiatuba/SP, 1 montadora em Joinville/SC e 1 montadora em Rio Claro/SP, além de vários centros de vendas e oficinas para manutenção espalhados pelas capitais brasileiras.

DESCRIÇÃO DO PRODUTO: Motores elétricos, redutores industriais, motoredutores, PLCS, inversores de frequência, IHMS, serviços.



NOME DA EMPRESA: SHANGHAI SHIBANG MACHINERY

PORTE DA EMPRESA: Grande porte

CATEGORIA DA EMPRESA: Agregados

LOCALIZAÇÃO: Vinhedo SP | Brasil

CONTATO: Sergia Mara Azevedo Chaer

TELEFONE: 05511960673223

E-MAIL: sergia@targetexpo.com

DESCRIÇÃO DA EMPRESA: A Shanghai Shibang Machinery é a maior empresa de equipamentos para mineração da China. Temos mais de 20 anos de mercado e equipamentos em mais de 150 países. No Brasil já temos referência com equipamentos operando há mais de 10 anos. Atendemos toda linha de britagem, moagem e briquetagem. Nas plantas de britagem atendemos plantas de 40 a 2.000 tph. No que tange a moagem podemos ofertar malha 50, 200, 325 até 2 microns. Agende sua reunião.

DESCRIÇÃO DO PRODUTO: Moinho de bolas, moinho pendular, micronizador, britador de mandíbulas, britador conico, britador de impacto, vsi, peneira, correia transportadora, alimentador, separador magnético, briquetadeira, concentradores, filtro prensa, compressor, filtro de mangas, perfuratriz, máquinas pesadas, entre outros equipamentos importados.

NOME DA EMPRESA: SHERWIN WILLIAMS

PORTE DA EMPRESA: Grande porte

CATEGORIA DA EMPRESA: Civil / reforma refratária

LOCALIZAÇÃO: Rio de Janeiro RJ | Brasil

CONTATO: Daniele Fernandes da Silva

TELEFONE: 5521991306520

E-MAIL: daniele.silva@sherwin.com.br

DESCRIÇÃO DA EMPRESA: A Sherwin Williams é a maior empresa de tintas do mundo. Um multinacional americana com sede em Cleveland. Presente no Brasil há mais de 75 anos e no mundo há mais de 100 anos.

DESCRIÇÃO DO PRODUTO: 1) Revestimentos anti-corrosivos - revestimentos para pintura de manutenção e obras novas, pintura interna de tanques, produtos para corrosão sob isolamento, tintas para alta temperatura 2) proteção passiva contra fogo - celulósico e de hidrocarboneto 3) revestimentos de alto desempenho para pisos - primers de reparação de concreto, seladores, tintas de alta espessura, auto-nivelantes, sistemas multi-layers 4) revestimentos funcionais - revestimentos para tubos, válvulas, líquido e pó

Realização

NOME DA EMPRESA: SIOM

PORTE DA EMPRESA: Grande porte

CATEGORIA DA EMPRESA: Metal mecânico (fabricação)

LOCALIZAÇÃO: Santiago | Chile

CONTATO: Matias Capdeville

TELEFONE: 056984292124

E-MAIL: mcapdeville@siom-mineria.com

DESCRIÇÃO DA EMPRESA: SIOM SpA. (In Spanish means ENGINEERING SERVICES FOR MINING OPERATIONS) is a company whose main objective is DEVELOP CRITICAL SPARE PARTS SOLUTIONS, assuring productive processes according to maintenance cycles optimization.

DESCRIÇÃO DO PRODUTO: •SAG Mill Linersforfeedand dichargelids •Ball Mill Linersforfeed, dischargeand shell •SAG Mill trommelrubberorpolyurethanepanels •Screening Machine Media •Pipe Linesand Gutterlines •Chute liners •FlotationCellsSpareParts

NOME DA EMPRESA: SM21 ENGENHARIA E CONSTRUÇÕES SA

PORTE DA EMPRESA: Grande porte

CATEGORIA DA EMPRESA: Conservação e limpeza

LOCALIZAÇÃO: Rio de Janeiro RJ | Brasil

CONTATO: Marcelo Sandim

TELEFONE: 05521998301118

E-MAIL: comercial@sm21.com.br

DESCRIÇÃO DA EMPRESA: Onet é uma empresa multinacional de origem Francesa, com grande porte, atuante na área de Facilities Management com mais de 10.000 funcionários no Brasil e 90.000 ao redor do mundo. Atuamos em todos os serviços necessários para o bom funcionamento da Planta.

DESCRIÇÃO DO PRODUTO: Manutenção técnica e brigada de incêndio, limpeza e conservação, limpeza técnica, higienizações diversas, jardinagem e paisagismo, segurança patrimonial e eletrônica, mão de obra especializada como recepcionistas, motoristas e manobristas, serviços de rouparia e camareira além de outros

NOME DA EMPRESA: SMC AUTOMACAO DO BRASIL LTDA.

PORTE DA EMPRESA: Grande porte

CATEGORIA DA EMPRESA: Automação/ instrumentação e controle

LOCALIZAÇÃO: Belo Horizonte MG | Brasil

CONTATO: Felipe Costa de Meireles

TELEFONE: 05531988666467

E-MAIL: fmeireles@smcbr.com.br

DESCRIÇÃO DA EMPRESA: A SMC é uma fabricante japonesa presente em mais de 50 países, oferecendo uma linha completa de produtos para automação pneumática.

DESCRIÇÃO DO PRODUTO: Pneumáticos: válvulas, cilindros, mangueiras, conexões, painéis pneumáticos, posicionadores além de soluções personalizadas, a partir das solicitações de nossos clientes,

NOME DA EMPRESA: SMITHS BRASIL LTDA

PORTE DA EMPRESA: Grande porte

CATEGORIA DA EMPRESA: Bombas e tubulações

LOCALIZAÇÃO: Rio Claro SP | Brasil

CONTATO: Edgar Lins de Melo Junior

TELEFONE: 05571992156449

E-MAIL: elins@johncrane.com

DESCRIÇÃO DA EMPRESA: John Crane é parte do Grupo Smiths, sendo líder mundial no mercado de vendas. Fundada há mais de 100 anos, a John Crane conta com mais de 280 centros de fabricação e serviços, e centenas de programas globais de confiabilidade com serviços de engenharia de campo. Tem mais de 6.700 funcionários e vendas de £885 milhões. A John Crane inventou o selo mecânico e, desde seu início em Chicago, tem sido o pioneira em produtos e sistemas de vedação para as principais indústrias.

DESCRIÇÃO DO PRODUTO: • Selos Mecânicos (John Crane, Flexibox, Sealol, Safematic) • Gaxetas • Acoplamentos de Lâminas e Elastoméricos (Metastream e Powerstream) • Sistemas de Lubrificação (Planos de Selagem API) • Calços Calibrados • Isoladores de Mancal (Protech) • Filtros (INDUFIL e SEEBACK) • Contratos de Serviços (Confiabilidade de selos mecânicos e Preditiva)

NOME DA EMPRESA: SMITHS BRASIL LTDA

PORTE DA EMPRESA: Grande porte

CATEGORIA DA EMPRESA: Bombas e tubulações

LOCALIZAÇÃO: Contagem MG | Brasil

CONTATO: Juliano Guirra Machado e Silva

TELEFONE: 05531991899196

E-MAIL: jguirra@johncrane.com

DESCRIÇÃO DA EMPRESA: Fundada há mais de 100 anos, somos líderes globais em soluções de equipamentos rotativos, fornecendo tecnologias de engenharia e serviços para indústrias de processo, incluindo: gás de petróleo geração de energia químico farmacêutico mineração e minerais compressão de refrigeração polímeros alimentos e bebidas processamento de celulose e papel água residual e gestão de água limpa

DESCRIÇÃO DO PRODUTO: Selos Mecânicos; sistemas de suporte de vedação embalagem acoplamentos sistemas de filtração, elementos de reposição e soluções personalizadas com produtos Indufil® e Seebach® Tecnologias de monitoramento digital preditivo. Nossos serviços: serviços de manutenção e reparo, programas de confiabilidade PERFORMANCE PLUS®, serviços de turbomáquinas soluções de gerenciamento de ativos treinamento simulação de Seebach CFD e design de características e sistemas de fluxo de fluidos e meios

NOME DA EMPRESA: SOLDA LIDER LOCAÇÃO E MANUTENÇÃO DE MÁQUINAS LTDA

PORTE DA EMPRESA: Grande porte

CATEGORIA DA EMPRESA: Calibragem

LOCALIZAÇÃO: Cotia SP | Brasil

CONTATO: Josmar Soares

TELEFONE: 05538999620880

E-MAIL: geraldo@soldalider.com.br

DESCRIÇÃO DA EMPRESA: Locação e manutenção em equipamentos e ferramentas elétricas,manuais,Hidráulicas e pneumáticas.

DESCRIÇÃO DO PRODUTO: Chaves de torque,parafusadeiras,guinchos,cilindros hidráulicos,todos os equipamentos para soldagem. Todo tipo de equipamentos para montagens e paradas de manutenção.

Realização

NOME DA EMPRESA: SOMA LOGISTICA E LOCAÇÕES LTDA

PORTE DA EMPRESA: Grande porte

CATEGORIA DA EMPRESA: Agregados

LOCALIZAÇÃO: Contagem MG | Brasil

CONTATO: Leonardo Gonçalves da Silva

TELEFONE: 05531984085614

E-MAIL: leonardo.silva@somalogistica.com.br

DESCRIÇÃO DA EMPRESA: Nossa empresa é mineira, sediada em Contagem e somos referência no atendimento à cadeia de suprimentos, prestando serviços de transporte interno e rodoviário de cargas, terraplanagem, escavações, abertura de estradas, movimentação de minério e rejeitos.

DESCRIÇÃO DO PRODUTO: Nossa empresa é mineira, sediada em Contagem e somos referência no atendimento à cadeia de suprimentos, prestando serviços de transporte interno e rodoviário de cargas, terraplanagem, escavações, abertura de estradas, movimentação de minério e rejeitos.

NOME DA EMPRESA: STEINERT LATINOAMERICANA TECNOLOGIA DE SEPARACAO LTDA

PORTE DA EMPRESA: Grande porte

CATEGORIA DA EMPRESA: Instalações/ equipamentos/ infraestrutura (capex)/ outros

LOCALIZAÇÃO: Belo Horizonte MG | Brasil

CONTATO: Fernando Santiago de Melo

TELEFONE: 05531996990728

E-MAIL: sales@steinert.com.br

DESCRIÇÃO DA EMPRESA: A STEINERT Latinoamericana é uma subsidiária da empresa alemã Steinert GmbH. Localizada na região sudeste do Brasil, na cidade de Belo Horizonte/ MG, é responsável pelo atendimento de toda América Latina. Além de fornecer tecnologia de ponta em separação magnética e por sensores, a empresa conta também com completa estrutura de pós-vendas para atender as diferentes solicitações em serviços como comissionamento, reformas, visitas técnicas, peças de reposição, entre outras.

DESCRIÇÃO DO PRODUTO: O portfólio de produtos STEINERT compreende duas linhas principais de equipamentos: equipamentos de separação magnética e equipamentos de separação por sensores. Tecnologia que pode ser aplicada em diferentes aplicações na mineração como: pré-concentração de minérios, tratamento de pilhas de rejeito, minerais industriais, pedras preciosas, carvão, remoção de componentes ferrosos, entre outras aplicações. Tecnologia flexível e adaptável a diferentes aplicações e processos.

NOME DA EMPRESA: SULZER PUMPS WASTEWATER BRASIL LTDA

PORTE DA EMPRESA: Grande porte

CATEGORIA DA EMPRESA: Bombas e tubulações

LOCALIZAÇÃO: Curitiba PR | Brasil

CONTATO: Ademir Martins Bento Junior

TELEFONE: 05531984685540

E-MAIL: ademir.bento@sulzer.com

DESCRIÇÃO DA EMPRESA: Indústria Metal Mecânica - Fabricação de bombas, misturadores, agitadores, aeradores e equipamentos de controle. Especialista em água e efluentes, indústrias de papel e celulose, siderurgia e mineração..

DESCRIÇÃO DO PRODUTO: Bombas centrifugas. Bombas Submersíveis Bombas para polpa Sistemas de controle e monitoramento para bombas Compressores de alta performance

NOME DA EMPRESA: SULZER PUMPS WASTEWATER BRASIL LTDA

PORTE DA EMPRESA: Grande porte

CATEGORIA DA EMPRESA: Bombas e tubulações

LOCALIZAÇÃO: Curitiba PR | Brasil

CONTATO: Henrique Botura Neto

TELEFONE: 05541999339345

E-MAIL: henrique.botura@sulzer.com

DESCRIÇÃO DA EMPRESA: Sulzer is a global leader in fluid engineering. We specialize in pumping, agitation, mixing, separation and application technologies for fluids of all types. Our customers benefit from our commitment to innovation, performance and quality and from our responsive network of 50 world-class manufacturing facilities and 100 service centers across the globe.

DESCRIÇÃO DO PRODUTO: Bombas de processo, bombas submersíveis, misturadores, agitadores, sistemas de monitoramento, compressores de ar.

NOME DA EMPRESA: TAKRAF DO BRASIL EQUIPAMENTOS PARA MINERACAO LTDA.

PORTE DA EMPRESA: Grande Porte

CATEGORIA DA EMPRESA: Automação/ Instrumentação E Controle

LOCALIZAÇÃO: Belo Horizonte MG | Brasil

CONTATO: Newton Carlos Alonso Lima

TELEFONE: 05531996670088

E-MAIL: newton.lima@suppliers.takraf.com

DESCRIÇÃO DA EMPRESA: O grupo TAKRAF, através de suas renomadas marcas TAKRAF e DELKOR fornece soluções inovadoras de tecnologia para as indústrias de mineração, portuárias e outras indústrias associadas. Nós usamos nossa experiência de mais de um século para produzir e fornecer equipamentos, sistemas e serviços que melhor atendem as necessidades de nossos clientes em manuseio de materiais, britagem, separação sólido/líquido e beneficiamento mineral em geral.

DESCRIÇÃO DO PRODUTO: Equipamentos para manuseio de materiais: empilhadeiras/stackers; retomadoras/reclaimers; TCLDs; carregadores e descarregadores de navios, estações de carga, viradores de vagões, etc. equipamentos para separação sólido/líquido: células de flotação; espessadores; filtros prensa; filtros horizontais a vácuo, etc equipamentos para processamento mineral: britadores, estações móveis e semimóveis de britagem, etc

NOME DA EMPRESA: TIMKEN DO BRASIL COMERCIAL IMPORTADORA LTDA

PORTE DA EMPRESA: Grande porte

CATEGORIA DA EMPRESA: Rolamentos

LOCALIZAÇÃO: São Paulo SP | Brasil

CONTATO: Marco Aurélio Winter

TELEFONE: 05531983152283

E-MAIL: marco.winter@timken.com

DESCRIÇÃO DA EMPRESA: Fabricante de rolamentos, mancais, correias, acoplamentos e soluções para MRO.

DESCRIÇÃO DO PRODUTO: Rolamentos, mancais, correntes

NOME DA EMPRESA: TITANIUM INDUSTRIES INC

PORTE DA EMPRESA: Grande porte

CATEGORIA DA EMPRESA: Bombas e tubulações

LOCALIZAÇÃO: São Paulo SP | Brasil

CONTATO: Mauricio Tanaka

TELEFONE: 05511946003980

E-MAIL: mtanaka@titanium.com

DESCRIÇÃO DA EMPRESA: Titanium Industries é uma multinacional americana com mais de 50 anos de experiência no fornecimento de metais especiais para os diversos setores da indústria. Com sede em New Jersey EUA, possui 18 unidades próprias no mundo, incluindo um escritório de vendas em São Paulo capital. Na América do Sul fornecemos para o setor mineiro no Chile e Peru, tendo clientes como a Barrick Gold.

DESCRIÇÃO DO PRODUTO: Fornecemos metais especiais como o titânio, aços inox, alumínio, ligas de níquel, dentre outras, nas formas de barras redondas/quadradas, chapas/folhas, tubos e conexões, fixadores e outras formas sob demanda.

NOME DA EMPRESA: TRANSMETS - OFFICIAL REPRESENTATIVE OF CLOMA INGENIERIA

PORTE DA EMPRESA: Grande porte

CATEGORIA DA EMPRESA: Fabricação de metais/ plásticos e peças

LOCALIZAÇÃO: Santiago | Chile

CONTATO: Oscar Vigliani

TELEFONE: 056953395702

E-MAIL: oscar.vigliani@transmets.com

DESCRIÇÃO DA EMPRESA: CLOMA designs, manufactures and services Mobile and Fixed Refuge Chambers for the underground mining. The company is based in Santiago, Chile and has operations worldwide, including Argentina, Chile, Peru, Mexico, Brazil, Colombia, Ecuador and Australia. CLOMA works under a series of international standards in the design of its products, and delivers effective, safe and high-quality solutions in each of its projects. More information about CLOMA at www.cloma.cl.

DESCRIÇÃO DO PRODUTO: Refuge Chambers (Fixed and Mobile). CLOMA also offers all the necessary post-sales service & assistance. More information about CLOMA at www.cloma.cl.

NOME DA EMPRESA: TRANSPORTES E CONSTRUÇÕES LTDA

PORTE DA EMPRESA: Grande porte

CATEGORIA DA EMPRESA: Agregados

LOCALIZAÇÃO: Araxá MG | Brasil

CONTATO: Paulo César Pinto Coelho

TELEFONE: 05534999868770

E-MAIL: paulo.cesar@minax.com.br

DESCRIÇÃO DA EMPRESA: A MINAX possui mais de 35 anos no mercado de mineração, oferecemos as melhores soluções para movimentação de minério/estéril/rejeito. Contamos com equipamentos de ponta e equipes técnicas e operacionais qualificadas, que garantem a eficácia de nossos projetos, sempre prezando pela segurança, qualidade e produtividade, promovendo resultados operacionais surpreendentes, com foco total na satisfação dos nossos clientes. Somos certificados ISO9001, ISO14001 e OHSAS18001.

DESCRIÇÃO DO PRODUTO: - Escavação, carga, transporte de minério/estéril e infraestrutura; - transportes rodoviários de cargas; - movimentação de materiais em usinas e portos com utilização de caminhões e máquinas; - obras de terraplenagem em geral (barragens de rejeito, alteamentos de barragens, pátios, células etc.); - locação de equipamentos pesados.

NOME DA EMPRESA: TRANSPORTES PESADOS MINAS S.A.

PORTE DA EMPRESA: Grande porte

CATEGORIA DA EMPRESA: Transporte/ movimentação/ armazenagem e manuseio de materiais

LOCALIZAÇÃO: Betim MG | Brasil

CONTATO: Hamilton Onofre Bego de Lima

TELEFONE: 05531996646897

E-MAIL: hamilton.lima@transpes.com.br

DESCRIÇÃO DA EMPRESA: Empresa especializada em logística nacional e internacional de cargas especiais, fundada em 1966, localizada em Betim em uma área de 70 mil metros quadrados.

DESCRIÇÃO DO PRODUTO: Armazenagem, escolta, DTM, icamento, road survey e transporte especial

NOME DA EMPRESA: TURNER & TOWNSEND CONSULTORIA LTDA

PORTE DA EMPRESA: Grande porte

CATEGORIA DA EMPRESA: Consultorias: gestão/ rh/ socioambiental/ econômica/ outras

LOCALIZAÇÃO: São Paulo SP | Brasil

CONTATO: Mauricio Lambertucci

TELEFONE: 05511941333824

E-MAIL: mauricio.lambertucci@turntown.com

DESCRIÇÃO DA EMPRESA: A Turner & Townsend é uma empresa de consultoria independente, com de 75 anos de atuação global nos serviços de custos, planejamento, contratos e gerenciamento de projetos. Temos uma rede global com quase 7.000 especialistas em 112 escritórios, localizados em 45 países, atendendo aos setores de Recursos Naturais, Infraestrutura e Real Estate. Estamos estabelecidos na América Latina há mais de 20 anos com 10 escritórios na região, ocupados por mais de 175 profissionais bilingues e trilingues.

DESCRIÇÃO DO PRODUTO: Planejamento/custos/capex de projetos; engenharia de custos; gestão/administração contratual; gestão de mudanças; gestão de riscos; gerenciamento/gestão de projetos; controle de projetos; gestão, planejamento, custos, capex e controle de projetos de fechamento de minas e descomissionamento de ativos; consultoria de gestão de projetos; avaliação de maturidade; validação de custos de capex; validação de planejamento; project preview; suporte a suprimentos/aquisições; gestão de modelos 3D/BIM.

NOME DA EMPRESA: UNITS BRASIL COM. IND. E REPRESENTAÇÕES LTDA.

PORTE DA EMPRESA: Grande porte

CATEGORIA DA EMPRESA: Matérias primas

LOCALIZAÇÃO: São Bernardo do Campo SP | Brasil

CONTATO: Wilson Modesto da Silva

TELEFONE: 05511970828448

E-MAIL: wmodesto@outlook.com.br

DESCRIÇÃO DA EMPRESA: Empresa de 78 anos com sede em Barcelona, Espanha, desenvolve e fabrica uma ampla gama de especialidades químicas para diversos setores, tais como tratamento de água, mineração, papel, couros, têxtil, tintas, adesivos, construção civil, lubrificantes, embalagens e metalurgia.

DESCRIÇÃO DO PRODUTO: Nova tecnologia em floculantes reológicos para tratamento de concentrado e rejeito para melhor filtração para embarque e/ou disposição a seco. Com baixa dosagem, produto oferece rápida sedimentação sem afetar o rake e com liberação imediata da água clara para reuso. nas barragens proporciona mais sólidos e menos água. produto em LDP de alta concentração e de fácil preparo (5 a 10 minutos) e aprovado em ensaios de ecotoxicidade. também tem ampla linha de coagulantes polydadmec e epiaminas.

NOME DA EMPRESA: VISION ENGENHARIA E CONSULTORIA S.A

PORTE DA EMPRESA: Grande porte

CATEGORIA DA EMPRESA: Equipamentos elétricos/ eletrocentros/ painéis

LOCALIZAÇÃO: Nova Lima MG | Brasil

CONTATO: Paulo Vinícius Barreto

TELEFONE: 055031992450498

E-MAIL: paulo.barreto@visionsistemas.com.br

DESCRIÇÃO DA EMPRESA: A VISION é uma empresa com sede em Minas Gerais e com atuação em todas as regiões do Brasil, atualmente com 1.100 funcionários e um faturamento anual (2020) de 305 milhões de Reais. O foco e especialidade da VISION são em pacotes elétricos em regime turnkey, tanto para subestações de alta de 69kV até 500kV (AIS e GIS) como para projetos industriais com fornecimentos turnkey (eletrocentros, painéis de BT e MT e automação e serviços).

DESCRIÇÃO DO PRODUTO: Subestações de 500kV até 60kV AIS ou GIS; Subestações compactas sobre skid de alta tensão 138kV GIS. Eletrocentros completos com todos os sistemas e subsistemas. Automação Industrial

NOME DA EMPRESA: VOITH TURBO LTDA

PORTE DA EMPRESA: Grande porte

CATEGORIA DA EMPRESA: Automação/ instrumentação e controle

LOCALIZAÇÃO: São Paulo SP | Brasil

CONTATO: Lucas de Sousa Silva

TELEFONE: 05511982550254

E-MAIL: lucas.sousa@voith.com

DESCRIÇÃO DA EMPRESA: O Grupo Voith é uma empresa de tecnologia com atuação global. Com seu amplo portfólio de sistemas, produtos, serviços e aplicações digitais, a Voith estabelece padrões nos mercados de energia, petróleo e gás, papel, matérias-primas, e transporte e automotivo. Fundada em 1867, a empresa atualmente tem mais de 20.000 colaboradores, gera € 4,2 bilhões em vendas e opera filiais em mais de 60 países no mundo inteiro, o que a coloca entre as grandes empresas familiares da Europa.

DESCRIÇÃO DO PRODUTO: Fabricação, venda, importação e exportação, manutenção, montagem e supervisão de montagem, conserto, operacionalização, prestação de serviços de assistência técnica e de assessoria voltada à elaboração de projetos e instalação de produtos e componentes para acionamentos industriais. produtos da divisão turbo, a qual atende o mercado de mineração: - acoplamentos hidrodinâmicos de enchimento constante e variável; - eixos cardans; - limitadores torque, safesets

NOME DA EMPRESA: WCA RH BELO HORIZONTE LTDA

PORTE DA EMPRESA: Grande porte

CATEGORIA DA EMPRESA: Conservação e limpeza

LOCALIZAÇÃO: Belo Horizonte MG | Brasil

CONTATO: Angela Semaan

TELEFONE: 05531994032222

E-MAIL: angela.semaan@wcabrasil.com.br

DESCRIÇÃO DA EMPRESA: A Wca é uma empresa nacional com 36 anos de mercado em serviços de limpeza e conservação, RH e fornecimento de mão de obra, efetiva e temporária. atendemos em todos o Brasil, temos varias filiais no Brasil.

DESCRIÇÃO DO PRODUTO: Fornecemos serviços de limpeza e conservação, rh e fornecimento de mão de obra efetiva e temporária com todas as responsabilidades administrativas.

NOME DA EMPRESA: WILLIS CORRETORES DE SEGUROS LTDA

PORTE DA EMPRESA: Grande porte

CATEGORIA DA EMPRESA: Consultorias: gestão/ rh/ socioambiental/ econômica/ outras

LOCALIZAÇÃO: Belo Horizonte MG | Brasil

CONTATO: Gustavo Tadeu Dhom Lemos

TELEFONE: 055031989099896

E-MAIL: gustavo.dhom@willistowerswatson.com

DESCRIÇÃO DA EMPRESA: Multinacional inglesa

DESCRIÇÃO DO PRODUTO: Seguros Corporativos para grandes indústrias

NOME DA EMPRESA: XCMG BRASIL LTDA

PORTE DA EMPRESA: Grande porte

CATEGORIA DA EMPRESA: Civil / reforma refratária

LOCALIZAÇÃO: Pouso Alegre MG | Brasil

CONTATO: Amanda Cassia Machado Xavier

TELEFONE: 05535998623338

E-MAIL: amanda.macgado@xcmgbrasil.com.br

DESCRIÇÃO DA EMPRESA: Atenta às movimentações do comércio e com foco na internacionalização da empresa, a XCMG entra no mercado brasileiro no ano de 2004, tornando-se pioneira ao introduzir os produtos chineses do setor no país, onde iniciou suas atividades através de distribuidores oficiais. Diante do reconhecimento do mercado e de acordo com sua estratégia de crescimento, a XCMG viu a oportunidade de instalar sua nova fábrica no país, a fim de se expandir e se consolidar no mercado latino-americano.

DESCRIÇÃO DO PRODUTO: Linha amarela, linha mineração, linha guindastes

NOME DA EMPRESA: ZTRAX S/A

PORTE DA EMPRESA: Grande porte

CATEGORIA DA EMPRESA: Segurança empresarial ou patrimonial

LOCALIZAÇÃO: Aparecida de Goiania GO | Brasil

CONTATO: Nicholas Malucelli

TELEFONE: 05562981190476

E-MAIL: nicholas@ztrax.com.br

DESCRIÇÃO DA EMPRESA: Ztrax é uma empresa do Grupo Spacecom que é o fabricante das tornozeleiras eletrônicas.

DESCRIÇÃO DO PRODUTO: Solução para ronda e monitoramento em tempo real. Uma central de ocorrências para monitoramento com mapa. Redução de custo operacional de implantação e de tratamento das ocorrências Sistema que impede boicotes na operação como desligar um equipamento. Relatórios completos com gráfico, que podem ser enviados automaticamente e ainda programados. Zero de investimento de CAPEX em aparelhos celulares e chips de dados mensais.

NOME DA EMPRESA: AAS SOLUÇÕES EM LOGÍSTICA E ENGENHARIA EIRELE

PORTE DA EMPRESA: Medio porte

CATEGORIA DA EMPRESA: Consultorias: ambiental/ geotecnia/ hidrogeologia/ geologia/ outras

LOCALIZAÇÃO: São Joaquim de Bicas MG | Brasil

CONTATO: Edilson Rocha

TELEFONE: 05531998575800

E-MAIL: qualidade@aassolucoes.com.br

DESCRIÇÃO DA EMPRESA: Empresa com mais de 20 anos de mercado com atendimentos no segmento de consultoria de segurança e meio ambiente além de logística de transportes.

DESCRIÇÃO DO PRODUTO: Consultorias; logística de materiais, insumos e resíduos.

NOME DA EMPRESA: ABECOM ROLAMENTOS E PRODUTOS DE BORRACHA LTDA.

PORTE DA EMPRESA: Medio porte

CATEGORIA DA EMPRESA: Automação/ instrumentação e controle

LOCALIZAÇÃO: Belo Horizonte MG | Brasil

CONTATO: Cesar Luiz Ferreira Sena

TELEFONE: 05511974148744

E-MAIL: cesar.sena@abecom.com.br

DESCRIÇÃO DA EMPRESA: Empresa com 58 anos atuando no mercado de manutenção industrial. distribuidora autorizado de grandes marcas tais como SKF, TIMKEN, Continental, Martin dentre outras marcas renomadas no mercado. além dos produtos temos os serviços especializados de preditiva (análise de vibrações, alinhamento a laser, balanceamento de campo, termografia, análise de óleo)

DESCRIÇÃO DO PRODUTO: Rolamentos SKF correias transportadoras correias em rolamentos timken sistema de monitoramento de vibração ferramentas de montagem e desmontagem de rolamentos sistema de monitoramento online treinamentos de tecnologia de rolamentos serviços de análise de vibrações serviços de alinhamento a laser serviços de análise de óleo serviços de termografia

NOME DA EMPRESA: ACE SCHMERSAL ELETROELETRÔNICA LTDA

PORTE DA EMPRESA: Medio porte

CATEGORIA DA EMPRESA: Agregados

LOCALIZAÇÃO: Vitoria ES | Brasil

CONTATO: Luciano Henrique Castro Perry

TELEFONE: 05515991510262

E-MAIL: lperry@schmersal.com.br

DESCRIÇÃO DA EMPRESA: Multinacional alemã fabricante de dispositivos eletromecânicos e eletrônicos de automação e segurança industrial. Provedor de soluções e serviços de adequação de indústrias à NR12 e consultoria no segmento de atmosferas explosivas.

DESCRIÇÃO DO PRODUTO: Chaves eletromecânicas de automação e segurança. Sensores indutivos, capacitivos, magnéticos, fotoelétricos. Botões e painéis de comando. Chaves, relés, tapetes de segurança. Comandos bi manuais, cortina de luz, controladores, fontes, chaves seccionadoras, caixas de passagem. Prensa cabos, luminárias, sirenes e alarmes Ex. Serviços de adequação de máquinas à NR12 em plantas industriais de diversos segmentos.

NOME DA EMPRESA: ACOTUBO IND E COM LTDA

PORTE DA EMPRESA: Medio porte

CATEGORIA DA EMPRESA: Tubos (aço/ inox/ pvc/ ferro/ outros)

LOCALIZAÇÃO: Contagem MG | Brasil

CONTATO: Rafael Andrade Silveira

TELEFONE: 05531999711874

E-MAIL: rafael.andrade@acotubo.com.br

DESCRIÇÃO DA EMPRESA: Fundada em 1974, o Grupo Açotubo tem a melhor estrutura técnica operacional do ramo siderúrgico. A companhia alia avançados princípios de administração e estratégias, o que a tornou referência empresarial e de liderança.

DESCRIÇÃO DO PRODUTO: Tubos e conexões de aço carbono e inox. barras mecanicas de aço.

NOME DA EMPRESA: ACR SISTEMAS INDUSTRIAIS LTDA

PORTE DA EMPRESA: Medio porte

CATEGORIA DA EMPRESA: AI - Sistemas de gestão de frotas e ativos / outros

LOCALIZAÇÃO: São Bernardo do Campo SP | Brasil

CONTATO: David Alexandre Teixeira Campos

TELEFONE: 05511983461512

E-MAIL: gervendas@acr1.com.br

DESCRIÇÃO DA EMPRESA: Fundada em 2001, ACR está presente em todos os segmentos e nas maiores indústrias do Brasil. É distribuidora e mantenedora exclusiva para todo Brasil dos produtos HBC-RADIOMATIC, DINAKSA, SIRENA, TER e KIGIS. Com grande know-how, fornece soluções de segurança para movimentação de carga por veículos industriais. Conta com o melhor service do Brasil.

DESCRIÇÃO DO PRODUTO: Sistemas de operação remota de máquinas; sistemas de rádio controle; detectores de obstáculos radar; sistemas de gestão de frotas; sistemas de alerta de proximidade; sistemas de monitoramento por câmeras; alarmes de ré; sistemas de pesagem; sinalização e faróis de trabalho;

NOME DA EMPRESA: ACROSS ENGENHARIA

PORTE DA EMPRESA: Medio porte

CATEGORIA DA EMPRESA: Civil / reforma refratária

LOCALIZAÇÃO: Divinópolis MG | Brasil

CONTATO: Paulo Henrique

TELEFONE: 05537984183999

E-MAIL: engenhariaacross@gmail.com

DESCRIÇÃO DA EMPRESA: Serviços de engenharia, incorporação de empreendimentos imobiliários, construção de edifícios, obras de terraplenagem, construção de redes de transportes por dutos, construção de redes de abastecimento de água, coleta de esgoto e construções correlatas, construção de rodovias e ferrovias, instalação, manutenção e montagem de aparelhos, máquinas e equipamentos industriais, fabricação de obras de caldeiraria pesada e limpeza e manutenção em prédios e em domicílios

DESCRIÇÃO DO PRODUTO: Serviços de engenharia, incorporação de empreendimentos imobiliários, construção de edifícios, obras de terraplenagem, construção de redes de transportes por dutos, construção de redes de abastecimento de água, coleta de esgoto e construções correlatas, construção de rodovias e ferrovias, instalação, manutenção e montagem de aparelhos, máquinas e equipamentos industriais, fabricação de obras de caldeiraria pesada e limpeza e manutenção em prédios e em domicílios

Realização

NOME DA EMPRESA: AD PNEUMÁTICOS LTDA

PORTE DA EMPRESA: Medio porte

CATEGORIA DA EMPRESA: Outros

LOCALIZAÇÃO: Formiga MG | Brasil

CONTATO: Osvaldo de Sousa Santos

TELEFONE: 055373322-1441

E-MAIL: osvaldo.santos@adpneus.com

DESCRIÇÃO DA EMPRESA: Atuamos a mais de 35 anos no mercado de reforma e conserto de pneus.

DESCRIÇÃO DO PRODUTO: Prestação de serviços de reformas, reconstruções em pneus OTR, industriais, agrícolas, e etc.

NOME DA EMPRESA: AGÊNCIA BRASILEIRA DE METEOROLOGIA LTDA

PORTE DA EMPRESA: Medio porte

CATEGORIA DA EMPRESA: Construção civil

LOCALIZAÇÃO: São Paulo SP | Brasil

CONTATO: Anderson Costa

TELEFONE: 055011964942162

E-MAIL: andersoncosta@climatempo.com.br

DESCRIÇÃO DA EMPRESA: Pioneira no Brasil, a Climatempo acumula mais de 30 anos de experiência e tem como visão ser referência mundial em tecnologias inovadoras para os mercados impactados pelo clima. Para isso, em 2015 foi criado o LABS Climatempo, nosso laboratório próprio de desenvolvimento de pesquisas e tecnologias, composto por um time multidisciplinar, localizado no Parque Tecnológico de São José dos Campos/SP. Em 2019, unimos forças com a StormGeo, líder global em inteligência meteorológica e suporte a decisão

DESCRIÇÃO DO PRODUTO: SMAC - Sistema de monitoramento e alertas Climatempo. é uma plataforma completa que auxilia diversas áreas de uma mineradora conforme listado abaixo. Monitoramento em tempo real para a coordenada da planta alertando quanto ao risco de raio, chuva forte e vento forte. Previsão horária e diária para auxiliar no planejamento Previsão climática com até 6 meses para auxiliar na tomada decisão. As informações são geradas para a coordenada indicada e são acompanhadas por uma equipe de meteorologistas

NOME DA EMPRESA: AGILE SOLUÇÕES EM EQUIPAMENTOS PARA MINERAÇÃO LTDA

PORTE DA EMPRESA: Medio porte

CATEGORIA DA EMPRESA: Bombas e tubulações

LOCALIZAÇÃO: Itabirito MG | Brasil

CONTATO: Yara Almeida Lopes

TELEFONE: 05531995210150

E-MAIL: yara@agileminerals.com

DESCRIÇÃO DA EMPRESA: A AGILE Minerals é uma fabricante de bombas, sobressalente de bombas, válvulas, hidrociclones e revenda de peças para equipamentos de mineração a pronta entrega. Destacamos a nossa agilidade e expertise técnica de nossa equipe para prover o melhor e mais rápido atendimento do mercado. Fornecemos produtos projetados com excelente resistência ao desgaste, com serviço e suporte eficientes, que aumentam a produtividade e reduzem o custo total de propriedade.

DESCRIÇÃO DO PRODUTO: Bombas de polpa, válvulas industriais, bombas água, hidrociclones, bem como peças sobressalentes, manutenção e serviços de recuperação destes equipamentos.

NOME DA EMPRESA: AIR SLAID TECIDOS TECNICOS LTDA

PORTE DA EMPRESA: Medio porte

CATEGORIA DA EMPRESA: Exploração mineral

LOCALIZAÇÃO: Americana SP | Brasil

CONTATO: Rafael Beraldo

TELEFONE: 05519981024682

E-MAIL: rberaldo@grupoairslaid.com.br

DESCRIÇÃO DA EMPRESA: Com 25 anos de experiência no mercado de elementos filtrantes, o Grupo Air Slaid se destaca no ramo de mineração, por seus tecidos atenderem aos processos de filtração de rejeitos com grande eficácia, sendo eles: • Rejeito de minério de ferro; • Rejeito de bauxita; • Rejeito de ouro; • – Rejeito de granito; • - Britagem; • Entre outros. Nossos tecidos, possuem fabricação própria e são desenvolvidos conforme todas as especificações que o processo de cada cliente exija.

DESCRIÇÃO DO PRODUTO: Lonas para processo (concentrado), lonas para rejeito, esteira para Belt Filter, saco e manta para filtro rotativo à vácuo, mangas especiais em: Nomex, PPS, acrílico, entre outros.

NOME DA EMPRESA: ALERT SYSTEM SISTEMAS ELETRÔNICOS LTDA

PORTE DA EMPRESA: Medio porte

CATEGORIA DA EMPRESA: Equipamentos elétricos/ eletrocentros/ painéis

LOCALIZAÇÃO: São Paulo SP | Brasil

CONTATO: Sérgio dos Santos

TELEFONE: 05511987130164

E-MAIL: sergio.santos@alertsystem.com.br

DESCRIÇÃO DA EMPRESA: Líder no mercado de sistemas eletrônicos de monitoramento inteligente, com atuação há 22 anos trazemos as melhores soluções integradas em segurança de processos. Somos uma empresa de tecnologia que a utiliza de maneira estratégica para que os nossos clientes, em qualquer setor da economia, possam automatizar os seus processos, diminuir perdas e aumentar a competitividade, desenvolvimento de hardwares e softwares utilizando tecnologia IOT para indústria 4.0 com foco na prevenção de acidentes.

DESCRIÇÃO DO PRODUTO: Controle de acesso, CFTV, alarme, drones, prevenção de perdas, monitoramento de alarmes e imagens, desenvolvimento de soluções integradas para segurança de pessoas, processos e patrimônios.

NOME DA EMPRESA: ALFA ENGENHARIA E MONTAGENS INDUSTRIAIS

PORTE DA EMPRESA: Medio porte

CATEGORIA DA EMPRESA: Instalação/ manutenção de postes/ rede baixa e alta tensão

LOCALIZAÇÃO: Itauna MG | Brasil

CONTATO: Guilherme Augusto Nogueira Silva

TELEFONE: 05537998126048

E-MAIL: guilherme.silva@alfaengenharia.ind.br

DESCRIÇÃO DA EMPRESA: Somos uma empresa com 30 anos de experiência em fornecimento e montagem eletromecânica nos mais variados segmentos da indústria nacional. Atuamos em implantação de projetos multidisciplinares de todas as ordens de grandeza, desde projetos menores até projetos de U\$D 35M. Hoje atendemos a maioria das siderúrgicas e mineradoras em âmbito nacional, com o diferencial de atender tanto as necessidades de fabricação quanto de implantação dos projetos industriais.

DESCRIÇÃO DO PRODUTO: Possuímos divisão de fabricação de estrutura metálica e caldeirarias diversas, com capacidade de 350 toneladas/mês; Nosso time de montagem conta com profissionais experientes e com participação relevante nos maiores projetos a nível nacional nos últimos anos, hoje contamos com mais de 1200 colaboradores em todas as regiões do país.

NOME DA EMPRESA: ALLTRAC SERVICOS E PEÇAS LTDA

PORTE DA EMPRESA: Medio Porte

CATEGORIA DA EMPRESA: Equipamentos Elétricos/ Eletrocentros/ Painéis

LOCALIZAÇÃO: Piracicaba SP | Brasil

CONTATO: Alex Fernando de Almeida

TELEFONE: 05519996956476

E-MAIL: gerencia@alltrac.com.br

DESCRIÇÃO DA EMPRESA: Alltrac possui 10 anos de mercado na reposição de peças e no fornecimento de mão de obra qualificada para máquinas e componentes.

DESCRIÇÃO DO PRODUTO: Fps, filtros, vedações, pinos, buchas, itens elétricos, bits, hastes, material perfuração, ou necessidade do cliente.

NOME DA EMPRESA: AMC ENGENHEIRA E AUTOMAÇÃO EIRELI

PORTE DA EMPRESA: Medio Porte

CATEGORIA DA EMPRESA: Automação/ Instrumentação E Controle

LOCALIZAÇÃO: Contagem MG | Brasil

CONTATO: Osmar Raimundo Dos Santos Júnior

TELEFONE: 05531982588423

E-MAIL: Osmar.Santos@Amcsolucoes.Com.Br

DESCRIÇÃO DA EMPRESA: A " AMC Soluções em Energia " é uma empresa especializada na fabricação de painéis elétricos de baixa e média tensão oferecendo soluções com alta qualidade e engenharia de ponta. Atualmente estamos com instalados em uma área total de 4.200m² . Fundada em 2006 e localizada em Contagem /MG. A AMC Soluções em Energia destaca-se pela alta qualidade e comprometimento dos serviços prestados, ganhando posicionamento no mercado através de grandes obras executadas.

DESCRIÇÃO DO PRODUTO: - Painéis elétricos de média e baixa tensão; - eletrocentros; - automação; - projetos elétricos; - instalação; - comissionamento; - start-up. - painel supervisão e controle

NOME DA EMPRESA: APLYSIA ASSESSORIA E CONSULTORIA LTDA

PORTE DA EMPRESA: Medio porte

CATEGORIA DA EMPRESA: Consultorias: ambiental/ geotecnia/ hidrogeologia/ geologia/ outras

LOCALIZAÇÃO: Vitoria ES | Brasil

CONTATO: Giulianna Coutinho Mariani

TELEFONE: 05527997363425

E-MAIL: giulianna@aplysia.com.br

DESCRIÇÃO DA EMPRESA: Há 23 anos a APLYSIA coleciona prêmios no meio científico, seja através do time multidisciplinar seja através de seu laboratório, com participação ativa em congressos nacionais e internacionais, e na ocupação de cadeiras das principais sociedades que estudam a toxicologia e química ambiental. A APLYSIA tem relação de confiança em todo o Brasil e projetos em mais de 17 Estados brasileiros, além de Argentina, Chile e Austrália.

DESCRIÇÃO DO PRODUTO: (1) Governança (ESG): nossos produtos como instrumento de atendimento aos requisitos de ESG das companhias; (2) Serviços para Gerenciamento de Crises; (3) Gestão Ambiental da Produção: Prestação de serviços que envolvem Gestão Ambiental Hídrica, como os monitoramentos ambientais, avaliação ambiental sobre produtos químicos usados no processo, elaboração de reports ambientais, dentre outros.

NOME DA EMPRESA: ARCON ENGENHARIA DE CLIMATIZAÇÃO

PORTE DA EMPRESA: Medio porte

CATEGORIA DA EMPRESA: Instalações/ equipamentos/ infraestrutura (capex)/ outros

LOCALIZAÇÃO: Ipatinga MG | Brasil

CONTATO: Fabio Guimarães Couto

TELEFONE: 05531972125665

E-MAIL: gerencia1@arconmg.com.br

DESCRIÇÃO DA EMPRESA: Arcon Engenharia de Climatização e fabricação de dutos, desenvolvemos do projetos, reengenharia, montagem e instalação e manutenção a mais de 32 anos

DESCRIÇÃO DO PRODUTO: Sistema havac - venda de equipamentos, instalação, engenharia e projetos, montagem e manutenção-Pmoc

NOME DA EMPRESA: AS CONSTRUÇÕES E REFORMAS LTDA

PORTE DA EMPRESA: Medio porte

CATEGORIA DA EMPRESA: Construção civil

LOCALIZAÇÃO: Mariana MG | Brasil

CONTATO: ARLINDO JOSÉ DA SILVA

TELEFONE: 0553183751489

E-MAIL: arlindo@asconstrucoes.com.br

DESCRIÇÃO DA EMPRESA: *Situada em Mariana Minas Gerais desde de 2002, a As Construções oferece serviços de engenharia e construção diferenciados, pautados na responsabilidade e compromisso com cada cliente, mantendo um relacionamento próximo e personalizado. Investimos constantemente em profissionais qualificados e equipamentos modernos, sempre alinhados aos processos mais avançados na construção civil. Por meio de melhoria continua dos serviços, a empresa assegura na qualidade final e satisfação dos clientes*

DESCRIÇÃO DO PRODUTO: *Com experiência e capacitação de nossa equipe, executamos todos os tipos de obras civis no âmbito residencial, comercial e industrial, trabalhando com seriedade, segurança e sofisticação em cada detalhe do seu projeto. Execução de projetos de engenharia e arquitetônicos Serviços de fundação, estruturas, alvenaria em geral e acabamentos Execução de pintura de superfícies e estruturas Serviços de instalações elétricas e de iluminação Impermeabilizações em geral Execução de instalações hidráulicas*

NOME DA EMPRESA: ATUAL VIDROS PARA MÁQUINAS PESADAS LTDA

PORTE DA EMPRESA: Medio porte

CATEGORIA DA EMPRESA: Manutenção de equipamentos

LOCALIZAÇÃO: Contagem MG | Brasil

CONTATO: Lucas Fernandes Silva

TELEFONE: 055031985276373

E-MAIL: lucas@atualvidros.com

DESCRIÇÃO DA EMPRESA: *Fabricamos e instalamos vidros para máquinas pesadas. Há 10 anos no mercado atendemos através das nossas unidades de Contagem/MG, João Monlevade/MG, Volta Redonda/RJ e Serra/ES.*

DESCRIÇÃO DO PRODUTO: *Vidros originais, blindados, curvos e planos. Espelhos, retrovisores, borrachas e palhetas. Atendimento in loco.*

EXPOSIBRAM 2021

Expo & Congresso Brasileiro de Mineração
Brazilian Mining Expo & Congress



Evento 100% Online

100% Online Event

Acesse o QR Code
e se inscreva



NOME DA EMPRESA: BBG BIG BAG GUARULHOS EMBALAGENS FLEVIVEIS EIRELI LTDA

PORTE DA EMPRESA: Medio porte

CATEGORIA DA EMPRESA: Embalagens

LOCALIZAÇÃO: Guarulhos SP | Brasil

CONTATO: Eliana Andrade De Souza

TELEFONE: 05511976298500

E-MAIL: eliana@destakbigbag.com.br

DESCRIÇÃO DA EMPRESA: Empresa especializada em confecção de big bag customizados, homologados para produtos perigosos e com medidas diferenciadas

DESCRIÇÃO DO PRODUTO: Big bag

NOME DA EMPRESA: BCS SOLUÇÕES INDUSTRIAIS LTDA

PORTE DA EMPRESA: Medio porte

CATEGORIA DA EMPRESA: Automação/ instrumentação e controle

LOCALIZAÇÃO: Divinópolis MG | Brasil

CONTATO: Luciano Natalino Sousa Ferreira

TELEFONE: 0553730169994

E-MAIL: lucianof@bcssolucoesindustriais.com.br

DESCRIÇÃO DA EMPRESA: A BCS Soluções Industriais é uma empresa especializada na prestação de serviços de engenharia industrial desde 2005. Conta com a colaboração de engenheiros e técnicos experientes que elaboram cálculos e desenvolve projetos multidisciplinares nas fases: conceitual, básico e detalhado atendendo assim, as diversas necessidades dos clientes como Projetos de Manutenção/Melhorias e Projetos de Investimentos. Além da especialização em transportadores de Correias, na área da Mineração e da siderurgia.

DESCRIÇÃO DO PRODUTO: Engenharia multidisciplinar, mecânica, tubulação, estrutura metálica, elétrica, automação

NOME DA EMPRESA: BLUEKANGO CANADA

PORTE DA EMPRESA: Medio porte

CATEGORIA DA EMPRESA: não informado

LOCALIZAÇÃO: Montreal | Canada

CONTATO: Pablo Castro

TELEFONE: 0555142962724

E-MAIL: pablo.castro@bluekango.com

DESCRIÇÃO DA EMPRESA: BlueKanGo America has been the Canadian subsidiary of the international company BlueKanGo, headquartered in Montreal, Quebec, since 2017 to serve the Americas market with its sales, projects, support and customer experience teams. www.BlueKanGo.ca

DESCRIÇÃO DO PRODUTO: BlueKanGo Canada edits a digital business process management software solution BPM (Business Process Management) allowing companies to centralize information in real time in a cloud computing solution. Here are some examples of digitized BPMs for our clients: Risk management: OHS, incidents, risk assessment HR management: Work accident, disability, occupational disease Quality management and audits: audit planning, quality control, non-compliance, supplier management, etc. Certifications and s

NOME DA EMPRESA: BLUEKANGO DIGITAL

PORTE DA EMPRESA: Medio porte

CATEGORIA DA EMPRESA: não informado

LOCALIZAÇÃO: Montreal | Canada

CONTATO: Pedro Villagran

TELEFONE: 5145031280

E-MAIL: pedro.villagran@bluekango.com

DESCRIÇÃO DA EMPRESA: BlueKanGo America has been the Canadian subsidiary of the international company BlueKanGo, headquartered in Montreal, Quebec, since 2017. BlueKanGo America is registered with the Canada Revenue Agency and the Quebec Business Register under the name BKG Software Canada Inc. to serve the Americas market. BlueKanGo America edits a digital software solution for the management of BPM business processes.

DESCRIÇÃO DO PRODUTO: BlueKanGo Canada edits a digital business process management software solution BPM (Business Process Management) allowing companies to centralize information in real time in a cloud computing solution. Risk management, HR management, Quality management and audits, Certifications and standards (ISO, etc.), CMMS, Statistical analysis of BI data and reports, Electronic document management, COVID-19 control, others. Used on computers, smartphones and tablets, BlueKanGo is a SaaS solution.

Realização

NOME DA EMPRESA: BMA AMBIENTAL LTDA

PORTE DA EMPRESA: Medio porte

CATEGORIA DA EMPRESA: Agregados

LOCALIZAÇÃO: Santa Luzia MG | Brasil

CONTATO: Leonardo Saraha de Oliveira Guimarães

TELEFONE: 05531997816390

E-MAIL: leonardo@bmaambiental.com.br

DESCRIÇÃO DA EMPRESA: A BMA Ambiental, é referência de mercado quando o assunto é supressão de poeira - Dust control, em transporte de minério. Nossa linha de supressores de poeira é composta por produtos que apresentam uma excelente relação custo X benefício, são específicos para cada tipo de aplicação e facilmente biodegradável. O nosso diferencial é apresentar ao cliente uma solução naturalmente eficaz, personalizada e específica, atendendo sua necessidade com produtos e serviços estratégicos.

DESCRIÇÃO DO PRODUTO: Supressor de poeira para aplicação em vias de acesso pavimentadas/não pavimentadas, a base de celulose, taludes, transporte de minério de ferro, pilhas de material estocado em pátios (minério/carvão/coque,etc), hidrossemeadura produtos biorremediadores para aplicação em fossas e caixas de gordura, serviço de aplicação dos produtos supressores de poeira com caminhão pipa, aplicação do produto biorremediadores em fossa e caixa de gordura, consultoria ambiental, construção e operação ETE/ETA/ETEB

NOME DA EMPRESA: BORFLEX BORRACHA E POLIURETANO LTDA

PORTE DA EMPRESA: Medio porte

CATEGORIA DA EMPRESA: Bombas e tubulações

LOCALIZAÇÃO: Betim MG | Brasil

CONTATO: Carlos Alexandre Barbosa De Oliveira

TELEFONE: 05531998525934

E-MAIL: scborflex@gmail.com

DESCRIÇÃO DA EMPRESA: Borflex fornece toda linha de artefatos de Borracha, Poliuretano, revestimentos e estamos no mercado há anos e durante todo esse tempo presamos por bom atendimento, qualidade e satisfação de nossos clientes com melhoria contínua. Nossa postura de trabalho é "Satisfação do Cliente".

DESCRIÇÃO DO PRODUTO: Fps, filtros, vedações, pinos, buchas, itens elétricos, bits, hastes, material perfuração, ou necessidade do cliente.

NOME DA EMPRESA: BRANDÃO & BASTOS ADVOCACIA CÍVEL E EMPRESARIAL

PORTE DA EMPRESA: Medio porte

CATEGORIA DA EMPRESA: Alimentação

LOCALIZAÇÃO: Rio de Janeiro RJ | Brasil

CONTATO: Leandro Brandão Assis

TELEFONE: 05521982359945

E-MAIL: leandro@brandaoebastos.adv.br

DESCRIÇÃO DA EMPRESA: Somos um escritório de advocacia especializado no atendimento ao empresário, buscando soluções jurídicas estratégicas para o melhor desenvolvimento empresarial do cliente.

DESCRIÇÃO DO PRODUTO: Prestamos soluções jurídicas para o empresário, desde a assessoria contratual, contencioso civil, societário, empresarial e cobrança estratégica

NOME DA EMPRESA: BRX SISTEMAS INDÚSTRIA E COMÉRCIO LTDA

PORTE DA EMPRESA: Medio porte

CATEGORIA DA EMPRESA: Agregados

LOCALIZAÇÃO: Pedro Leopoldo MG | Brasil

CONTATO: Marcos Filoni

TELEFONE: 05531993258680

E-MAIL: marcos.filoni@brxsistemas.com

DESCRIÇÃO DA EMPRESA: Empresa nacional, líder na fabricação de equipamentos de pesagem e dosagem, suporte ao produto: venda de peças, assistência técnica e serviços de reforma e recondiçãoamento.

DESCRIÇÃO DO PRODUTO: Balanças integradoras de correia, balanças dosadoras de correia, balanças dosadoras helicoidais, dosadores de fluxo coriolis, dosadores de fluxo FlowMeter, dosadores de resíduos, dosadores de combustíveis alternativos, pesagem de silos, válvulas injetoras, válvulas rotativas, válvulas DOMO, sistemas de transporte pneumático.

NOME DA EMPRESA: CALIFORNIA AÇOS FINOS LTDA

PORTE DA EMPRESA: Medio porte

CATEGORIA DA EMPRESA: Fabricação de metais/ plásticos e peças

LOCALIZAÇÃO: São Paulo SP | Brasil

CONTATO: Elton Santana

TELEFONE: 05511950856302

E-MAIL: vendas16@californiabrasil.com.br

DESCRIÇÃO DA EMPRESA: Somos especialistas em aços de alta resistência ao desgaste e a abrasão. Essa especificação garante maior durabilidade ao seu maquinário, diminuindo o custo de manutenção e reparo e, em médio prazo, trazendo uma maior performance à sua linha de produção.

DESCRIÇÃO DO PRODUTO: É possível encontrar, na Califórnia Brasil, produtos sob medida. Eles atendem as demandas personalizadas do seu negócio. Além disso, há vários tipos de aço com resistência ao desgaste Hardox que solucionam os problemas da sua empresa. Dessa forma, garantir um bom custo-benefício não é difícil. Entre os produtos disponíveis, é possível encontrar: Lâmina bico de pato; • Lâmina truncada; • Borda; • Gengiva; • Entre-dentes; • Revestimento para britador; • Revestimento de caçamba do caminhão bascula

NOME DA EMPRESA: CARLOS VENDAS SERVIÇOS DE ENGENHARIA E REPRESENTAÇÕES LTDA

PORTE DA EMPRESA: Médio porte

CATEGORIA DA EMPRESA: Automação/ instrumentação e controle

LOCALIZAÇÃO: Barra de São João RJ | Brasil

CONTATO: Nelson Samuel de Almeida

TELEFONE: 05521993163669

E-MAIL: nelson@cvser.com.br

DESCRIÇÃO DA EMPRESA: Com parcerias sólidas e produtos e serviços de qualidade, nos especializamos em sistemas de monitoração e proteção de vibrações para equipamentos rotativos, atuadores eletro hidráulicos de alta precisão para aplicações críticas e sistemas de controle e proteção para turbinas e compressores centrífugos. Nossas soluções são aplicadas em todos os segmentos industriais e estão sempre voltadas para melhoria de performance, segurança e confiabilidade dos equipamentos.

DESCRIÇÃO DO PRODUTO: Produtos e serviços para automação, controle, monitoramento e proteção de máquinas rotativas • Sistemas de vibração – monitoração e proteção – representante da Bently Nevada • Controle de temperatura – válvulas termostáticas – representante da AMOT • Atuadores Eletro Hidráulicos autônomos de alta precisão – representante da REXA • Controle de Turbinas e de Compressores – representante da Woodward • Segurança para Motores Diesel – representante da AMOT

Realização

NOME DA EMPRESA: CASCADIA SCIENTIFIC

PORTE DA EMPRESA: Médio porte

CATEGORIA DA EMPRESA: AI - sistemas de gestão de frotas e ativos / outros

LOCALIZAÇÃO: Surrey EX | Canadá

CONTATO: Bruna Rahd Mariano

TELEFONE: 05531994103033

E-MAIL: bmariano@cascadiascientific.com

DESCRIÇÃO DA EMPRESA: A SmartRView da Cascadia Scientific é uma plataforma construída sobre um conjunto proprietário de sensores que fornece medição de consumo de combustível de alta precisão, altimetria baseada em pressão, sensor de movimento de 9 eixos, posicionamento de satélite GNSS e capacidade de expansão para sensores adicionais conectados a CAN. A plataforma foi desenvolvida para equipamentos de mineração a diesel de alta potência.

DESCRIÇÃO DO PRODUTO: O SmartRView utiliza aprendizado de máquina e outras técnicas estatísticas que fornecem inteligência de decisão para aumentar a eficiência de combustível e a disponibilidade de equipamentos. Esses ganhos são obtidos através de: operações aprimoradas de minas, manutenção de equipamento, gerenciamento de desempenho do operador, e previsão de consumo precisa.

NOME DA EMPRESA: CEC MINING SYSTEMS CORP.

PORTE DA EMPRESA: Médio porte

CATEGORIA DA EMPRESA: Consultorias: ambiental/ geotecnia/ hidrogeologia/ geologia/ outras

LOCALIZAÇÃO: Vancouver | Canada

CONTATO: Roberto Fortunato

TELEFONE: 17788857575

E-MAIL: rfortunato@cecmorningsystems.com

DESCRIÇÃO DA EMPRESA: A CEC Mining Systems Corp. é uma inovadora fabricante canadense de tecnologias CleanTech de classificação, espessamento, filtração e secagem de concentrados e rejeitos. Sendo a única fabricante canadense de tecnologias de separação sólido líquido, a CECMS tem como foco de projetos de filtração de concentrados (otimização de plantas/expansão) e gerenciamento estratégico de rejeitos - disposição a seco (dry stacking) e rejeito em pasta (paste backfill - UG).

DESCRIÇÃO DO PRODUTO: Proposta de valor - 30-40-% de redução CapEx e OpEx em relação a tecnologias convencionais: vide <http://bit.ly/2IWvnjA> Projetos EPS/EPC(M)/BOOT. - Classificação - Rotaspirals - 50 a 5000 µm - Filtração e Recuperação de Água - Filtros Cerâmicos CX - Para rejeitos e concentrados finos (projetos p50 < 20µm; p80 37-45 µm) Eficiência energética - 0.6 a 1.5 kWh por tonelada seca Filtrado de Alta Qualidade.

Realização

NOME DA EMPRESA: COMÉRCIO E REPRESENTAÇÕES DEL REY LTDA.

PORTE DA EMPRESA: Médio porte

CATEGORIA DA EMPRESA: Materiais de manutenção

LOCALIZAÇÃO: Belo Horizonte MG | Brasil

CONTATO: Patrícia Mylenne Oliveira Borges

TELEFONE: 0553125346062

E-MAIL: vendas@delreyfiltros.com.br

DESCRIÇÃO DA EMPRESA: Com quase 50 anos de estrada, a Del Rey é o mais tradicional distribuidor de filtros para máquinas e equipamentos do país. Com mais de 7 mil itens em estoque, possuímos a mais completa linha do mercado. São filtros para escavadeiras, carregadeiras, rolos compactadores, motoniveladoras, perfuratrizes, tratores de esteira e agrícolas, caminhões fora de estrada e de transporte, betoneiras, empilhadeiras, guindastes, colheitadeiras, torres de iluminação, plataformas elevatórias, ônibus, vans e etc.

DESCRIÇÃO DO PRODUTO: São filtros de ar, óleo, combustível, hidráulico, cabine, separador, lubrificante, cabine, painel e muitos outros.

NOME DA EMPRESA: COMTECLAB ENGENHARIA DE LABORATÓRIOS

PORTE DA EMPRESA: Médio porte

CATEGORIA DA EMPRESA: Agregados

LOCALIZAÇÃO: São Paulo SP | Brasil

CONTATO: Giani Separovic

TELEFONE: 05511942251945

E-MAIL: giani@comteclab.com.br

DESCRIÇÃO DA EMPRESA: Há mais de 30 anos a Comtec Engenharia atua na construção, reformas e manutenções voltada exclusivamente para a área de Laboratórios, desenvolvendo projetos de engenharia de laboratórios, elétrica, arquitetura, tratamentos de efluentes, gases especiais, etc., utilizando todo o seu know-how para maior produtividade e segurança dos profissionais usuários de seus produtos

DESCRIÇÃO DO PRODUTO: Engenharia e projetos e mobiliários para laboratórios: projeto sistema de exaustão, projeto arquitetura, projeto hidráulico água e esgoto, projeto elétrico, projeto luminotécnico, projeto lógica / telefonias, projeto ar condicionado / HVAC, projeto tratamento de efluentes, projeto tratamento de água, projeto sistema de despoeiramento, projeto controle de poluição localizada, projeto de sala limpa, projeto especiais

NOME DA EMPRESA: CONEXÕES SANTA MARTA IND COM LTDA

PORTE DA EMPRESA: Médio porte

CATEGORIA DA EMPRESA: Civil / reforma refratária

LOCALIZAÇÃO: Santa Luzia MG | Brasil

CONTATO: Rodrigo Amaral Ramos Ferreira

TELEFONE: 05531996376661

E-MAIL: rodrigo@santamartaonline.com.br

DESCRIÇÃO DA EMPRESA: Excelência no processo de galvanização a fogo de eletrodutos e eletroferragens para linha de transmissão de baixa, média e alta tensão. Tubos de aço para condução de fluidos, ar, gases, vapores sob pressão. Andaimos industriais e seus respectivos acessórios. Serviços de qualidade, preço competitivo e entrega rápida!

DESCRIÇÃO DO PRODUTO: Galvanização a fogo , tubos de condução, eletrodutos galvanizados , andaimes industriais , caldeiraria leve .

NOME DA EMPRESA: CONSERBRAS MULTI SERVIÇOS LTDA

PORTE DA EMPRESA: Médio porte

CATEGORIA DA EMPRESA: Conservação e limpeza

LOCALIZAÇÃO: Patos de Minas MG | Brasil

CONTATO: Ricardo Ulisses Silva

TELEFONE: 05534999753669

E-MAIL: ricardo@conserbras.com.br

DESCRIÇÃO DA EMPRESA: O GRUPO CONSERBRAS é uma empresa prestadora de serviços que preza pela qualidade e fidelidade com nossos clientes e nossa essência é a fonte de inspiração para os nossos negócios e diz muito sobre quem somos.

DESCRIÇÃO DO PRODUTO: Prestamos serviços de limpeza, conservação e higienização predial, industrial e hospitalar, portaria, vigia, recepcionista, secretárias, manobrista, motorista, topografia, enfermagem, auxiliar administrativo, mensageiro, jardinagem, logística, lavador, controlador de acesso, motoboy médicos.

NOME DA EMPRESA: CONSOMINAS ENGENHARIA LTDA.

PORTE DA EMPRESA: Médio porte

CATEGORIA DA EMPRESA: Consultorias: ambiental/ geotecnia/ hidrogeologia/ geologia/ outras

LOCALIZAÇÃO: Belo Horizonte MG | Brasil

CONTATO: Sâmara Hissa

TELEFONE: 05531991675343

E-MAIL: samara.hissa@consominas.com.br

DESCRIÇÃO DA EMPRESA: A Consominas é uma empresa de consultoria em Engenharia, Meio Ambiente e Sustentabilidade. Estamos sediados em Belo Horizonte/MG e em Oriximiná/PA, com prestação de serviços para todo o Brasil.

DESCRIÇÃO DO PRODUTO: Gerenciamento, supervisão e apoio técnico a obras e projetos; topografia; execução de projetos geotécnicos, elaboração de projetos, monitoramento ambiental, estudos ambientais; projetos de reflorestamento, recomposição de nascentes e Áreas de Preservação Permanente (APPs); realocação de reservas legais; inventário florestal; programa de mobilização social; Programa de Educação Ambiental (PEA); Programa de Comunicação Social (PCS), planos de manejo em unidades de conservação; gerenciamento ambiental.

NOME DA EMPRESA: CONSTRUTORA VALE DO AÇO LTDA

PORTE DA EMPRESA: Médio porte

CATEGORIA DA EMPRESA: Civil / reforma refratária

LOCALIZAÇÃO: Ipatinga MG | Brasil

CONTATO: Ademar Yukishigue Inoue

TELEFONE: 055031983883571

E-MAIL: ademar@convaco.com.br

DESCRIÇÃO DA EMPRESA: A CONVAÇO - Construtora Vale do Aço Ltda. é uma organização originária de Ipatinga, Minas Gerais, fundada em julho de 1970 com o objetivo de atender demandas nas áreas de manutenção da USIMINAS. Motivada pela vocação dos quotistas, pelo crescimento conquistado ano a ano e pelas oportunidades de mercado, a CONVAÇO expandiu seus negócios a partir do início da década de 80, aos mais diversos setores industriais, ampliando sua área de atuação às principais siderúrgicas do país, dentre outras.

DESCRIÇÃO DO PRODUTO: Montagem industrial; manutenção mecânica; manutenção elétrica; manutenção civil; manutenção hidráulica; manutenção de revestimentos refratários; isolamento térmico; vulcanização e manutenção de correias transportadoras; manutenção de sistemas de refrigeração; montagem e manutenção de tubulações; montagem e manutenção de estruturas; montagem e manutenção de telhados.

Realização

NOME DA EMPRESA: CONTÉCNICA FABRICAÇÕES LTDA

PORTE DA EMPRESA: Médio porte

CATEGORIA DA EMPRESA: Metal mecânico (fabricação)

LOCALIZAÇÃO: João Monlevade MG | Brasil

CONTAGEM: Wenilson Fernandes Carneiro

TELEFONE: 055031987059188

E-MAIL: wenilson@contecnica.ind.br

DESCRIÇÃO DA EMPRESA: Gerência de Fabricação: - caldeiraria média ; - caldeiraria pesada ; - usinagem média; - usinagem pesada; - estruturas metálicas; - recuperação de peças e equipamentos. Gerência de Serviços: - montagem; - manutenção eletromecânica industrial; - mandrilhamento de campo.

DESCRIÇÃO DO PRODUTO: Gerência de Fabricação: - caldeiraria média ; - caldeiraria pesada ; - usinagem média; - usinagem pesada; - estruturas metálicas; - recuperação de peças e equipamentos. Gerência de Serviços: - montagem; - manutenção eletromecânica industrial; - mandrilhamento de campo.

NOME DA EMPRESA: CORE CASE SUPRIMENTOS DE SONDAGEM E GEOLOGIA LTDA



PORTE DA EMPRESA: Médio porte

CATEGORIA DA EMPRESA: Fabricação de metais/ plásticos e peças

LOCALIZAÇÃO: Lagoa Santa MG | Brasil

CONTATO: Edson Jurandir Onofri

TELEFONE: 055051982088064

E-MAIL: edson.onofri@yahoo.com.br

DESCRIÇÃO DA EMPRESA: A Core Case é uma empresa brasileira com visão global. Onde tem mineração de qualidade estamos presentes. produzimos muito mais do que caixas plásticas para armazenamento de testemunhos de sondagem, trazemos soluções inteligentes e economicamente viáveis para os nossos clientes e stakeholders em geral. Tudo isto de forma sustentável para nós, nossos parceiros e o Meio Ambiente.

DESCRIÇÃO DO PRODUTO: Caixas plásticas de testemunho de sondagem (PP Reciclada) - Diâmetros BQ, NQ, HQ, HWL, e PQ; caixas plásticas PETROCASE para Indústria Petrolífera, e Caixas CHIP CASE para o armazenamento de amostras de rotopercussiva em circulação reversa.

NOME DA EMPRESA: CRANFOS SOLUÇÕES AMBIENTAIS LTDA

PORTE DA EMPRESA: Médio porte

CATEGORIA DA EMPRESA: Equipamentos elétricos/ eletrocentros/ painéis

LOCALIZAÇÃO: São Paulo SP | Brasil

CONTATO: Carlos Escobar

TELEFONE: 05501197310 832

E-MAIL: freecomerce@yahoo.com

DESCRIÇÃO DA EMPRESA: A CRANFOS é uma empresa detentora de tecnologia para equipamentos de controle da poluição do ar, especializada em projeto, fabricação, construção e montagem de sistemas completos, reformas e upgrades de equipamentos existentes, serviços de engenharia e consultoria e manutenção dos equipamentos existentes em campo.

DESCRIÇÃO DO PRODUTO: * Fabricamos equipamentos como: - precipitador eletrostático seco - precipitador eletrostático úmido - filtro de mangas de alta pressão - filtro de mangas bai-press 10™ - ciclones - multiciclone - lavador de gases - dampers
*** Nossa área de manutenção especializada para industria de : - papel e celulose - industria química, petroquímica e alimentícia. - industria metalurgica (sinterização, aciaria, coqueria, alto forno, laminação e ferro ligas)**

NOME DA EMPRESA: CRAW'S VÁLVULAS E ACESSÓRIOS LTDA

PORTE DA EMPRESA: Médio porte

CATEGORIA DA EMPRESA: Bombas e tubulações

LOCALIZAÇÃO: Serra ES | Brasil

CONTATO: Rogerio Souza Morais

TELEFONE: 05531984844027

E-MAIL: rogerio@craws.com.br

DESCRIÇÃO DA EMPRESA: Importadora e distribuidora de abraçadeiras de reparo de tubulações e conexões de PP para tubos PEAD

**DESCRIÇÃO DO PRODUTO: Abraçadeira de reparo de tubulações Hermetica CRAW'S
Conexões de compressão PP para tubos PEAD**

NOME DA EMPRESA: DAMASCO PENNA ENGENHEIROS ASSOCIADOS

PORTE DA EMPRESA: Médio porte

CATEGORIA DA EMPRESA: Geotecnia

LOCALIZAÇÃO: Barueri SP | Brasil

CONTATO: Fernando Damasco Penna

TELEFONE: 05511999174645

E-MAIL: fernando@damascopenna.com.br

DESCRIÇÃO DA EMPRESA: Empresa com 42 anos de mercado na área de Geotecnia

DESCRIÇÃO DO PRODUTO: Sondagens, ensaios geotécnicos e ensaios de laboratório

NOME DA EMPRESA: DEL REY MINERALS

PORTE DA EMPRESA: Médio porte

CATEGORIA DA EMPRESA: Automação/ instrumentação e controle

LOCALIZAÇÃO: Betim MG | Brasil

CONTATO: Cássio Coura Cota

TELEFONE: 05531999470259

E-MAIL: cassio@delreyminerals.com.br

DESCRIÇÃO DA EMPRESA: Com portfólio amplo, a Del Rey Minerals oferece soluções para todos os processos de beneficiamento de minério, como tubulações de borracha e poliuretano, peças técnicas, válvulas, sobressalentes para os equipamentos de britagem, moagem, ciclonagem, células de flotação, bombas de polpa, transportadoras de correia, dentre outros.

DESCRIÇÃO DO PRODUTO: Partes e peças de hidrociclones, peças de moinho; telas de peneiras; tubulação de aço revestido em borracha e poliuretano; componentes de células de flotação; válvulas industriais; sobressalente de bombas; mangotes; juntas de expansão;

NOME DA EMPRESA: DELTA MAQUINAS LTDA

PORTE DA EMPRESA: Médio porte

CATEGORIA DA EMPRESA: Instalações/ equipamentos/ infraestrutura (capex)/ outros

LOCALIZAÇÃO: Belém PA | Brasil

CONTATO: Lucas Nóbrega

TELEFONE: 05591992746120

E-MAIL: lucas.nobrega@deltamaq.com.br

DESCRIÇÃO DA EMPRESA: Empresa representante das marcas John Deere, Wirtgen, Yale, Hyster e Ingersoll Rand

DESCRIÇÃO DO PRODUTO: Escavadeiras, carregadeiras, tratores de esteira, motoniveladoras, retroescavadeiras, vibroacabadoras, recicladoras, fresadoras, mineradores de superfícies, usinas de asfalto, rolos compactadores, britadores, compressores de ar, colheitadeira de grão, tratores de pneu, colhedoras de cana, plantadeiras, pulverizadores, empilhadeiras e paleteiras manuais.

NOME DA EMPRESA: DISMOTOR COMÉRCIO DE MOTORES ELÉTRICOS LTDA

PORTE DA EMPRESA: Médio porte

CATEGORIA DA EMPRESA: Bombas e tubulações

LOCALIZAÇÃO: Campinas SP | Brasil

CONTATO: Tiago Torres Xavier

TELEFONE: 05519995232162

E-MAIL: tiago.xavier@grupodismotor.com.br

DESCRIÇÃO DA EMPRESA: O Grupo Dismotor hoje está entre os maiores distribuidores Weg do mundo.

DESCRIÇÃO DO PRODUTO: Motores elétricos, inversores de frequência, chave de partida soft-starters, redutores de velocidade, clps, relés, disjuntores, contadores, ihms, entre outros.

NOME DA EMPRESA: DPI SERVIÇOS E ESTRUTURAS EIRELI

PORTE DA EMPRESA: Médio porte

CATEGORIA DA EMPRESA: Metal mecânico (fabricação)

LOCALIZAÇÃO: Ipatinga MG | Brasil

CONTATO: DPI Industria

TELEFONE: 05531999041532

E-MAIL: Fernando@Dpiindustria.Com.Br

DESCRIÇÃO DA EMPRESA: A DPI INDUSTRIA é uma empresa com experiência no mercado de engenharia de mecânica e metalúrgica, certifica ISO 9001:2015. Somos uma das principais fornecedoras nacionais de caldeiraria, estruturas metálicas e equipamentos situada em Ipatinga -MG. Nossa estrutura dispõe de uma área de 20.000 m², com equipamentos adequados para diversos volumes produtivos. Contamos com um Parque Fabril com capacidade produtiva de 300 toneladas mês.

DESCRIÇÃO DO PRODUTO: Estruturas metálicas, caldeiraria, tremonhas, silos, tanques de polpas, espessadores, transportadores de correia, plataformas, passarelas, plataformas, plantas completas para mineração e equipamentos para mineração.

NOME DA EMPRESA: EHS DATA LTD

PORTE DA EMPRESA: Médio porte

CATEGORIA DA EMPRESA: Automação/ instrumentação e controle

LOCALIZAÇÃO: Caba Buenos Aires | Argentina

CONTATO: Javier Alberto Murdocca

TELEFONE: 05491135702805

E-MAIL: javier.murdocca@ehsdata.com

DESCRIÇÃO DA EMPRESA: We are a software company with over 20 years experience on the mining, oil and gas market. We have clients worldwide for our enviromental data management tool.

DESCRIÇÃO DO PRODUTO: MonitorPro Web, MonitorPro Desktop, MonitorPro Field

NOME DA EMPRESA: EIRICH INDUSTRIAL LTDA

PORTE DA EMPRESA: Médio porte

CATEGORIA DA EMPRESA: Outros

LOCALIZAÇÃO: São Paulo SP | Brasil

CONTATO: Paulo Garcia Jr

TELEFONE: 05511992600270

E-MAIL: paulo.garcia@eirich.com.br

DESCRIÇÃO DA EMPRESA: Líder mundial em tecnologia de mistura, granulação, pelotização e moagem fina. Presente em 11 países, atuação global. No Brasil desde 1973, atende toda América Latina, com equipamentos, engenharia de planta, centro de testes, assistência técnica e peças de reposição. Equipamentos 100% fabricados no Brasil, adequados às NRs nacionais e internacionais. Financiamento BNDES/FINAME. Atende aos mercados de mineração, sinterização, metalurgia, siderurgia, fertilizantes, refratários, concreto e outros.

DESCRIÇÃO DO PRODUTO: Misturador Intensivo Vertical, Misturador Horizontal (Pás, Fitas e Cilíndricos), Disco de Pelotização, Moinhos Verticais, Moinho de bolas horizontal, Moinho de impacto com classificador de ar incorporado, Moinho de bolas centrífugas com classificador de ar incorporado, Classificador de ar dinâmico. Plantas Completas de Mistura, Sistemas de Moagem, Sistemas de Dosagem, Pesagem e Transporte.

NOME DA EMPRESA: ENGSERJ LTDA

PORTE DA EMPRESA: Médio porte

CATEGORIA DA EMPRESA: Civil / reforma refratária

LOCALIZAÇÃO: Belo Horizonte MG | Brasil

CONTATO: João Paulo Silva Rezende

TELEFONE: 05531992969041

E-MAIL: joaopaulo@engserj.com.br

DESCRIÇÃO DA EMPRESA: A ENGSERJ é uma empresa brasileira prestadora de serviços de engenharia consultiva e projetos multidisciplinares, tendo iniciado suas atividades em setembro de 1986. A ENGSERJ segue rigorosamente as normas técnicas nacionais e internacionais. A empresa é Certificada pela ISO 9001 e segue todos os requisitos de saúde, segurança e meio ambiente. A ENGSERJ declara expressamente, em seus valores e princípios, o compromisso com a não discriminação e com a promoção da diversidade e inclusão.

DESCRIÇÃO DO PRODUTO: A ENGSERJ executa um amplo leque de serviços de engenharia consultiva, compreendendo estudos e projetos básicos e executivos multidisciplinares, voltados para os segmentos de projetos industriais (automotivo, bebidas e alimentos, cimento, mineração, óleo e gás siderurgia e papel e celulose), infraestrutura, saneamento e edificações de grande porte (estádios esportivos, hospitais, prédios, shoppings e universidades)

Realização

NOME DA EMPRESA: ESPIRAL ANDAIMES E ESTRUTURAS TUBULARES LTDA

PORTE DA EMPRESA: Médio porte

CATEGORIA DA EMPRESA: Fabricação de metais/ plásticos e peças

LOCALIZAÇÃO: Serra ES | Brasil

CONTATO: Walter Brunow Nogueira

TELEFONE: 0552733982100

E-MAIL: atc.sede@espiral.eng.br

DESCRIÇÃO DA EMPRESA: Somos a Espiral Engenharia, a maior empresa de engenharia de acesso, com andaimes industriais, plataformas elevatórias e cremalheira, formas para concreto, e maior locadora de equipamentos para escoramento metálico do mercado capixaba, levando o crescimento sustentável através de sua prestação de serviços a todo país.

DESCRIÇÃO DO PRODUTO: Prestação de serviços de montagem de andaimes, locação de escoramentos, fachadeiros, formas e plataformas.

NOME DA EMPRESA: ESTRUTEL CONSTRUÇÕES METÁLICAS LTDA.

PORTE DA EMPRESA: Médio porte

CATEGORIA DA EMPRESA: Construção civil

LOCALIZAÇÃO: Lençóis Paulista SP | Brasil

CONTATO: Victor de Souza Zagato

TELEFONE: 055014998190390

E-MAIL: vendas2@estrutel.com.br

DESCRIÇÃO DA EMPRESA: A ESTRUTEL atua desde 1988 no campo de projeto, detalhamento, fabricação, pintura, transporte e montagem de estruturas metálicas. Detém de Engenharia própria que permite executar desde o projeto até a montagem final, sem terceirização, garantindo a qualidade final do produto. Possui instalações próprias, em Lençóis Paulista – SP, numa área total de 50.000m², 13.770m² de área fabril, 6.200m² área de armazenagem, 1.950m² de cabines de pintura, atendendo obras de pequeno, médio e grande porte.

DESCRIÇÃO DO PRODUTO: Estruturas metálicas: executamos todas as etapas da obra: projeto, fabricação e montagem edifícios e estruturas industriais; edifícios comerciais; galpões, armazéns, depósitos etc; postos de serviços; plataformas, pipe racks e mezaninos; hangares; centros de distribuição; outras obras em estrutura metálica.

NOME DA EMPRESA: FAEMES FÁBRICA DE ESTRUTURAS METÁLICAS LTDA

PORTE DA EMPRESA: Médio porte

CATEGORIA DA EMPRESA: Manutenção de equipamentos

LOCALIZAÇÃO: Ipatinga MG | Brasil

CONTATO: Wenger Dias

TELEFONE: 055031987329282

E-MAIL: comercial.faemes@gmail.com

DESCRIÇÃO DA EMPRESA: Empresa familiar, com mais de 25 anos de mercado, fornecendo peças e serviços de caldeiraria e usinagem em geral.

DESCRIÇÃO DO PRODUTO: Peças e serviços de caldeiraria e usinagem, conforme desenhos dos clientes. Eixos, rodas, mancais, peças complexas usinadas, estruturas metálicas, tubulações, peças e equipamentos em geral.

NOME DA EMPRESA: FAN TECHNOLOGY RESOURCES

PORTE DA EMPRESA: Médio porte

CATEGORIA DA EMPRESA: Automação/ instrumentação e controle

LOCALIZAÇÃO: Itu SP | Brasil

CONTATO: Marcelo Rocha Garcia

TELEFONE: 05515998299712

E-MAIL: mrocha@fantr.com

DESCRIÇÃO DA EMPRESA: Somos reconhecidos como uma das melhores empresas do mundo em relevância tecnológica e confiabilidade segundo os maiores OEMs no mercado de ventilação para refrigeração. Presença Global: mais de 80% dos nossos produtos são exportados para todas as regiões do mundo. Suporte integral ao cliente. Atendimento que acompanha nossos produtos e clientes em todas as fases de venda e pós-vendas.

DESCRIÇÃO DO PRODUTO: Sistemas de exaustão para mineração subterrânea, ventiladores secundários e projetos especiais.

NOME DA EMPRESA: FIDENS CONSTRUÇÕES S.A

PORTE DA EMPRESA: Médio porte

CATEGORIA DA EMPRESA: Construção civil

LOCALIZAÇÃO: Nova Lima MG | Brasil

CONTATO: Thiago Miranda Frauches

TELEFONE: 0553121210214

E-MAIL: thiago.frauches@fidens.com.br

DESCRIÇÃO DA EMPRESA: A Fidens possui experiência de mais de 50 anos no setores de mineração, terraplenagem, infra estrutura e obras civis. Possui certificação ISO 9001, 14001, 37001, 45001.

DESCRIÇÃO DO PRODUTO: Operação de mina, obras de Capex, terraplenagem, infra estrutura e obras civis.

NOME DA EMPRESA: FLOWS COMERCIAL E REPRESENTAÇÃO LTDA

PORTE DA EMPRESA: Médio porte

CATEGORIA DA EMPRESA: Agregados

LOCALIZAÇÃO: Campinas SP | Brasil

CONTATO: Luis Roberto Brunialti

TELEFONE: 05519999732112

E-MAIL: luis@flows.ind.br

DESCRIÇÃO DA EMPRESA: A FLOWS nasceu de 2017 com a missão de prover serviços às empresas que transportam e manuseiam material a granel, ajudando no controle do material fugitivo e tornando as plantas mais produtivas e seguras. Oferecemos equipamentos e métodos práticos para melhorar o transporte, movimentação e armazenagem de materiais a granel. Fornecemos a nossos clientes equipamentos, sistemas e serviços que resultam em melhorias na produtividade, manutenção reduzida e um ambiente mais seguro de operação.

DESCRIÇÃO DO PRODUTO: Cobertura de correia, filtros coletores de pó, canhões de ar (fluxo de materiais), guardas de proteção (NR12), lavadores de correia, transportadores helicoidais de rosca, transportadores de arraste, raspadores de correia e peças de reposição, mesas de impacto e peças de reposição, elevadores de correia, serviço de manutenção e montagem em transportadores de correia.

NOME DA EMPRESA: FUNCIONAL SERVIÇOS LTDA

PORTE DA EMPRESA: Médio porte

CATEGORIA DA EMPRESA: Alimentação

LOCALIZAÇÃO: Pedro Leopoldo MG | Brasil

CONTATO: Warley Wagner Santos

TELEFONE: 05531971762260

E-MAIL: warley.santos@empresasfuncional.com.br

DESCRIÇÃO DA EMPRESA: Há 30 anos o Grupo Econômico Empresas Funcional, constituído por 7 empresas, tem sua atuação voltada para soluções corporativas e atividades conhecidas como facilities. As EMPRESAS FUNCIONAL trabalham para que seus clientes se tornem mais competitivos em seus segmentos, através de ganhos de produtividade, maior eficiência nos processos, reduções de custos globais e foco em sua atividade fim. Parte deste resultado ocorre quando da aplicação do conceito Full Service.

DESCRIÇÃO DO PRODUTO: Dentro do escopo de atuação destacamos a higienização hospitalar, limpeza industrial, predial, manutenção de áreas verdes, controle de portaria, recepção, serviços administrativos, vigilância patrimonial, logística interna, higienização de materiais têxteis (lavanderia industrial) e alimentação coletiva.

NOME DA EMPRESA: GEA EQUIPAMENTOS E SOLUÇÕES LTDA.

PORTE DA EMPRESA: Médio porte

CATEGORIA DA EMPRESA: Outros

LOCALIZAÇÃO: Campinas SP | Brasil

CONTATO: Sandro Roberto da Silva

TELEFONE: 05521991439933

E-MAIL: sandro.silva@gea.com

DESCRIÇÃO DA EMPRESA: Empresa alemã, líder de mercado em fabricação de equipamentos para indústria em geral, localizada na cidade de Campinas - SP. Atua nos seguimentos de mineração, óleo e gás, naval, energia, alimentos, química, farmácia, bebidas e etc.

DESCRIÇÃO DO PRODUTO: Comercializa equipamentos de separação mecânica: separadores centrífugos, decanters ou centrifugas de discos. Aplicações: - purificação de óleo combustível e óleo lubrificante; - separação água e óleo; - tratamento de borras oleosas; - tratamento de óleo usado; - recuperação de óleo; - tratamento de efluentes oleosos;

NOME DA EMPRESA: GOLD RECOVERY BRASIL RECUPERACAO DE METAIS PRECIOSOS LTDA

PORTE DA EMPRESA: Médio porte

CATEGORIA DA EMPRESA: Exploração mineral

LOCALIZAÇÃO: Belo Horizonte MG | Brasil

CONTATO: Filipe Alvarenga Araujo

TELEFONE: 5531993177965

E-MAIL: faraujo@goldplat.com

DESCRIÇÃO DA EMPRESA: Empresa líder de mercado na recuperação de metais preciosos a partir de resíduos e subprodutos.

DESCRIÇÃO DO PRODUTO: Processamento de resíduos e subprodutos, conferindo correta destinação final dos materiais, através de um processo ambientalmente amigável que, além de garantir o cumprimento à legislação ambiental, é capaz de gerar receita para seus clientes (geradores de resíduos e subprodutos) através da recuperação dos metais preciosos contido nos materiais processados.

NOME DA EMPRESA: H2O AMBIENTAL INDUSTRIA QUIMICA COMERCIO

PORTE DA EMPRESA: Médio porte

CATEGORIA DA EMPRESA: Outros

LOCALIZAÇÃO: Lagoa Santa MG | Brasil

CONTATO: Fernanda Machado

TELEFONE: 055031981014341

E-MAIL: comercial2@h2oambiental.ind.br

DESCRIÇÃO DA EMPRESA: Há 14 anos no mercado, a H2O Ambiental é uma indústria química focada em oferecer, aos seguimentos de mineração e indústria, soluções sustentáveis além dos melhores produtos para o tratamento de águas, efluentes, sedimentação, filtragem de rejeitos de minério e supressão de poeira.

DESCRIÇÃO DO PRODUTO: Antiespumantes: - antiespumante base água - antiespumante base silicone coagulantes: - cloreto férrico - cloreto ferroso - policloreto de alumínio - sulfato de alumínio ferroso - sulfato de alumínio isento de ferro - sulfato ferroso biocidas: - hipoclorito de cálcio - ácido tricloroisocianúrico floculantes: - aniônicos - catiônicos - não iônicos supressores de poeira: - H2O ECO DUST TPV - H2O ECO DUST TPV GREEN - H2O ECO DUST ROADS - H2O DUST 2691

NOME DA EMPRESA: H3M MEIO AMBIENTE E GEOTECNOLOGIA LTDA

PORTE DA EMPRESA: Médio porte

CATEGORIA DA EMPRESA: Conservação e limpeza

LOCALIZAÇÃO: Viçosa MG | Brasil

CONTATO: Marcos Dornelas Freitas Machado e Silva

TELEFONE: 05531989785501

E-MAIL: h3m@h3mambiental.com.br

DESCRIÇÃO DA EMPRESA: A H3M é uma empresa de médio porte, com mais de 12 anos de mercado, atua em todo território nacional e possui mais de 100 colaboradores diretos. É fornecedora de mineradoras como Anglo American, Samarco e Vale. Possui como diferencial a qualidade do corpo técnico, a busca pela melhoria contínua, o comprometimento com resultados e o compromisso com as vidas. Garante em sua atuação ações de sustentabilidade, é comprometida com a responsabilidade social e prioriza a segurança de seus colaboradores

DESCRIÇÃO DO PRODUTO: Consultoria e gerenciamento ambiental e técnico, operação de sistemas de tratamento de água e efluentes, gerenciamento de resíduos sólidos (transporte interno e externo, operação de pátio de resíduos, destinação e valorização), limpeza industrial, preparação de comunidades em áreas de risco de rompimento de barragem, capacitação de agentes de defesa civil, monitoramento de barragens, levantamento topográfico, batimetria, levantamento por drone, geoprocessamento e sensoriamento remoto

NOME DA EMPRESA: HIDRO-AMBIENTAL IND. E COM. DE EQUIP. P/ O MEIO AMB. LTDA

PORTE DA EMPRESA: Médio porte

CATEGORIA DA EMPRESA: Instalações/ equipamentos/ infraestrutura (capex)/ outros

LOCALIZAÇÃO: Leme SP | Brasil

CONTATO: Miguel Angelo Nappo Guazzelli

TELEFONE: 05519998382241

E-MAIL: miguel@hidroambiental.com.br

DESCRIÇÃO DA EMPRESA: A Hidro-Ambiental oferece soluções completas para o mercado de mineração, disponibilizando produtos, equipamentos e sistemas que efetivamente contribuam para: - Proteção e Controle hidráulico de adutoras, reservatórios e unidades de bombeamento de: água para abastecimento industrial, água de utilidades, água recirculada, polpa de minério e efluentes. - Filtração de água para proteção de equipamentos hidromecânicos, bocais, sprinklers. - Filtração de água recirculada.

DESCRIÇÃO DO PRODUTO: - Válvulas: alívio de pressão, antecipadora de onda, redutora de pressão, sustentadora de pressão, controladora e segurança de bomba, elétrica de controle a distância, limitadora de vazão, limitadora de vazão e redutora de pressão, controladora de nível, detectora de ruptura. - Válvulas ventosas: tríplex função para água, secas para rejeito de minério. - hidrômetros - Filtros: automáticos, semiautomático e manual. - separador centrífugo de alto rendimento - crivo de sucção autolimpante

Realização

NOME DA EMPRESA: HYTORC CENTRAL BR

PORTE DA EMPRESA: Médio porte

CATEGORIA DA EMPRESA: Fixação

LOCALIZAÇÃO: São Paulo SP | Brasil

CONTATO: Marcelo Palmeira

TELEFONE: 5511996659300

E-MAIL: Mpalmeira@hytorc.com

DESCRIÇÃO DA EMPRESA: A HYTORC CENTRAL BR é o distribuidor exclusivo HYTORC em 14 Estados do Brasil, Incluindo MG, PA, MA, GO, PE, AL e SC. Desenvolvemos soluções de aparafusamento industrial que garantem 100% segurança das mãos aos nossos clientes de mineração, além de maior produtividade, portabilidade e ergonomia, dentre outros diferenciais técnicos. Tudo isso com até 5 anos de garantia estendida, após a entrega técnica dos nossos equipamentos.

DESCRIÇÃO DO PRODUTO: Ferramentas de aparafusamento industrial a bateria, hidráulicas, pneumáticas e acessórios de aparafusamento industrial que garantem 100% segurança das mãos aos operadores dos nossos equipamentos.

NOME DA EMPRESA: HYTORC MINAS GERAIS LTDA.

PORTE DA EMPRESA: Médio porte

CATEGORIA DA EMPRESA: Fixação

LOCALIZAÇÃO: BELO HORIZONTE MG | Brasil

CONTATO: Hilton José Soares

TELEFONE: 05531997939145

E-MAIL: hilton.soares@hytorcmgerais.com.br

DESCRIÇÃO DA EMPRESA: Representação comercial das soluções HYTORC de torque controlado e segurança das mãos.

DESCRIÇÃO DO PRODUTO: Ferramentas hidráulicas, elétricas e pneumáticas de torque controlado com características leves, seguras, rápidas e confiáveis para torques de 200 Nm a 190.000 Nm

NOME DA EMPRESA: IDB-TECH DO BRASIL IMPORTAÇÃO E EXPORTAÇÃO LTDA

PORTE DA EMPRESA: Médio porte

CATEGORIA DA EMPRESA: Automação/ instrumentação e controle

LOCALIZAÇÃO: Valinhos SP | Brasil

CONTATO: Vladimir Mello Scarlassara

TELEFONE: 05519997750608

E-MAIL: vladimir@indurad.com.br

DESCRIÇÃO DA EMPRESA: Empresa de tecnologia alemã que desenvolve produtos e soluções para ambientes agressivos. As soluções são baseadas nos exclusivos radares 1D, 2D e 3D que foram desenvolvidos para operar em ambientes com presença de sol, chuva, poeira, neblina, vibrações, impactos etc...

DESCRIÇÃO DO PRODUTO: Sistemas anticollisão de máquinas de pátio e carregadores/descarregadores de navios. Sistema de posicionamento de máquinas de pátio e portos com GPS + RTK. Sistema de mapeamento e inventário online de pátios de estocagem, silos, armazém, galpões, etc.... Medição de nível de britadores, chutes, silos. Sistema automático de carregamento de navios. Sistema automático de carregamento de vagões. Medição de vazão volumétrica em correias transportadoras. Sistema de atracação de navios.

NOME DA EMPRESA: IEC INSTALAÇÕES E ENGENHARIA DE CORROSÃO LTDA

PORTE DA EMPRESA: Médio porte

CATEGORIA DA EMPRESA: Automação/ instrumentação e controle

LOCALIZAÇÃO: Rio de Janeiro RJ | Brasil

CONTATO: Victor Santos da Silva

TELEFONE: 05521991695617

E-MAIL: vsilva@iecengenharia.com.br

DESCRIÇÃO DA EMPRESA: A IEC domina as mais avançadas tecnologias nas áreas de proteção catódica, corrosão, lubrificação automática de máquinas e integridade de dutos. Com sua grande experiência, oferece as melhores soluções para os clientes, investindo na modernização permanente de seus equipamentos e em representações de produtos e serviços de empresas internacionais de ponta.

DESCRIÇÃO DO PRODUTO: - Equipamentos para setor de engenharia de corrosão; - sistemas de lubrificação automática perma (distribuidor exclusivo no Brasil); - detectores de gás; - materiais para monitoramento de dutos; - revestimentos anticorrosivos

NOME DA EMPRESA: IMS SOLUÇÕES EM ENERGIA LTDA

PORTE DA EMPRESA: Médio porte

CATEGORIA DA EMPRESA: Automação/ instrumentação e controle

LOCALIZAÇÃO: Porto Alegre RS | Brasil

CONTATO: Mauricio Duarte

TELEFONE: 05551984713800

E-MAIL: mauricio@ims.ind.br

DESCRIÇÃO DA EMPRESA: A IMS é uma empresa especializada em soluções para análise, gerenciamento e controle da energia elétrica. Com mais de 39 anos de expertise, desenvolve, produz e comercializa equipamentos eletrônicos altamente eficazes, que monitoram e controlam a quantidade e a qualidade de energia utilizada, permitindo que seus clientes otimizem o uso da energia de maneira racional e com menores desperdícios de recursos.

DESCRIÇÃO DO PRODUTO: Analisadores da qualidade da energia elétrica, multimedidores, controladores de demanda e de fator de potência, bem como software local e web para gestão da energia e de utilidades.

NOME DA EMPRESA: IND. COM. EXPLOSIVOS NITROSUL LTDA

PORTE DA EMPRESA: Médio porte

CATEGORIA DA EMPRESA: Agregados

LOCALIZAÇÃO: Pouso Alegre MG | Brasil

CONTATO: Luccas Gabriel Abolafio Almeida

TELEFONE: 05535988582809

E-MAIL: luccasabolafio@gmail.com

DESCRIÇÃO DA EMPRESA: Empresa fabricante de explosivos : anfo, bombeado e encartuchado prestação de serviço de desmonte

DESCRIÇÃO DO PRODUTO: Explosivo bombeado explosivo encartuchado anfo

NOME DA EMPRESA: INFOTEC CONSULTORIA E PLANEJAMENTO LTDA.

PORTE DA EMPRESA: Médio porte

CATEGORIA DA EMPRESA: Construção civil

LOCALIZAÇÃO: Rio de Janeiro RJ | Brasil

CONTATO: Sergio Oliveira

TELEFONE: 05531983283312

E-MAIL: sergio.oliveira@infotecbrasil.com.br

DESCRIÇÃO DA EMPRESA: A INFOTEC BRASIL é uma empresa brasileira com 35 anos de atuação de mercado, com grande competência na terceirização de serviços, pessoas e processos de negócios (BPO - Business Process Outsourcing) para setor de O&G, energia, siderurgia, mineração, e outros mercados.

DESCRIÇÃO DO PRODUTO: - Logística de materiais & cadeia de suprimentos - serviços de engenharia & manutenção (Owners Engineering, planejamento de parada programa, engenharia consultiva) - Gerenciamento de projetos e fiscalização obras - Terceirização de profissional especializado (TI, comunicação, gestão documental, técnicos) - Segurança, Meio Ambiente e Saúde (fiscalização & auditoria, gestão de SMS em obras e paradas de manutenção)

NOME DA EMPRESA: INSTALE TECNOLOGIA LTDA

PORTE DA EMPRESA: Médio porte

CATEGORIA DA EMPRESA: AI - sistemas de gestão de frotas e ativos / outros

LOCALIZAÇÃO: Conselheiro Lafaiete MG | Brasil

CONTATO: Marlos Roges Santos e Silva

TELEFONE: 5531991880026

E-MAIL: marlos@easymine.com.br

DESCRIÇÃO DA EMPRESA: Com mais de 15 anos de mercado, a Instale Tecnologia atua com recursos tecnológicos de ponta e foco em inovação para oferecer soluções tecnológicas avançadas de automação de frota, sem deixar de lado a preocupação com as questões de meio ambiente e segurança. Temos um vasto portfólio de opções, desde o Easymine Embedded, sistema dedicado e robusto com rede dedicada até nossa solução de entrada no gerenciamento de frota, o Easymine Plus, com utilização de tablets como hardware embarcado.

DESCRIÇÃO DO PRODUTO: Easymine Embedded - Sistema de Gestão de Frota de mineração robusto, dedicado e completo. Possui integração total à telemetria do equipamento e otimização de frota; Easymine Plus - solução de entrada para o gerenciamento de frota. Utiliza tablets como hardware embarcado, mas difere dos concorrentes por utilizar a mesma plataforma do sistema Prime (Easymine Embedded) e não uma plataforma de dados básicos. EasyTPMS - Gestão de pneus. Monitoramento de temperatura e pressão dos pneus da frota.

Realização

NOME DA EMPRESA: IRRICOM SERVIÇOS DE ENGENHARIA LTDA

PORTE DA EMPRESA: Médio porte

CATEGORIA DA EMPRESA: Automação/ instrumentação e controle

LOCALIZAÇÃO: Belo Horizonte MG | Brasil

CONTATO: Fernando da Silva Ribeiro

TELEFONE: 055031984664184

E-MAIL: fernando@irricom.com.br

DESCRIÇÃO DA EMPRESA: Empresa fornecedora de soluções para combate a poeira em áreas de mineração e produtos afins. Sediada em Belo Horizonte com atuação nacional, possui 25 anos de atuação no mercado de mineração. Fornecedora e prestadora de serviços para as principais mineradoras do país.

DESCRIÇÃO DO PRODUTO: Sistemas de aspersão fixo automatizado para estradas, pilhas e processos, com tecnologia exclusiva. Além do fornecimento dos equipamentos, prestamos serviços de projeto executivo, montagem eletromecânica, operação e manutenção de sistemas de aspersão fixo. Além destes, também possuímos no nosso portfólio nosso exclusivo lavador de rodas e chassi, sistemas de monitoramento da gestão hídrica, e serviços de obra civil de pequeno/médio porte.

NOME DA EMPRESA: ISQ BRASIL

PORTE DA EMPRESA: médio porte

CATEGORIA DA EMPRESA: AI - sistemas de gestão de frotas e ativos / outros

LOCALIZAÇÃO: Belo Horizonte MG | Brasil

CONTATO: Wanderson Leite

TELEFONE: 05531986990514

E-MAIL: wanderson@isqbrasil.com.br

DESCRIÇÃO DA EMPRESA: Somos umas das maiores empresas de engenharia do Brasil pertencente ao grupo ISQ de Portugal com presença em 16 países. Atuamos na Inspeção e avaliação estrutural de ativos industriais nos vários segmentos, dentre eles a mineração.

DESCRIÇÃO DO PRODUTO: Avaliação da integridade estrutural de: transportadores de correia máquinas de pátio britadores, prédios de peneiras, moinhos minerodutos carregadores de navios caminhões fora de estrada ferrovias e locomotivas pontes de estruturas civis e metálicas

NOME DA EMPRESA: ITAMIL ITAPEMIRIM MECANICA INDUSTRIAL LTDA

PORTE DA EMPRESA: Médio porte

CATEGORIA DA EMPRESA: Manutenção de equipamentos

LOCALIZAÇÃO: Cachoeiro de Itapemirim ES | Brasil

CONTATO: Andre Moreira Andreza

TELEFONE: 05528999466355

E-MAIL: andremoreira@itamil.com.br

DESCRIÇÃO DA EMPRESA: Fundada no ano de 1988, Área Total: 13.000 M², Área Construída: 9.000 M², Equipe de 65 Colaboradores, Pontes e Pórticos até 20 Ton

DESCRIÇÃO DO PRODUTO: Principais atividades: usinagem caldeiraria fabricação metalização e pintura industrial engenharia montagem industrial

NOME DA EMPRESA: KGSAGROGROUP

PORTE DA EMPRESA: Médio porte

CATEGORIA DA EMPRESA: Consultorias: ambiental/ geotecnia/ hidrogeologia/ geologia/ outras

LOCALIZAÇÃO: Boca Ratton | EUA

CONTATO: Marco Baez

TELEFONE: 15617270677

E-MAIL: marcobaez7@gmail.com

DESCRIÇÃO DA EMPRESA: Nanotechnologies organic company for water and soil cleaning from metal contamination. Founded in 2005 with international operation in countries such as China, India, Mongolia, USA and Canada.

DESCRIÇÃO DO PRODUTO: AVENGER , nanotechnology organic product to clean water and soli Agronomax , nanotechnology organic soil amendment to help soil regeneration Greenamax , nanotechnology organic product for plants that clean metal contaminated soils

NOME DA EMPRESA: KLUBER LUBRICATION LUBRIFICANTES ESPECIAIS LTDA

PORTE DA EMPRESA: Médio porte

CATEGORIA DA EMPRESA: Outros

LOCALIZAÇÃO: Barueri SP | Brasil

CONTATO: Everton Estenio Braga

TELEFONE: 05531984250943

E-MAIL: everton.braga@br.klueber.com

DESCRIÇÃO DA EMPRESA: A Kluber uma empresa com sede na Alemanha e com fabrica no Brasil - Barueri SP desde de 1970, somos fabricantes e fornecedores de lubrificantes (graxas/óleos/pastas) de alta performance. A Kluber possui um portfólio amplo de produtos (óleos e graxas) de alta performance, para linha de equipamentos moveis/semi-moveis e linha industrial, com varios cases de aplicação em clientes de mineração

DESCRIÇÃO DO PRODUTO: Óleos minerais e sintéticos de alta performance Graxas e pastas Um linha extensa de produtos Biodegradáveis

NOME DA EMPRESA: KROMA CONSTRUÇÃO, CLADEIRARIA, USINAGEM E MONTAGENS ELETROMECAÂNICA

PORTE DA EMPRESA: Médio porte

CATEGORIA DA EMPRESA: Bombas e tubulações

LOCALIZAÇÃO: Paracatu MG | Brasil

CONTATO: Geraldo Walter Costa Filho

TELEFONE: 05538999620880

E-MAIL: geraldo.walter@kromamg.com

DESCRIÇÃO DA EMPRESA: Construção, montagens eletromecânicas e civil,fabricação,usinagem e caldeiraria leve e pesada.

DESCRIÇÃO DO PRODUTO: Tubulações, Fabricação de peças sobre desenho, tanques, suportes, tubulação spool, polias

NOME DA EMPRESA: KROME LTDA

PORTE DA EMPRESA: Médio porte

CATEGORIA DA EMPRESA: Reforma de cilindros

LOCALIZAÇÃO: Contagem MG | Brasil

CONTATO: Rodrigo Horta

TELEFONE: 05531989298362

E-MAIL: vendas@krome.com.br

DESCRIÇÃO DA EMPRESA: Empresa especializada em recuperação de equipamentos hidráulicos (cilindros), cromagem, metalização, brunimentos, fabricação de cilindros entre outros

DESCRIÇÃO DO PRODUTO: Aplicação de cromo duro, metalização, brunimento e recuperação de equipamentos hidráulicos.

NOME DA EMPRESA: LACERDA INDUSTRIA E COMÉRCIO DE FUNDIDOS LTDA

PORTE DA EMPRESA: Médio porte

CATEGORIA DA EMPRESA: Materiais de desgaste/ consumíveis

LOCALIZAÇÃO: Divinópolis MG | Brasil

CONTATO: Aguinaldo Antônio de Oliveira

TELEFONE: 05531991960123

E-MAIL: comercial@lacerdafundidos.ind.br

DESCRIÇÃO DA EMPRESA: Empresa especializada na fabricação de peças fundidas com capacidade de fabricação de peças até 5 toneladas, materiais de desgastes (chapas de desgastes, tarugos, barras de desgastes), materiais de britadores em geral (mantos, revestimentos, mandíbulas), fabricação e prestação de serviços de caldeiraria pequena, média e pesada (reforma de implementos rodoviários e equipamentos de mineração e Usinagem em geral.

DESCRIÇÃO DO PRODUTO: Mandíbulas, revestimentos laterais, cunha de regulagem, manto, coroa, contra peso / excêntrico, cabeça de britador, tampa da porca, porca de trava, parafuso de trava, buchas do excêntrico, bucha do britador. Segmento de caldeiraria e usinagem mancal roda caçamba, roda empilhadeira minério, cremalheira virador de vagões, componentes carro de grelha, roda retomadora, sapatas de alimentadores, roda de carro grelha pelotização, barra de grelha, rotor de bomba, fabricação e reforma de implementos.

NOME DA EMPRESA: LOADPRESS IMPORTAÇÃO E COMÉRCIO

PORTE DA EMPRESA: Médio porte

CATEGORIA DA EMPRESA: Construção civil

LOCALIZAÇÃO: Belo Horizonte MG | Brasil

CONTATO: Júlio Cesar Tavares Orsini

TELEFONE: 5531997893600

E-MAIL: jorsini@marpressbrasil.com.br

DESCRIÇÃO DA EMPRESA: Desde 1984 no mercado, a Marpress atua no setor de tecnologia on board, e tem como missão trazer ao Brasil as soluções mais inovadoras nas áreas de pesagem embarcada e segurança veicular. Somos especialistas na importação e venda de equipamentos para mineração, construção pesada e demais segmentos.

DESCRIÇÃO DO PRODUTO: Faróis de led câmeras 360° viewpress zone safe egopro sensores de aproximação sistema de gravação sensor de fadiga sensores de pressão de pneu iris seen safety câmeras cabeadas para ponto cego – viewpress câmeras wifi viewpress balança para escavadeiras limitador de carga para caminhões balanças embarcadas

NOME DA EMPRESA: LOPES MANUTENÇÃO INDUSTRIAL E SERVIÇOS LTDA - ME

PORTE DA EMPRESA: Médio porte

CATEGORIA DA EMPRESA: Civil / reforma refratária

LOCALIZAÇÃO: Anchieta ES | Brasil

CONTATO: Bruno de Sousa Lopes

TELEFONE: 05528992916051

E-MAIL: brunolopes@lmimanutencao.com.br

DESCRIÇÃO DA EMPRESA: A LMI Lopes Manutenção Industrial e Serviços, é uma empresa capixaba formada por um time de especialistas comprometidos com o resultado de seus clientes. Temos orgulho de sermos reconhecidos por nossos clientes como um time tecnicamente diferenciado, uma equipe de mão de obra comprometida e qualificada com mais de 25 anos de experiência de atuação. Sempre atendendo a indústria com segurança e eficiência, otimizando a rotina de seus clientes com soluções simples, inovadoras e sustentáveis.

DESCRIÇÃO DO PRODUTO: Ao longo dos 10 anos da nossa existência a busca pela excelência e pela melhoria contínua é refletida em nosso histórico de serviços prestados nos seguimentos de manutenção industrial, intervenções em grandes paradas, montagem, fabricação de equipamentos, substituições de motores, rotores e VT, caldeiraria, usinagem, serviços gerais e logística.

Realização

NOME DA EMPRESA: LUTZE FORDERTECHNIK GMBH

PORTE DA EMPRESA: Médio porte

CATEGORIA DA EMPRESA: Conservação e limpeza

LOCALIZAÇÃO: Cajamar SP | Brasil

CONTATO: Vinícius Ribas Gomez Pereira

TELEFONE: 05511984308090

E-MAIL: vinicius.ribas@lutze-group.com

DESCRIÇÃO DA EMPRESA: *With more than 45 strategically-located offices in Europe, Lutze Fördertechnik, Lutze Conveying and Kunststofftechnik offers its industrial partners an extensive service and product offering. All conveyor components for conveyor belt systems such as belts, rollers, drive and turn pulleys, scrapers and waterproofing systems and wear protection components for all heavily used parts are included in the program. If necessary, solutions are manufactured individually for customers and all accessories.*

DESCRIÇÃO DO PRODUTO: *Produtos e serviços para transportadores por correia.*

NOME DA EMPRESA: MACHADO SOLUÇÕES INTEGRADAS EM SERVIÇOS TERCEIRIZADOS LTDA

PORTE DA EMPRESA: Médio porte

CATEGORIA DA EMPRESA: Conservação e limpeza

LOCALIZAÇÃO: Petrópolis RJ | Brasil

CONTATO: Maurício Wienen

TELEFONE: 05524988037755

E-MAIL: mauriciowienen@alpiserra.com.br

DESCRIÇÃO DA EMPRESA: *A AlpiSerra é uma prestadora de serviços terceirizados com 20 anos de mercado, atendendo todo território nacional. Em franca expansão, estamos também implantando a ISO 9000. Nosso diferencial está em atender as demandas de nossos clientes com soluções diversas, procurando sempre estar focado nele.*

DESCRIÇÃO DO PRODUTO: *Serviços de terceirização em facilities, tais como: conservação e limpeza, segurança patrimonial (não armada), controle de acessos, MNT de áreas verdes, entre outros dependendo da solução requerida.*

NOME DA EMPRESA: MANUFATURA E DESENVOLVIMENTO DE EQUIPAMENTOS LTDA

PORTE DA EMPRESA: Médio porte

CATEGORIA DA EMPRESA: Agregados

LOCALIZAÇÃO: Vespasiano MG | Brasil

CONTATO: Frederico Trad

TELEFONE: 0553199536-670

E-MAIL: comercial@mde.ind.br

DESCRIÇÃO DA EMPRESA: Há mais de 18 anos no mercado, a MDE é reconhecida como uma das maiores fornecedoras nacionais de sistemas completos de manuseio de materiais a granel, atuando nos segmentos da mineração, siderurgia, cimenteiras, agregados, portos, etc.

DESCRIÇÃO DO PRODUTO: Fabricação de bens de capital: transportadores de correia, metálicos, longa distância, sidewall, tubulares, carregadores de navios, alimentadores metálicos e de correia, elevadores de caneca, empilhadeiras, retomadoras, fornecimento de peças de reposição, serviços de projetos, montagens, reformas, repotenciamento de instalações e assistência técnica.

NOME DA EMPRESA: METAL NOBRE INDÚSTRIA MECÂNICA LTDA

PORTE DA EMPRESA: Médio porte

CATEGORIA DA EMPRESA: Metal mecânico (fabricação)

LOCALIZAÇÃO: Timoteo MG | Brasil

CONTATO: Alexandre Do Nascimento Rodarte

TELEFONE: 05531988965743

E-MAIL: alexandre@metalnobreindustria.com

DESCRIÇÃO DA EMPRESA: Trabalhamos com fabricação e recuperação de peças e equipamentos conforme desenhos através dos processos de caldeiraria e usinagem.

DESCRIÇÃO DO PRODUTO: Fornecemos produtos conforme projeto, tais como: - silo; - chutes; - comportas; - clamshell; - peneiras vibratórias; - tanques; - bases de rolete; - vasos de pressão; - estruturas metálicas; - vigas de rolamento; - proteção; - etc.

NOME DA EMPRESA: MIIKA NACIONAL LTDA

PORTE DA EMPRESA: Médio porte

CATEGORIA DA EMPRESA: Automação/ instrumentação e controle

LOCALIZAÇÃO: Caetanópolis MG | Brasil

CONTATO: Adriana dos Santos Dória Cardoso

TELEFONE: 05531997983761

E-MAIL: comercial@miikanacional.com.br

DESCRIÇÃO DA EMPRESA: A Miika Nacional é uma empresa de pesquisa e desenvolvimento pioneira e detentora de tecnologia própria para fabricação e comercialização de Hidróxido de Cálcio em Suspensão Aquosa. Somos autoridade no desenvolvimento de soluções específicas para diversos segmentos em todo Brasil, com destaque para os processos de mineração. Nossos produtos possuem alto grau de pureza e nossa assistência técnica é altamente capacitada e qualificada para atendimento especializado para cada cliente.

DESCRIÇÃO DO PRODUTO: Fabricação de hidróxido de cálcio em suspensão aquosa, prestação de serviços técnicos e comerciais, comercialização e locação de motores, bombas hidráulicas, tanques, reservatórios e equipamentos, prestação de serviços de instalação e manutenção elétrica, hidráulica e mecânica de máquinas e equipamentos industriais, serviços de assistência técnica em controle de qualidade, em processos físicos, químicos, biológicos e industriais, e de consultoria técnica na área de produtos cálcicos e outros.

NOME DA EMPRESA: MINAS BRASÍLIA MANUTENÇÕES INDUSTRIAIS LTDA-ME

PORTE DA EMPRESA: Médio porte

CATEGORIA DA EMPRESA: Locação de plataformas aéreas / guindastes e muncks/ outros

LOCALIZAÇÃO: Paracatu MG | Brasil

CONTATO: Lineker Christian Borges

TELEFONE: 05538998939527

E-MAIL: minas.servicosindustrial@gmail.com

DESCRIÇÃO DA EMPRESA: A Minas Brasilia atua no setor de manutenção industrial, voltada seu atendimento em diversos setores como mineração, metalurgia, fertilizantes, agroindústria, açúcar e álcool. com uma equipe totalmente qualificada e certificada estando apta a executar qualquer projeto visando sempre a segurança em primeiro lugar, aliado a alta qualidade e planejamento estratégico. possui um portfólio de diversas máquinas e equipamentos próprios dando agilidade e eficiência na execução das atividades.

DESCRIÇÃO DO PRODUTO: A Minas Brasília atua nos seguintes seguimentos: - fabricação e montagem de estruturas metálicas leves e pesadas. - usinagem de peças. - solda por termo-fusão em tubulação de PEAD - Locação de equipamentos: guindastes de 70 até 220 toneladas, guindautos de 07 até 14 toneladas. - tratamento anti-corrosivo de superfícies metálicas: jateamento abrasivo, pintura industrial - terceirização de mão-de-obra, contratos de HH (mecânico, soldador, caldeireiro)

Realização

NOME DA EMPRESA: MINERAL TECHNOLOGIES COMÉRCIO DE EQUIPAMENTOS PARA PROCESSAMENTO DE MI

PORTE DA EMPRESA: Médio porte

CATEGORIA DA EMPRESA: Outros

LOCALIZAÇÃO: Belo Horizonte MG | Brasil

CONTATO: Leopoldo Vianna Palhares Horta Bigarella

TELEFONE: 05531992913151

E-MAIL: leopoldo@mineraltechnologies.com.br

DESCRIÇÃO DA EMPRESA: Mineral Technologies é líder mundial em soluções para processamento de finos mineral. Ao longo de seus 80 anos de história nós distribuimos uma ampla gama de equipamentos e serviços integrados visando transformar corpos de minério em produtos de alta qualidade mineral com custo efetivo. Assim, o que distingue Mineral Technologies de seus concorrentes e nos ajuda a atender às necessidades específicas de processamento de mineral?

DESCRIÇÃO DO PRODUTO: Equipamentos concentração gravimétrica como: Espirais concentradoras, mesas vibratórias, Jig Centrífugo. Equipamentos concentração magnética como: LIMS - MIMS - WHIMS - RER - RED Equipamentos concentração eletrostática: HTRs

NOME DA EMPRESA: MIRANTE TOPOGRAFIA

PORTE DA EMPRESA: Médio porte

CATEGORIA DA EMPRESA: Outros

LOCALIZAÇÃO: Belo Horizonte MG | Brasil

CONTATO: Pedro Guimarães

TELEFONE: 05531999917133

E-MAIL: comercial@miranteengenharia.com.br

DESCRIÇÃO DA EMPRESA: Em 2001, nascia a Mirante Engenharia com o intuito de trazer soluções tecnológicas ao mercado ainda carente de inovação, imprimindo diferenciais que pudessem alinhar eficiência e precisão em um escopo completo da engenharia de medições. Nascemos com a visão de tornar a tecnologia uma realidade para nossos clientes e mantemos o olho no futuro. Por isso, mantemos o foco em novas tecnologias e na otimização dos métodos de trabalho, atuando em 6 principais linhas de serviços.

DESCRIÇÃO DO PRODUTO: Aliamos os melhores recursos tecnológicos à experiência de nossos profissionais, oferecendo as linhas de serviço: Laser Scanner 3D Laser Tracker Laser LiDAR topografia convencional batimetria mapeamento aéreo braço tridimensional

NOME DA EMPRESA: MONBRAS SERVICE MONTAGENS INDUSTRIAIS LTDA.

PORTE DA EMPRESA: Médio porte

CATEGORIA DA EMPRESA: Civil / reforma refratária

LOCALIZAÇÃO: São Paulo SP | Brasil

CONTATO: Luiz Fabiani Ribas Ferreira

TELEFONE: 05511996771757

E-MAIL: rep.ribas@gmail.com

DESCRIÇÃO DA EMPRESA: O GRUPO MONBRAS é formado pela MONBRAS REFRATÁRIOS que fabrica concretos, massas plásticas, argamassas e peças monolíticas; MONBRAS SERVICE, que faz revestimentos refratários e isolamentos térmicos com fornecimento de engenharia; RECICRE que recicla os refratários quando a MONBRAS SERVICE faz a demolição dos refratários; e, melhoria de performance em caldeiras de biomassa.

DESCRIÇÃO DO PRODUTO: Serviços de revestimentos refratários com fornecimento de materiais e engenharia; isolamentos térmicos para frio e calor; revestimento passivo contra fogo ("fireproofing"); fornecimento de containers para transporte de alumínio líquido; melhorias de eficiência em caldeiras de biomassa.

NOME DA EMPRESA: MORGANITE DO BRASIL LTDA

PORTE DA EMPRESA: MEDIO PORTE

CATEGORIA DA EMPRESA: AGREGADOS

LOCALIZAÇÃO: SÃO PAULO SP | BRASIL

CONTATO: FERNANDO TANAKA

TELEFONE: 05511982824016

E-MAIL: FERNANDO.TANAKA@MORGANPLC.COM

DESCRIÇÃO DA EMPRESA: Somos uma empresa que estamos no mercado ha 165 anos de origem Inglesa, como plantas na China, Alemanha, India e Brasil. Centros de distribuição na Américas e Àsia. Fabricante de Cadinhos e produtos para fundição de metais ferrosos e não ferrosos.

DESCRIÇÃO DO PRODUTO: Cadinhos DGR - tubos de desgaseificação Calhas Bicos Luvas

NOME DA EMPRESA: MOVEX MOVIMENTAÇÃO DE MATERIAIS LTDA

PORTE DA EMPRESA: Médio porte

CATEGORIA DA EMPRESA: Agregados

LOCALIZAÇÃO: Pedro Leopoldo MG | Brasil

CONTATO: Jane Prates Da Silva

TELEFONE: 0553191925593

E-MAIL: jane.prates@movex.com.br

DESCRIÇÃO DA EMPRESA: Empresa com mais de 30 anos de mercado focada no full service, atendendo em todo território nacional com soluções em logística, facilities, alimentação corporativo, segurança e lavanderia.

DESCRIÇÃO DO PRODUTO: Somos um Grupo full service provider, sendo uma das empresas a Funcional Movex Logística, abaixo nossas principais soluções: movimentação de matérias-primas e insumos; carregamento e expedição. gestão de materiais .enlonamento; gestão e operação de inspeção de carga operação de recebimento, descarga e armazenagem; operações de abastecimento de produção; manutenção de vagões operação de armazéns e depósitos; gestão e operação de terminais; gestão e operação em áreas de extração.

NOME DA EMPRESA: MS INSTRUMENTOS INDUSTRIAIS LTDA

PORTE DA EMPRESA: Médio porte

CATEGORIA DA EMPRESA: Automação/ instrumentação e controle

LOCALIZAÇÃO: Rio de Janeiro RJ | Brasil

CONTATO: Pedro Bernardo de Figueiredo Filho

TELEFONE: 055021991325189

E-MAIL: pbff@msinstrumentos.com.br

DESCRIÇÃO DA EMPRESA: 35 anos de mercado de movimentação de sólidos, situada no Rio de Janeiro, certificado ISO9001/2015, empresa brasileira com tecnologia de controle de processo na variáveis: umidade, fluxo, nível, densidade, pesagem e manutenção de temperatura. Assistência técnica e garantia no Brasil.

DESCRIÇÃO DO PRODUTO: Medidores de nível, medidores de densidade, medidores de vazão, balança para transportadores de correia, medidores de umidade, analisador químico de composição de minério, traço elétrico, medidores de gramatura e espessura.

NOME DA EMPRESA: NET CONTAINER INDUSTRIA E COMERCIO LTDA

PORTE DA EMPRESA: Médio porte

CATEGORIA DA EMPRESA: Civil / reforma refratária

LOCALIZAÇÃO: Nova Lima MG | Brasil

CONTATO: Ingrid Viana Gomes

TELEFONE: 05531994774641

E-MAIL: comercial@netcontainer.com.br

DESCRIÇÃO DA EMPRESA: Locação e venda de containers

DESCRIÇÃO DO PRODUTO: Locação e venda de containers - Modelos Isotérmicos, galvanizados e marítimos.

NOME DA EMPRESA: NEW TRX PARTS COMÉRCIO DE IMPORTAÇÃO E EXPORTAÇÃO DE PEÇAS LTDA

PORTE DA EMPRESA: Médio porte

CATEGORIA DA EMPRESA: Fabricação de metais/ plásticos e peças

LOCALIZAÇÃO: Piracicaba SP | Brasil

CONTATO: Lange Pinheiro

TELEFONE: 05531971153199

E-MAIL: lange.pinheiro@newtrx.com.br

DESCRIÇÃO DA EMPRESA: Nossa empresa é formada por profissionais com vasta experiência. Estamos localizados em Piracicaba, região nobre em nossa atividade. Temos 20 anos de expertise e temos alta capacidade de fabricação e entrega.

DESCRIÇÃO DO PRODUTO: Fornecemos peças OEM para manutenção de equipamentos da linha pesada e amarela. Nosso diferencial é a qualidade, pois conseguimos fabricar o item no mesmo fornecedor do dealer, com a mesma especificação técnica e com um preço muito menor.

NOME DA EMPRESA: NIEDAX MOPA INDUSTRIA E COMERCIO LTDA

PORTE DA EMPRESA: Médio porte

CATEGORIA DA EMPRESA: Automação/ instrumentação e controle

LOCALIZAÇÃO: Guarulhos SP | Brasil

CONTATO: Vinicius Mello Monteiro

TELEFONE: 055021999496972

E-MAIL: vinicius.monteiro@mopa.com.br

DESCRIÇÃO DA EMPRESA: A Niedax Mopa é líder no segmento de bandejamento e caminhos para cabos.

DESCRIÇÃO DO PRODUTO: Leitões de cabos, eletrocalhas, perfis, suportes, aramados, acessórios

NOME DA EMPRESA: NORDESTE FABRICAÇÕES E SERVIÇOS

PORTE DA EMPRESA: Médio porte

CATEGORIA DA EMPRESA: Bombas e tubulações

LOCALIZAÇÃO: Parauapebas PA | Brasil

CONTATO: André Sousa

TELEFONE: 05594992992872

E-MAIL: comercial@nordestefs.com.br

DESCRIÇÃO DA EMPRESA: A “Nordeste Fabricações e Serviços LTDA” é uma empresa genuinamente Brasileira, formada por um time de especialistas comprometidos com o cliente. Há 11 anos atendendo todos os setores da economia, com segurança e agilidade, otimizando o dia a dia de nossos clientes com soluções simples e eficientes.

DESCRIÇÃO DO PRODUTO: Montagem e manutenção industrial, sistemas contra incêndio, jateamento e pintura, construção e manutenção civil, estruturas metálicas e caldeiraria, montagem de tubulação industrial

NOME DA EMPRESA: NOVA GERAÇÃO COMERCIAL ELÉTRICA LTDA.

PORTE DA EMPRESA: Médio porte

CATEGORIA DA EMPRESA: Equipamentos elétricos/ eletrocentros/ painéis

LOCALIZAÇÃO: Santo André SP | Brasil

CONTATO: Vanderley

TELEFONE: 05511991214474

E-MAIL: vanderley@ngeletrica.com.br

DESCRIÇÃO DA EMPRESA: Materiais Elétricos MRO

DESCRIÇÃO DO PRODUTO: Materiais elétricos MRO

NOME DA EMPRESA: P&P ELECTRICIDAD SRL

PORTE DA EMPRESA: Médio porte

CATEGORIA DA EMPRESA: AI - Sistemas de gestão de frotas e ativos / outros

LOCALIZAÇÃO: San Miguel de Tucuman | Argentina

CONTATO: Saul Moises Patton

TELEFONE: 0543816783716

E-MAIL: spatton@pyp-argentina.com.ar

DESCRIÇÃO DA EMPRESA: Empresa de montaje y servicios electricos, integradora de tableros CCM, TGBT, automatismos en media y baja tension

DESCRIÇÃO DO PRODUTO: Allen Bradley, ABB, Schneider, Automatismos de proceso

NOME DA EMPRESA: PEMILL FUNDIÇÃO E USINAGEM LTDA.

PORTE DA EMPRESA: Médio porte

CATEGORIA DA EMPRESA: Bombas e tubulações

LOCALIZAÇÃO: Divinópolis MG | Brasil

CONTATO: Dilma Rodrigues

TELEFONE: 05537999845290

E-MAIL: vendas@pemill.com.br

DESCRIÇÃO DA EMPRESA: Fornecedora de peças de reposição para mineração. Peças fundidas e usinadas

DESCRIÇÃO DO PRODUTO: Peças para moinhos pendulares e bombas de polpa

Realização

NOME DA EMPRESA: POWER TEST COMISSIONAMENTO LTDA

PORTE DA EMPRESA: Médio porte

CATEGORIA DA EMPRESA: Automação/ instrumentação e controle

LOCALIZAÇÃO: Betim MG | Brasil

CONTATO: Lindston Borges

TELEFONE: 5531986973938

E-MAIL: vendas@powertest.com.br

DESCRIÇÃO DA EMPRESA: - Manutenção e calibração em válvulas / atuadores / posicionadores industriais (controle, bloqueio, retenção, segurança) (globo, macho, gaveta, ocular, esfera, guilhotina, borboleta, etc) - Calibração / teste online / Manutenção em válvulas de segurança de todos os tamanhos e pressões. - Calibração de instrumentos em geral (pressão, temperatura, nível, vazão, elétrica, dimensional, torque, entre outras) - Calibração em medidores de vazão mássicos e magnéticos em bancada ou em linha.

DESCRIÇÃO DO PRODUTO: Trabalhamos com serviços.

NOME DA EMPRESA: POWER TRADE ENERGIA COMERCIALIZADORA DE ENERGIA

PORTE DA EMPRESA: Medio porte

CATEGORIA DA EMPRESA: Outros

LOCALIZAÇÃO: Belo Horizonte MG | Brasil

CONTATO: Maura Galuppo Botelho Martins

TELEFONE: 05531999760204

E-MAIL: galuppo@powertradeenergia.com.br

DESCRIÇÃO DA EMPRESA: A Power Trade é uma empresa que possui profissionais com uma vasta vivência nos assuntos regulatórios, em tarifas e nos processos de migração do ambiente de contratação regulada para a contratação livre. Esse know-how é uma garantia de pleno atendimento das expectativas do cliente. Com um histórico de mais de 30 anos de atuação na área de regulação e comercialização de energia.

DESCRIÇÃO DO PRODUTO: Consultoria, serviços de representação na CCEE e comercialização de energia no mercado livre

NOME DA EMPRESA: PROSSEG SISTEMAS LTDA

PORTE DA EMPRESA: Médio porte

CATEGORIA DA EMPRESA: Automação/ instrumentação e controle

LOCALIZAÇÃO: Belo Horizonte MG | Brasil

CONTATO: Rodrigo da Silva Utsch

TELEFONE: 05531992130681

E-MAIL: rodrigo.utsch@prosege.eti.br

DESCRIÇÃO DA EMPRESA: Somos a Prosege, uma empresa nacional com foco na engenharia, implantação e prestação de serviços especializados para demandas de automação predial, segurança física e soluções. Como uma reconhecida integradora de soluções, a Prosege oferece todo o escopo de: Proteção contra incêndio (paredes e portas corta-fogo, isolamento térmico, detecção inteligente, extinção por agentes FM-200®, sprinklers, hidrantes, etc); Controle de acesso (softwares de gestão de acesso, leitores biometria

DESCRIÇÃO DO PRODUTO: Segurança eletrônica CFTV Controle de acesso Cancelas CFTV Automação, Rede fibra ótica, Automação de estacionamentos, alarme de incêndio, alarme de intrusão

NOME DA EMPRESA: PROTER SPA

PORTE DA EMPRESA: Médio porte

CATEGORIA DA EMPRESA: Automação/ instrumentação e controle

LOCALIZAÇÃO: Santiago | Chile

CONTATO: Orlando Godoy

TELEFONE: 569978894385

E-MAIL: ogodoy@proter.cl

DESCRIÇÃO DA EMPRESA: Proter está presente en Chile desde el año 1999, con el fin de otorgar servicios integrales, innovadores, de calidad y atendiendo las necesidades, exigencias y satisfacción tanto internas como externas, avalado por el sistema de gestión de calidad de la empresa el que se encuentra certificado por la norma internacional ISO 9001:2015. Es una empresa de innovación tecnológica, ingeniería y consultoría en las especialidades eléctrica, instrumentación, control y procesos.

DESCRIÇÃO DO PRODUTO: Los servicios que ofrece PROTER corresponden a: - asesorías, auditorías, ingeniería, inspecciones, puesta en marcha y comisionamiento. - proyectos EPC (Ingeniería, suministro y construcción) - investigación, desarrollo e investigación - gestión social comunitaria - desarrollo de habilidades socioemocionales.

NOME DA EMPRESA: PSI INDUSTRIA E COMERCIO DE EQUIPAMENTOS HIDRAULICOS

PORTE DA EMPRESA: Médio porte

CATEGORIA DA EMPRESA: Bombas e tubulações

LOCALIZAÇÃO: Lauro de Freitas BA | Brasil

CONTATO: Diogo Cesar Reis Santos

TELEFONE: 05571981310975

E-MAIL: diogo@psimangueiras.com.br

DESCRIÇÃO DA EMPRESA: Desde o ano 1999, a PSI monta e comercializa os mais variados tipos de mangueiras, conexões, tubos, adaptadores, filtros, vedações, motores, bombas, válvulas, correias, propulsoras, produtos e serviços hidráulicos e pneumáticos para uma vasta linha de aplicação. Somos distribuidores autorizados Parker, Gates e associados Rexroth. São nove unidades e contratos de fornecimento com as maiores mineradoras do estado da Bahia.

DESCRIÇÃO DO PRODUTO: - Mangueiras (hidráulicas e industriais) - gates - conexões - gates - adaptadores - gates - filtros - parker - tubos - parker - mat. pneumáticos - parker - vedações - parker - motores (venda e recuperação) - parker e rexroth - bombas (venda e recuperação) - parker e rexroth - válvulas (venda e recuperação) - parker e rexroth - correias - gates - propulsoras de graxa e óleo - bozza

NOME DA EMPRESA: PUR EQUIPAMENTOS INDUSTRIAS LTDA

PORTE DA EMPRESA: Médio porte

CATEGORIA DA EMPRESA: Fabricação de metais/ plásticos e peças

LOCALIZAÇÃO: Contagem MG | Brasil

CONTATO: Romildo Assis

TELEFONE: 05531999677540

E-MAIL: r.acao@pur.ind.br

DESCRIÇÃO DA EMPRESA: A PUR é uma empresa nacionalmente conhecida, especializada na fabricação de peças técnicas em poliuretano para aplicação industrial, ao longo de sua história se tornou referência na busca de soluções técnicas para revestimentos e peças resistentes ao desgaste por abrasão, com aplicação nos setores mineral, siderúrgico, petroleiro, fertilizantes, celulose e papel entre outros, ocupa um lugar de destaque no fornecimento de equipamentos para contenção de material fugitivo.

DESCRIÇÃO DO PRODUTO: Roldana alinhadora para transportador de correia, Vedação, lateral para chute de transferência, Raspadores para transportador de correia, Conjunto Misto de Impacto para chute transferência, Detetor de descarrilamento (DD), Unidade de cauda (End of train - EOT), Unidade de bordo (UB), Detetor de cauda automático (DCA), gerador de pulso, sistema medidor de distância por ultrassom, monitor de temperatura, sistema para supervisão de inclinação de cabos de ponte rolante, controlador biométrico, etc.

Realização

NOME DA EMPRESA: REGIONAL DISTRIBUIDORA DE MOLAS LTDA

PORTE DA EMPRESA: Médio porte

CATEGORIA DA EMPRESA: Manutenção em equipamentos móveis/ caminhões

LOCALIZAÇÃO: Belo Horizonte MG | Brasil

CONTATO: Thiago Luiz de Moraes e Souza

TELEFONE: 05531999854466

E-MAIL: thiago@regionalmolas.com.br

DESCRIÇÃO DA EMPRESA: Desde 1986 comercializando peças para caminhões, ônibus e pick-ups. Hoje, a empresa atende, com suas 6 lojas, vários estados brasileiros, sendo o mais tradicional distribuidor especializado em suspensão pesada do Brasil. Trabalhamos com marcas consagradas no mercado de montadoras e reposição. A empresa conta com mais de 100 colaboradores e 4000 itens em seu portfólio de produtos, para atendimento de todos os seus clientes.

DESCRIÇÃO DO PRODUTO: Molas e feixes de molas thyssenkrupp, grampos de mola, buchas e demais peças para suspensão. Peças para freio. Serviços de manutenção especializada em suspensão. Equipe de trabalho com mais de 14 anos de experiência em mineração.

NOME DA EMPRESA: RENTANK MACROGALPÕES IND. E COMERCIO

PORTE DA EMPRESA: Médio porte

CATEGORIA DA EMPRESA: Locação de equipamantos linha amarela

LOCALIZAÇÃO: Timbauba PE | Brasil

CONTATO: Petronio Campos

TELEFONE: 05511981018594

E-MAIL: petronio.campos@rentank.com.br

DESCRIÇÃO DA EMPRESA: Trabalhamos com locações de galpões lonados, oferecendo soluções inteligentes de armazenagem.

DESCRIÇÃO DO PRODUTO: Galpão lonado, estruturas metálicas, revestida em lonas.

NOME DA EMPRESA: RETENTORES INHASZ COMÉRCIO E INDUSTRIA LTDA

PORTE DA EMPRESA: Médio porte

CATEGORIA DA EMPRESA: Materiais de manutenção

LOCALIZAÇÃO: João Monlevade MG | Brasil

CONTATO: Claudia Patricio

TELEFONE: 05531988720604

E-MAIL: loja@inhasz.com.br

DESCRIÇÃO DA EMPRESA: Desde 1947 a Retentores Inhasz atua em segmentos como: siderúrgicas, indústrias de cimento, agrícolas, de papel e celulose, de máquinas operatrizes, montadoras de automóveis, caminhões e tratores. Criamos divisões específicas acrescentando serviços e soluções em vedações de pequeno e grande porte. Contamos com profissionais especializados, e com aquisição de máquinas modernas possuímos tecnologia para a fabricação de retentores e produtos de borracha e vedação em geral.

DESCRIÇÃO DO PRODUTO: Fabricamos há mais de 70 anos, com altíssima tecnologia e qualidade, Retentores e Artefatos de borracha, obedecendo a norma DIN 3760, destacamo-nos pelo comprometimento com nossos clientes, agilidade na entrega e preço competitivo. A Retentores Inhasz Industria e Comércio Ltda, desenvolve e fabrica, vedações, retentores, orings, gaxetas, juntas e peças de borracha em geral com até 1.200,00 mm de diâmetro, fabricação de peças técnicas, conforme desenhos ou amostra dentre outros.

NOME DA EMPRESA: REVEST-BOR E CORREIAS LTDA

PORTE DA EMPRESA: Médio porte

CATEGORIA DA EMPRESA: Bombas e tubulações

LOCALIZAÇÃO: Betim MG | Brasil

CONTATO: Matheus Silva

TELEFONE: 05531995877130

E-MAIL: matheus.silva@revestbor.com.br

DESCRIÇÃO DA EMPRESA: Fundada em 2011, a REVEST-BOR cresceu ao longo do tempo se tornando uma empresa consolidada. Seu desenvolvimento gradativo permitiu um ganho de experiências, procedimentos e domínio das técnicas de processamento de elastômeros. Produzimos artefatos técnicos em BORRACHA E POLIURETANO conforme o desenho ou amostra do Cliente. Objetiva em uma direção progressista e dinâmica, aliada a uma experiente equipe, que resulta na garantia de um produto de qualidade do projeto ao produto final. Esta é a met

DESCRIÇÃO DO PRODUTO: Revestimentos em Borracha, Poliuretano e Cerâmica Válvulas Tipo Mangote e Guilhotina Tubulação de Borracha (Curvas e Mangotes) Tubulação de Aço Revestido em Borracha / Poliuretano Prestação de Serviço de revestimento in loco Desenvolvimento de Peças Técnicas Peças para Hidrociclone, Moinhos e Separadores Magnéticos

Realização

NOME DA EMPRESA: RMES ANALYTICS

PORTE DA EMPRESA: Médio porte

CATEGORIA DA EMPRESA: AI - sistemas de gestão de frotas e ativos / outros

LOCALIZAÇÃO: Santiago | Chile

CONTATO: Cristián Martínez

TELEFONE: 056981589449

E-MAIL: cristian.martinez@rmesanalytics.com

DESCRIÇÃO DA EMPRESA: RMES Analytics increases process performance, removes bottlenecks, and improves throughput in large capital projects, production plants, and fleets. We do this using proprietary algorithms and digital models that enable benchmarking analysis, advanced analytics, simulation, and optimization tools.

DESCRIÇÃO DO PRODUTO: Our flagship product, the RMES Suite, is present in mining operations that account for more than 20% of the world's copper production. Mine to port data-driven asset management Advanced analytics for improving process and asset performance SaaS and state-of-the-art technology End-to-end data engineering Modelling and implementation of digital twins Real-time data capture and visualization Scenario-testing, simulation and benchmarking analysis OEE and throughput loss analysis in plants and fleets

NOME DA EMPRESA: RSE GERENCIAMENTO DE RISCOS E

SUSTENTABILIDADE EMPRESARIAL LTDA



PORTE DA EMPRESA: Médio Porte

CATEGORIA DA EMPRESA: Consultorias: Ambiental/ Geotecnia/ Hidrogeologia/ Geologia/ Outras

LOCALIZAÇÃO: Jacareí SP | Brasil

CONTATO: Danilo Fortes Faria

TELEFONE: 05571999535419

E-MAIL: danilo.faria@rsem.com.br

DESCRIÇÃO DA EMPRESA: Centro de excelência em gerenciamento de riscos de segurança de processo, capacitação e formação (cursos in company)

DESCRIÇÃO DO PRODUTO: Diagnóstico e implementação de segurança de processo Técnicas de análise de risco: Bowtie, HIRA, Hazop, LOPA e análise de consequências e vulnerabilidade Treinamento in company

NOME DA EMPRESA: RUHRPUMPEN DO BRASIL INDUSTRIA E COMERCIO DE BOMBAS HIDRÁULICAS LTDA

PORTE DA EMPRESA: Médio porte

CATEGORIA DA EMPRESA: Bombas e tubulações

LOCALIZAÇÃO: São Paulo SP | Brasil

CONTATO: Ricardo Pessoa de Queiroz

TELEFONE: 05511949180556

E-MAIL: rqueiroz@ruhrpumpen.com

DESCRIÇÃO DA EMPRESA: A Ruhrpumpen é fabricante de sistemas de bombeamento a 70 anos e referência no mercado de óleo & gás. O nosso portfólio de produtos contempla ampla gama de bombas centrífugas, incluindo bombas de polpa, permitindo nossa presença nos mercados de óleo & gás, petroquímica, geração de energia, água e esgoto, indústria em geral, irrigação, sistemas de combate a incêndio, descoqueamento e mineração.

DESCRIÇÃO DO PRODUTO: A Ruhrpumpen fabrica, comercializa e realiza manutenção em bombas centrífugas. Em nosso portfólio de produtos podemos elencar bombas centrífugas horizontais (API, ISO, ANSI, bi-partidas axiais, radiais, auto-escorvantes, in-line), bombas centrífugas verticais (tipo turbina, de descarga lateral, submersíveis), sistemas de combate à incêndio (NFPA20 ou UL/FM), bombas para polpa abrasiva (horizontais e verticais) e bombas tipo pistão conforme API 674.

NOME DA EMPRESA: SÉCULOS SERVIÇOS E ADMINISTRAÇÃO LTDA

PORTE DA EMPRESA: Médio porte

CATEGORIA DA EMPRESA: Conservação e limpeza

LOCALIZAÇÃO: Parauapebas PA | Brasil

CONTATO: Carlos Eduardo Soares Raiol

TELEFONE: 05594988089196

E-MAIL: carlos.raiol@gruposéculos.com.br

DESCRIÇÃO DA EMPRESA: A Séculos Serviços e Administração Ltda, uma empresa genuinamente paraense, foi fundada, em 25 de janeiro de 1995, na cidade de Belém. Posteriormente transferiu sua sede para a cidade de Parauapebas, em 25 de fevereiro de 2000, onde passou a exercer suas atividades na região do Complexo Minerador de Carajás no Pará. A Séculos é uma empresa focada na qualidade, segurança, confiança, respeito, ética, responsabilidade e sustentabilidade na prestação dos serviços a seus clientes.

DESCRIÇÃO DO PRODUTO: Serviços de construção e manutenção civil em geral. Locação de máquinas, veículos e equipamentos, leves e pesados. Serviços de topografia e congêneres. Serviço de limpeza industrial. Reflorestamento, plantio, inventário florestal e RAD Facilities, gestão de alojamentos, serviços de hotelaria, manutenção e conservação predial.

Realização

NOME DA EMPRESA: SK GODELIUS S.A.

PORTE DA EMPRESA: Médio porte

CATEGORIA DA EMPRESA: Automação/ instrumentação e controle

LOCALIZAÇÃO: Santiago | Chile

CONTATO: Rafaela Lazzari Pape

TELEFONE: 16473238141

E-MAIL: rlazzari@godelius.com

DESCRIÇÃO DA EMPRESA: SK Godelius is an engineering company with operations in Chile and Canada. We conceive, develop, manufacture, integrate, implant, and operate engineering solutions related to automation, teleoperation, robotization and the connectivity of large machines, vehicles, robots and processes in open-pit and underground mining. We are part of Sigdo Koppers Group, one of the most relevant Chilean conglomerates with operations in the Americas, Europe, and Asia-Pacific.

DESCRIÇÃO DO PRODUTO: - Teleoperation solutions of large machines, vehicles, robots and processes. - Robotics solutions and automation. - Communications networks design, configuration, and build. - As a Service solution.

NOME DA EMPRESA: SKAVA-MINAS MINERAÇÃO, CONSTRUÇÕES E TRANSPORTES LTDA

PORTE DA EMPRESA: Médio porte

CATEGORIA DA EMPRESA: Construção civil

LOCALIZAÇÃO: Belo Horizonte MG | Brasil

CONTATO: Ricardo Júnior Carvalho Dornellas

TELEFONE: 05531999340256

E-MAIL: ricardo.junior@skavaminas.com.br

DESCRIÇÃO DA EMPRESA: No mercado desde 1999, a SKAVA-MINAS é uma empresa sólida, séria, comprometida e foca em resultados de excelência, investindo em pessoas, equipamentos e nas tecnologias certas para seu desempenho. O cuidado com a vida e a preservação do meio ambiente são fatores de prioridade máxima em todas as suas ações. Com ética e profissionalismo, a SKAVA-MINAS afirma seu compromisso com a segurança e com o desenvolvimento sustentável.

DESCRIÇÃO DO PRODUTO: Remoção de estéril e lavra de minério; Serviços de infraestrutura e apoio em minerações; Logística interna em unidades industriais; Serviços de limpeza industrial; Serviços de terraplenagem; Construção de estruturas de apoio em minerações; Construção e alteamento de barragens e diques; Manutenção de áreas industriais; Implantação de projetos de mineração; Serviços de operações florestais; Hot work; Empreendimentos urbanos; e Recuperação ambiental.

Realização

NOME DA EMPRESA: SOFIR DO BRASIL CONSTRUÇÕES INDUSTRIAIS LTDA

PORTE DA EMPRESA: Médio porte

CATEGORIA DA EMPRESA: Manutenção de equipamentos

LOCALIZAÇÃO: Contagem MG | Brasil

CONTATO: Gilson Pereira

TELEFONE: 055031996116112

E-MAIL: gilson.pereira@sofir-group.com

DESCRIÇÃO DA EMPRESA: Empresa de caldeiraria e usinagem pesada.

DESCRIÇÃO DO PRODUTO: Somos fabricantes de equipamentos para mineração como por exemplos, chutes, silos, moinhos de bola, alimentadores de correia. Também trabalhamos com serviço de recuperação de equipamentos como por exemplo: caçambas e braços de escavadeiras, tambores e moinhos.

NOME DA EMPRESA: STATUM GEOTECNIA LTDA

PORTE DA EMPRESA: Médio porte

CATEGORIA DA EMPRESA: CONSULTORIAS: Ambiental/ geotecnia/ hidrogeologia/ geologia/ outras

LOCALIZAÇÃO: Belo Horizonte MG | Brasil

CONTATO: André Oliveira Guimarães

TELEFONE: 05531971948851

E-MAIL: jordana.duarte@statum.eng.br

DESCRIÇÃO DA EMPRESA: A Statum Geotecnia é uma sólida empresa especializada na prestação de serviços de engenharia geotécnica, geológica e de recursos hídricos. Possui larga experiência na elaboração de projetos, acompanhamento de obras, auditorias e inspeções para estruturas de pequeno, médio e grande porte. Atua em todas as etapas da atividade minerária, desde a fase de pré-viabilidade do empreendimento até o descomissionamento. Conta com uma equipe de mais de oitenta colaboradores criteriosamente selecionados.

DESCRIÇÃO DO PRODUTO: Gestão de rejeito e estéril, operação e monitoramento de sistemas, eng. de campo, processamento, desaguamento e transporte de rejeitos, hidrogeologia, gestão de recursos hídricos, projeto hidráulico e tratamento de água, fechamento de mina e manutenção pós-fechamento, estimativa de recurso mineral e reserva e mecânica das rochas, proj. de mina e suporte para operações, estudos de liquefação, investigação, análise e proj. geotécnicos e modelagem numérica, sistema de monitoramento de estruturas.

NOME DA EMPRESA: STEEL ROLLING MÁQUINAS E EQUIPAMENTOS INDUSTRIAIS LTDA.

PORTE DA EMPRESA: Médio porte

CATEGORIA DA EMPRESA: Manutenção de equipamentos

LOCALIZAÇÃO: Itapevi SP | Brasil

CONTATO: FELIPE LIMA LOZANO

TELEFONE: 055011993869570

E-MAIL: felipe@steelrolling.com.br

DESCRIÇÃO DA EMPRESA: Fabricante de Equipamentos c/ experiência desde 1992. Projetamos e fabricamos agitadores de polpa/reagentes, peneiras interestágio p/ carvão ativado (Ouro - CIL/CIP), trocadores de calor, vasos de pressão, tanques API/NBR, e prest. de serviços de caldeiraria. Fabricação e fornecimento de peças de reposição p/ equipamentos MININGTECH.

DESCRIÇÃO DO PRODUTO: Agitadores industriais, peneiras interestágio, tanques api/nbr, trocadores de calor, vasos de pressão, equipamentos de caldeiraria e usinagem média/pesada sob encomenda, transportadores de correia, transportadores helicoidais, transportadores de caneca. Peças de reposição p/ equipamentos MININGTECH.

NOME DA EMPRESA: TAPMATIC DO BRASIL IND E COM. LTDA

PORTE DA EMPRESA: Médio porte

CATEGORIA DA EMPRESA: Bombas e tubulações

LOCALIZAÇÃO: São Paulo SP | Brasil

CONTATO: Marcelo Francoso

TELEFONE: 055011973357336

E-MAIL: marcelo.francoso@quimatic.com.br

DESCRIÇÃO DA EMPRESA: Empresa Nacional atuando a 40 anos no mercado. Certificada Iso 9000. Fabricante de soluções químicas para manutenção e produção industrial. Especialista em revestimentos para proteção abrasiva e corrosiva de equipamentos. Atendemos os principais grupos de mineradoras do Brasil

DESCRIÇÃO DO PRODUTO: Plasteel - Linha de revestimentos Epóxis para recuperação e prevenção de desgaste abrasivo em equipamentos como Shut ´s de descarga, bombas, ciclones, separadores magnéticos, entre outros equipamentos. produtos certificados por órgãos internacionais Plasteel Flex 80 - Reparador de correias transportadoras desengraxantes de alta performance, ecológicos, biodegradáveis e laudados pela Anvisa linha elétrica - limpadores de contatos de alta performance, não inflamável. Fita isolante líquida

NOME DA EMPRESA: TECHSTEEL INTEGRAÇÃO DE SISTEMAS LTDA

PORTE DA EMPRESA: Médio porte

CATEGORIA DA EMPRESA: AI - Sistemas de gestão de frotas e ativos / outros

LOCALIZAÇÃO: Nova Lima MG | Brasil

CONTATO: Pamella Faustina Campos

TELEFONE: 05531988195106

E-MAIL: pamella@tcsindustrial.com.br

DESCRIÇÃO DA EMPRESA: Desenvolvemos soluções especiais em automação industrial, tecnologia da informação, tecnologia de monitoramento, rastreabilidade, robótica e visão computacional, dispositivos IoT, mobilidade urbana, saúde e varejo, além de termos um ecossistema completo para desenvolvimento de tecnologias, com seu DNA em engenharia e especialização em aplicativos na mineração.

DESCRIÇÃO DO PRODUTO: Montagem de campo - elétrica, fornecimento de painéis elétricos e gavetas, engenharia de projetos básicos a detalhado, desenvolvimento de sistemas de automação e supervisor, desenvolvimento de software, desenvolvimento de tecnologias: monitoramento, rastreabilidade, robótica e visão computacional, dispositivos IoT,

NOME DA EMPRESA: TECWELD INDUSTRIA E COMERCIO LTDA

PORTE DA EMPRESA: Médio porte

CATEGORIA DA EMPRESA: Instalações/ equipamentos/ infraestrutura (capex)/ outros

LOCALIZAÇÃO: Timoteo MG | Brasil

CONTATO: Reginaldo Gomes

TELEFONE: 05531987042729

E-MAIL: comercial@tecweldind.com.br

DESCRIÇÃO DA EMPRESA: Estamos em busca de novas oportunidades e a cada dia nos aperfeiçoando para procurar atender todos os requisitos técnicos definidos dentro dos melhores padrões de qualidade, prazos e preços.

DESCRIÇÃO DO PRODUTO: Nossa empresa esta localizada em Timóteo-MG, região do Vale do Aço, empresa prestadora de serviços de fabricação de estruturas metálicas , tubulações, caldeirarias e montagens eletromecânicas.

NOME DA EMPRESA: TEREME TECNICA DE RECUPERAÇÃO DE MAQUINAS ELÉTRICAS LTDA

PORTE DA EMPRESA: Médio porte

CATEGORIA DA EMPRESA: Instalações/ equipamentos/ infraestrutura (capex)/ outros

LOCALIZAÇÃO: Serra ES | Brasil

CONTATO: Rusdelon Rodrigues de Paula

TELEFONE: 05527992294787

E-MAIL: rusdelon@tereme.com.br

DESCRIÇÃO DA EMPRESA: Fundada em 1984, a Tereme iniciou suas atividades de engenharia elétrica, reparos em equipamentos eletromecânicos em oficina, manutenção e montagem elétrica com o propósito de atender a demanda existente nas indústrias de médio e grande porte. Desde sua fundação, a Tereme atua nas fases de implantação, expansão, operação e manutenção em médias e grandes indústrias nos segmentos de siderurgia, mineração, papel e celulose e petróleo e gás, alimentos, cimento entre outros diversos setores.

DESCRIÇÃO DO PRODUTO: Obras eletromecânicas | Engenharia e gestão da manutenção | Reparos eletromecânicos | Comissionamento sistemas elétricos

NOME DA EMPRESA: TME PROJETOS INDUSTRIAIS LTDA

PORTE DA EMPRESA: Médio porte

CATEGORIA DA EMPRESA: Outros

LOCALIZAÇÃO: Belo Horizonte MG | Brasil

CONTATO: Gustavo Loureiro dos Santos

TELEFONE: 05531996466866

E-MAIL: comercial@tmeprojetos.com.br

DESCRIÇÃO DA EMPRESA: A TME Projetos Industriais é uma empresa brasileira prestadora de serviços de engenharia conceitual, básica e detalhada. Multidisciplinar, abrangente e atuante em diversos segmentos industriais. Possui em seu quadro profissionais com mais de 20 anos de experiência nacional e internacional. Utiliza de tecnologias modernas e metodologias de gestão com ênfase à produção de serviços qualificados e aderentes as necessidades de seus clientes.

DESCRIÇÃO DO PRODUTO: Engenharia conceitual & consultiva: trade-off; green field; revamps; gerenciamento de projetos; e fiscalização. Engenharia básica & detalhada: infraestrutura; civil; metálica; elétrica; SCPI; instrumentação; automação; mecânica; tubulação; e HAVC. Tecnologia: BIM e LS3D.

NOME DA EMPRESA: TOP ANDAIMES LOCAÇÃO E SERVIÇOS LTDA

PORTE DA EMPRESA: Médio porte

CATEGORIA DA EMPRESA: Outros

LOCALIZAÇÃO: Belo Horizonte MG | Brasil

CONTATO: Renato Augusto Menezes de Oliveira

TELEFONE: 0553134717978

E-MAIL: comercial@topandaimes.com.br

DESCRIÇÃO DA EMPRESA: Empresa referencia em locação, montagens e desmontagens de andaime, atendendo grandes empresas como Votorantim cimentos regionais sudeste e nordeste, samarco, Anglo American e entre outros.

DESCRIÇÃO DO PRODUTO: Montagens e desmontagens de andaimes e locação

NOME DA EMPRESA: TOP MANUTEÇÃO INDUSTRIAL LTDA

PORTE DA EMPRESA: Médio porte

CATEGORIA DA EMPRESA: Manutenção de equipamentos

LOCALIZAÇÃO: Belo Horizonte MG | Brasil

CONTATO: HUMBERTO EVANGELISTA MAGALHAES

TELEFONE: 0553134717978

E-MAIL: comercial@topmanutencao.com.br

DESCRIÇÃO DA EMPRESA: Sede em Belo Horizonte/MG; Presente nos estados de, Minas Gerais, São Paulo, Rio de Janeiro, Espírito Santo, Goiás, Bahia, Sergipe, Pernambuco, Ceará, Maranhão e Pará, estamos em mais de 20 Obras em todo Brasil; Mais de 500 colaboradores treinados e capacitados em Normas Regulamentadoras: NR6; NR18; NR35, NR33 e NR20; Foco em segurança e produtividade

DESCRIÇÃO DO PRODUTO: Manutenção eletromecânica em equipamentos industriais;
•Alimentadores, peneiras, britadores, transportadores de correia, moinhos de bola;
•Bombas, tubulações, ciclones, células de flotação, espessadores; •Máquinas de pátio, silos de carregamento; •Talhas e pontes rolantes; •Manutenção e reparos em subconjuntos, circuitos hidráulicos e pneumáticos; •Serviços de lubrificação em geral.
•Fabricação e caldeiraria; •Serviços de melhoria de segurança e adequações às NRs;
•Serviços de pintura industrial

NOME DA EMPRESA: TOPGEO ENGENHARIA E SERVIÇOS LTDA

PORTE DA EMPRESA: Médio porte

CATEGORIA DA EMPRESA: Conservação e limpeza

LOCALIZAÇÃO: Parauapebas PA | Brasil

CONTATO: Cezimar Santos de Souza

TELEFONE: 5594991511996

E-MAIL: cezimar.souza@topgeobr.com

DESCRIÇÃO DA EMPRESA: A Topgeo esta a 18 anos no mercado e, trabalha no seguimento de engenharia e prestação de serviços diversos.

DESCRIÇÃO DO PRODUTO: Obras de engenharia limpeza predial e industrial, geologia e sondagens, supressão vegetal, recuperação de áreas degradadas - RAD Gestão de pessoas

NOME DA EMPRESA: TRAVI PLÁSTICOS INDUSTRIAIS LTDA

PORTE DA EMPRESA: Médio porte

CATEGORIA DA EMPRESA: Bombas e tubulações

LOCALIZAÇÃO: Caxias do Sul RS | Brasil

CONTATO: Juliano Rigotti Pasquali

TELEFONE: 05531996927966

E-MAIL: jrigotti@travi.com.br

DESCRIÇÃO DA EMPRESA: Fabricante de chapas de desgaste em UHMW-PE. Fabricante de peças em poliuretano fundido e NYLON fundido. Tubo em UHMW-PE para transporte de POLPA.

DESCRIÇÃO DO PRODUTO: Chapas de UHMW, extrator de pedra, tubulação em UHMW para POLPA, cobertura em POLIETILENO auto extingüível, rolete em PEAD auto extingüível, corredor fominha em UHMW para aumentar a capacidade de transporte e evitar queda de minério nas correias transportadoras.

NOME DA EMPRESA: UNIVAL IND. E COM.

PORTE DA EMPRESA: Médio porte

CATEGORIA DA EMPRESA: Bombas e tubulações

LOCALIZAÇÃO: Guarulhos SP | Brasil

CONTATO: Sergio Salas

TELEFONE: 05511998763342

E-MAIL: sergio@unival.com.br

DESCRIÇÃO DA EMPRESA: Potencial fornecedor de válvulas e conexões do mercado industrial, mantendo em estoque aprox 800 mil itens. Empresa certificada CRC Petrobras.

DESCRIÇÃO DO PRODUTO: * Válvulas gaveta, globo, retenção, esfera e borboleta, em aço carbono, aço inoxidável, ferro fundido, e ligas especiais. Conexões e flanges, em aço carbono, inoxidável e ligas especiais. Materiais Grooved Victaulic.

NOME DA EMPRESA: UTILI IND E COM DE EQUIP ELETROELETRÔNICOS EIRELI

PORTE DA EMPRESA: Médio porte

CATEGORIA DA EMPRESA: Automação/ instrumentação e controle

LOCALIZAÇÃO: Contagem MG | Brasil

CONTATO: Gabriel Vitor Rezende Viana

TELEFONE: 05531971849634

E-MAIL: gabriel@utili.com.br

DESCRIÇÃO DA EMPRESA: A UTILI atende o mercado industrial com equipamentos e sistemas para a infraestrutura elétrica.

DESCRIÇÃO DO PRODUTO: Sistemas de proteção e automação de subestações, relés de proteção, rádios para automação, equipamentos para manutenção elétrica.

NOME DA EMPRESA: VALVTECHNOLOGIES

PORTE DA EMPRESA: Médio Porte

CATEGORIA DA EMPRESA: Produtos elétricos e hidráulicos

LOCALIZAÇÃO: São José Dos Campos SP | Brasil

CONTATO: Luiz Antonio Bondezan

TELEFONE: 05512981347497

E-MAIL: lbondezan@valv.com

DESCRIÇÃO DA EMPRESA: Empresa americana com sede em Houston, texas, fornecedora de válvulas tipo Esfera on-off para aplicação em serviços severos, minerodutos e rejeitodutos,

DESCRIÇÃO DO PRODUTO: Válvulas tipo Esfera, metal-metal, vazamento zero conforme ISO 5208 rate A, com atuadores elétricos, hidráulicos ou manuais, para aplicações em estações de bombas, estações de válvulas e estações terminais, com escritório de vendas e assistência técnica local, com larga experiência em aplicações em mineração em todo o mundo, com mais de 2.500 válvulas instaladas no Brasil e 8,000 em todo o mundo apenas em mineração dentre outras aplicações.

NOME DA EMPRESA: VISAGIO LTD

PORTE DA EMPRESA: Médio porte

CATEGORIA DA EMPRESA: Consultorias: gestão/ RH/ socioambiental/ econômica/ outras

LOCALIZAÇÃO: Reading | Reino Unido

CONTATO: LEN PANNETT

TELEFONE: 0447968197862

E-MAIL: len.pannett@visagio.com

DESCRIÇÃO DA EMPRESA: A Visagio é uma consultoria operacional com foco em implantação. Somos um one stop shop para a gestão de negócios.

DESCRIÇÃO DO PRODUTO: - Supply chain & logística (por exemplo, limpeza de dados de inventário de MRO, otimização de inventário, resiliência no supply chain, usando impressão 3D no supply chain, otimização de rede, transformação de armazenagem) - Programas de Melhoria & Eficiência (por exemplo, redesenho e transformação processos, automação do processos, PMO) - Customer experience - Comercial & Marketing - Núcleo de transformação - Governança & Gente e Gestão - Transformação Digital & Inovação - M&A e PMI

Realização

NOME DA EMPRESA: VITALY INDÚSTRIA MECÂNICA EIRELI

PORTE DA EMPRESA: Médio porte

CATEGORIA DA EMPRESA: Metal mecânico (fabricação)

LOCALIZAÇÃO: Santana do Paraíso MG | Brasil

CONTATO: Yara Christina da Silva

TELEFONE: 05531984277024

E-MAIL: comercial@vitaly.ind.br

DESCRIÇÃO DA EMPRESA: Estruturas metálicas e Caldeiraria em geral.

DESCRIÇÃO DO PRODUTO: estruturas metálicas, caldeiraria e equipamentos sob encomenda para todos os segmentos industriais: siderurgia, mineração, petrolífera, construção civil, naval, energia, entre outros.

NOME DA EMPRESA: VL CAL E TRANSPORTES LTDA

PORTE DA EMPRESA: Médio porte

CATEGORIA DA EMPRESA: Matérias primas

LOCALIZAÇÃO: Córrego Fundo MG | Brasil

CONTATO: Alberto Ramos Fernandes

TELEFONE: 05531995949840

E-MAIL: albram2002@gmail.com

DESCRIÇÃO DA EMPRESA: A VL CAL E TRANSPORTES LTDA é uma empresa mineira atuando há quase 25 anos na produção de Cal Virgem Calcítica em diversas faixas de granulometria e com alto teor de CaO e baixíssimo teor de enxofre. Fornecendo para os mais variados setores, dentre eles siderurgia, papel e celulose, indústrias químicas, usinas de açúcar, tratamento de água, dentre outros, a VL CAL é certificada ISO 9001:2015 e possui laboratório próprio para análise e acompanhamento do processo produtivo.

DESCRIÇÃO DO PRODUTO: Cal virgem calcítica micropulverizada; cal virgem calcítica granulada em diversas faixas granulométricas (0a3mm, 0a6mm, 3a10mm, 3a19mm, 6a19mm, 10a40mm, 19a40mm, 22a55mm).

NOME DA EMPRESA: VON SCHAEWEN AG

PORTE DA EMPRESA: Médio porte

CATEGORIA DA EMPRESA: Energia/ combustíveis

LOCALIZAÇÃO: Lindolfo Collor RS | Brasil

CONTATO: William Kunz

TELEFONE: 05551996621311

E-MAIL: w.kunz@von-schaewen.de

DESCRIÇÃO DA EMPRESA: Há 90 anos somos fornecedores de aço bruto, forjado ou usinado, conforme a necessidade do cliente. Em nossas dependências temos forjaria, tratamento térmico, oxicorte, laboratório de testes e usinagem. Nosso estoque conta com 30.000 toneladas de chapas e cerca de 10.000 toneladas de round bars para agilizar o fornecimento aos nossos clientes. Maiores informações você encontra em nosso site: www.von-schaewen.de

DESCRIÇÃO DO PRODUTO: Eixos forjados; tambores para mineração; discos; engrenagens; pistões; pinos e buchas; anéis com diâmetro de até 2500mm;

NOME DA EMPRESA: VP TRANSPORTES E LOGÍSTICA EIRELI

PORTE DA EMPRESA: Médio porte

CATEGORIA DA EMPRESA: Construção civil

LOCALIZAÇÃO: Cacheira do Campo (Ouro Preto) MG | Brasil

CONTATO: Alexandre Pedrosa

TELEFONE: 05531999819800

E-MAIL: diretoria@vptransportes.com.br

DESCRIÇÃO DA EMPRESA: Empresa com quase 30 anos de mercado, com matriz em Ouro Preto/MG, prestadora de serviços e locação de Máquinas, caminhões e equipamentos de mineração e terraplanagem, contando também com carretas basculante e tanques para o transporte de produtos perigosos, principalmente derivados de petróleo e alcatrão.

DESCRIÇÃO DO PRODUTO: Locação e prestação de serviço com máquinas e equipamentos para mineração, tais como tratores de esteira, escavadeiras, carregadeiras, motoniveladoras, caminhões traçados basculante, carretas bascula e carretas tanque para o transporte de produtos perigosos.

NOME DA EMPRESA: WEG-CESTARI REDUTORES E MOTORREDUTORES S.A.

PORTE DA EMPRESA: Médio porte

CATEGORIA DA EMPRESA: Manutenção elétrica/ mecânica

LOCALIZAÇÃO: Monte Alto SP | Brasil

CONTATO: Lucas Berganton

TELEFONE: 055016997061507

E-MAIL: lucas.berganton@wegcestari.com

DESCRIÇÃO DA EMPRESA: Fabricante nacional de redutores e motorredutores, com mais de 60 anos de experiência, cerca de 680 colaboradores distribuídos em 2 parques fabris . Possui estrutura própria, fabrica verticalizada, engenharia dedicada no desenvolvimento e suporte a produtos e serviços de reparo em acionamentos multimarcas.

DESCRIÇÃO DO PRODUTO: Redutores e motorredutores de engrenagens helicoidais, de eixos paralelos, ortogonais e concêntricos e motorredutores de coroa e rosca sem fim. Serviços de reparo, reforma e repotenciamento em redutores e motorredutores multimarcas, nacionais e importados.

NOME DA EMPRESA: B M A HEINZE - ME

PORTE DA EMPRESA: MEI

CATEGORIA DA EMPRESA: Bombas e tubulações

LOCALIZAÇÃO: Belém PA | Brasil

CONTATO: Bertram Heinze

TELEFONE: 05591981111762

E-MAIL: bertram.heinze@innovbrazil.com

DESCRIÇÃO DA EMPRESA: Tecnologia alemã para mineração e segurança de barragens

DESCRIÇÃO DO PRODUTO: Produtos Mangueiras chatas da marca alemã OSW Eschbach de PVC/Nitril ou Poliuretano (PU) Mangueiras chatas de PU com até 14 polegadas para desaguamento emergencial de barragens e cavas; Mangueiras chatas para poços para instalação e bombeamento flexível e rápido Sirenes de alerta sonora para barragens Serviços Análise hiper-espectral de minério para maior produtividade na exploração e produção mineral Previsão e monitoramento de tempo e água para mineração e logística mineral totalmente remoto

NOME DA EMPRESA: GRAIPH INTELIGENCIA ARTIFICIAL SPA

PORTE DA EMPRESA: MEI

CATEGORIA DA EMPRESA: AI - Sistemas de gestão de frotas e ativos / outros

LOCALIZAÇÃO: Santiago | Chile

CONTATO: Marcelo Surjan

TELEFONE: 56984100386

E-MAIL: bgomes@graiph.ai

DESCRIÇÃO DA EMPRESA: Chilean company dedicated to the develop of software and technological solutions to descriptions of drill cores samples in mining industry, using machine learning and computer vision.

DESCRIÇÃO DO PRODUTO: - Software to describe drill cores - Geological analysis of drillcores using old pictures to recover data - Quality control of geological descriptions using pictures and machine learning

NOME DA EMPRESA: HGA ENGENHARIA E CONSULTORIA LTDA

PORTE DA EMPRESA: MEI

CATEGORIA DA EMPRESA: AI - Sistemas de gestão de frotas e ativos / outros

LOCALIZAÇÃO: Belo Horizonte MG | Brasil

CONTATO: ANTONIO HUMBERTO PEREIRA de ALMEIDA

TELEFONE: 05531984779106

E-MAIL: halmeida.hga@gmail.com

DESCRIÇÃO DA EMPRESA: Representação comercial de startups de tecnologia para a indústria

DESCRIÇÃO DO PRODUTO: . Sistema de avaliação e monitoramento de fadiga de profissionais do trabalho. . Plataforma on line para gerenciamento de projetos, especialmente voltada para Gestão da Inovação.

NOME DA EMPRESA: RAFAELA COBUCI CERQUEIRA

PORTE DA EMPRESA: MEI

CATEGORIA DA EMPRESA: CONSULTORIAS: AMBIENTAL/ GEOTECNIA/ HIDROGEOLOGIA/ GEOLOGIA/ OUTRAS

LOCALIZAÇÃO: BARBACENA MG | BRASIL

CONTATO: Rafaela Cobucci Cerqueira

TELEFONE: 05532988878481

E-MAIL: signature.geo@gmail.com

DESCRIÇÃO DA EMPRESA: A SIGNature trabalha com soluções inteligentes para entender e prever impactos ambientais de empreendimentos diversos, visando auxiliar no processo de evitação e/ou mitigação desses impactos. Também utiliza ferramentas computacionais para criar modelos que auxiliam a tomada de decisões em outras áreas, como manutenção de sistemas. Possui equipe altamente qualificada, com formação acadêmica de alto nível, capaz de assistir empresas que buscam o desenvolvimento sustentável como um diferencial.

DESCRIÇÃO DO PRODUTO: O principal serviço é identificação de áreas prioritárias para evitar e mitigar impactos e estende-se à identificação de áreas prioritárias para manejo e manutenção de sistemas, por exemplo, dentro de um sistema viário ou de mineração. Principais produtos: mapas de risco observado e previsto (exemplo: risco de atropelamento, de incêndio, de falha em sistemas), predição de respostas da biodiversidade frente a impactos, seleção de áreas prioritárias para mitigação e para manutenção de sistemas.

NOME DA EMPRESA: TAS CONSULTORIA E TREINAMENTOS

PORTE DA EMPRESA: MEI

CATEGORIA DA EMPRESA: Consultorias: ambiental/ geotecnia/ hidrogeologia/ geologia/ outras

LOCALIZAÇÃO: São Gonçalo RJ | Brasil

CONTATO: Thiago Avelar

TELEFONE: 05521999149613

E-MAIL: Tasconsultoriathiago@gmail.com

DESCRIÇÃO DA EMPRESA: Consultoria, auditoria e treinamento em QSMS, normas e certificação ISO 9001 / 14001 / 45001

DESCRIÇÃO DO PRODUTO: Consultoria, auditoria e treinamento em QSMS, normas e certificação ISO 9001 / 14001 / 45001

Realização

NOME DA EMPRESA: ADEQUADA INDÚSTRIA COMÉRCIO E SERVIÇOS DE EQUIPAMENTOS LTDA.

PORTE DA EMPRESA: Microempresa

CATEGORIA DA EMPRESA: Automação/ instrumentação e controle

LOCALIZAÇÃO: Belo Horizonte MG | Brasil

CONTATO: Bruno Drumond Parreiras de Moraes

TELEFONE: 05531997992010

E-MAIL: bruno@adequada.eng.br

DESCRIÇÃO DA EMPRESA: Somos conhecidos por Engenharia Adequada, especialistas em adequações NR-12, segurança na operação de máquinas e equipamentos. Acreditamos que o atendimento à NR-12 deixou de ser “cumprir uma norma”, mas sim a maior oportunidade para a indústria brasileira iniciar uma nova era com mais segurança e produtividade. Temos um método de trabalho poderoso que é a chave do sucesso para as mais de 5.000 máquinas adequadas por nós em todos os estados brasileiros.

DESCRIÇÃO DO PRODUTO: Serviços: consultoria, apreciação de riscos, relação de máquinas, plano de ação NR-12, reconstituição e formatação de manuais de instruções, laudos e diagnósticos de conformidade, projetos elétricos, projetos mecânicos (conceituais, executivos, 3D), palestras e treinamentos. Produtos mecânicos: fabricação de grades de proteção, peças e máquinas. Produtos elétricos: painéis e quadros elétricos para adequação NR-12

NOME DA EMPRESA: AEROENGE FOTOGAMETRIA E GEOCIÊNCIAS LTDA

PORTE DA EMPRESA: Microempresa

CATEGORIA DA EMPRESA: Topografia

LOCALIZAÇÃO: Sabará MG | Brasil

CONTATO: Charles Cassio Almeida Borges

TELEFONE: 05531992209218

E-MAIL: contato@aeroenge.com.br

DESCRIÇÃO DA EMPRESA: A AeroEnge é uma empresa especializada principalmente no desenvolvimento de soluções para mineração, meio ambiente e infraestrutura através da utilização de ferramentas geotecnológicas de ponta e dispositivos fotogramétricos (Remotely Piloted Aircraft System - RPAS) que garantem acima de tudo, o cumprimento das demandas e a satisfação do cliente, rapidez e segurança nas operações e a geração de dados precisos e de extrema qualidade.

DESCRIÇÃO DO PRODUTO: Aerofotogrametria e perfilamento a laser, cartografia e geoprocessamento. Produtos gerados: ortomosaico, nuvem de pontos densa, modelos digitais tridimensionais, curvas de nível, relatório de processamento, mapas, análises espaciais e modelagem de superfícies. Mapeamentos de minas à céu aberto, minas subterrâneas, cavernas, infraestrutura, áreas de mata densa e locais inacessíveis ou de difícil acesso através dos sistemas LIDAR embarcados em robôs autônomos.

Realização

NOME DA EMPRESA: AGILDOC BPO SERVIÇOS LTDA

PORTE DA EMPRESA: Microempresa

CATEGORIA DA EMPRESA: Consultorias: gestão/ RH/ socioambiental/ econômica/ outras

LOCALIZAÇÃO: Belo Horizonte MG | Brasil

CONTATO: Alex Cesar Moreira

TELEFONE: 05531999325638

E-MAIL: alex@agildoc.com

DESCRIÇÃO DA EMPRESA: A AgilDoc é especializada em terceirização da gestão de documentos e processos

DESCRIÇÃO DO PRODUTO: Consultoria em gestão de documentos e processos. Organização de arquivos físicos e digitais. Digitalização de documentos. Guarda de arquivos físicos e digitais

NOME DA EMPRESA: ALLURE COMÉRCIO E REPRESENTACOES LTDA

PORTE DA EMPRESA: Microempresa

CATEGORIA DA EMPRESA: AI - Sistemas de gestão de frotas e ativos / outros

LOCALIZAÇÃO: São Paulo SP | Brasil

CONTATO: Guilherme Dall Ovo

TELEFONE: 05511992427199

E-MAIL: guilherme@allurec.com.br

DESCRIÇÃO DA EMPRESA: Empresa com atuação no mercado de mineração desde 2007, com conhecimento técnico nas áreas que atua, atendendo todo o território brasileiro e países vizinhos. Representamos empresas multinacionais de diversos países oferecendo produtos para o tratamento/beneficiamento de minérios, incluindo peças de desgaste e reposição para britadores e moinhos, bolas de aço, reagentes coletores, espumantes e químicos em geral, incluindo metabissulfito de sódio e sulfeto de sódio. produtos para perfuração

DESCRIÇÃO DO PRODUTO: Peças de desgaste e de reposição para britadores e moinhos revestimentos metálicos bolas de aço para moagem reagentes coletores líquidos xantatos (PAX, SIBX, SIPX, SEX) reagentes espumantes CMC (carboxílico metil celulose) sulfeto de sódio metabissulfito de sódio catalisador para lixiviação peças de equipamentos móveis martelos e bits para perfurações outros produtos químicos

NOME DA EMPRESA: AMORIN MENDES CONSULTORIA E SERVIÇOS

PORTE DA EMPRESA: Microempresa

CATEGORIA DA EMPRESA: Consultorias: gestão/ RH/ socioambiental/ econômica/ outras

LOCALIZAÇÃO: Guarapari ES | Brasil

CONTATO: Robson Amorin Mendes

TELEFONE: 05527996055068

E-MAIL: robson@experconsultores.com.br

DESCRIÇÃO DA EMPRESA: Consultoria empresarial especializada em Supply Chain Management. Atuamos na implementação de soluções simples e eficientes voltadas para a otimização dos processos e informações em todas as etapas do ciclo de atendimento às demandas de suprimentos de produtos e serviços.

DESCRIÇÃO DO PRODUTO: Consultoria em Supply Chain, auditoria, inventário, bpo, treinamento

NOME DA EMPRESA: ARANY TECHNIKA ENGENHARIA, CONSULTORIA & PROJETOS

PORTE DA EMPRESA: Microempresa

CATEGORIA DA EMPRESA: Outros

LOCALIZAÇÃO: Belo Horizonte MG | Brasil

CONTATO: Guilherme Augusto Coutinho Santos

TELEFONE: 05531988125189

E-MAIL: guilherme.coutinho@aranytechnika.com

DESCRIÇÃO DA EMPRESA: A ARANY TECHNIKA Engenharia é uma empresa multidisciplinar fundada para atender às demandas de seus clientes com soluções inovadoras em engenharia, consultoria, projetos e gerenciamento. Com uma equipe técnica experiente para empregar a "ARANY TECHNIKA" na elaboração dos projetos provendo soluções para otimizar e expandir operações industriais, entendendo as demandas e as especificidades de cada cliente e de seus empreendimentos por meio de uma equipe pautada no compromisso com a excelência.

DESCRIÇÃO DO PRODUTO: • Engenharia de manutenção • Gerenciamento de projetos • Engenharia de projetos

NOME DA EMPRESA: ARIANE FERNANDES NUNES 11138127612

PORTE DA EMPRESA: Microempresa

CATEGORIA DA EMPRESA: Automação/ instrumentação e controle

LOCALIZAÇÃO: Nova Lima MG | Brasil

CONTATO: Ariane Fernandes Nunes

TELEFONE: 055031986149492

E-MAIL: ariane.nunes@awsolucoesdeprocessos.com

DESCRIÇÃO DA EMPRESA: Empresa prestadora de serviço na área de manutenção e projetos de automação.

DESCRIÇÃO DO PRODUTO: Contratos de manutenção, manutenção em máquinas CNC, manutenção em equipamentos industriais, projeto de automação para equipamentos, projeto para processos.

NOME DA EMPRESA: ASTE- ASSESSORIA E SUPORTE TECNICO PARA EVENTOS EIRELI

PORTE DA EMPRESA: Microempresa

CATEGORIA DA EMPRESA: Locação de geradores/ tendas/ estruturas/ torres de iluminação / outros

LOCALIZAÇÃO: Cariacica ES | Brasil

CONTATO: Adriana Kemil Tão

TELEFONE: 05527997534205

E-MAIL: diretoria@aste-es.com.br

DESCRIÇÃO DA EMPRESA: Constituída em setembro de 2003 a Aste- Assessoria e Suporte Técnico para eventos atua no mercado de locação de estruturas modulares, otimizando processos e propondo as melhores soluções para seus clientes.

DESCRIÇÃO DO PRODUTO: Projetos, módulos especiais, canteiros, produtos de locação.

NOME DA EMPRESA: AWS ENGENHARIA LTDA

PORTE DA EMPRESA: Microempresa

CATEGORIA DA EMPRESA: Fabricação de metais/ plásticos e peças

LOCALIZAÇÃO: Itaúna MG | Brasil

CONTATO: Warlen Antônio de Oliveira

TELEFONE: 05537999661740

E-MAIL: warlen.oliveira@awsengenharia.ind.br

DESCRIÇÃO DA EMPRESA: *Estamos presentes nos mercados de engenharia e de serviços com equipes qualificadas e experientes que atuam com independência de gestão e focada no cliente, sempre de forma alinhada com a estratégia geral, políticas e diretrizes estabelecidas pela AWS Engenharia. Empreendemos nossos esforços para desenvolvermos e estruturarmos de forma consistente nossa vocação pela gestão e engenharia nos mais variados setores. Atendemos por meio de quatro divisões de serviços.*

DESCRIÇÃO DO PRODUTO: *Engenharia, fabricação, montagem e manutenção.*

NOME DA EMPRESA: BBS ASSESSORIA E CONSULTORIA

PORTE DA EMPRESA: Microempresa

CATEGORIA DA EMPRESA: AI - Sistemas de gestão de frotas e ativos / outros

LOCALIZAÇÃO: Pouso Alegre MG | Brasil

CONTATO: João Paulo Lopes

TELEFONE: 05535992495958

E-MAIL: joao.lopes@nousm.com

DESCRIÇÃO DA EMPRESA: *Boutique de consultoria especializada em Data Science, inteligência, tecnologia e estratégia*

DESCRIÇÃO DO PRODUTO: *- Consultorias com foco em Data Science; inteligência competitiva, estudos setoriais, análises mercadológicas, avaliações de cenários, monitoramento de mercado, avaliação da cadeia de suprimentos.*

NOME DA EMPRESA: BRAIN ENGENHARIA LTDA

PORTE DA EMPRESA: Microempresa

CATEGORIA DA EMPRESA: Conservação e limpeza

LOCALIZAÇÃO: Aracajú SE | Brasil

CONTATO: Andre Maciel Passos Gabillaud

TELEFONE: 055079996595620

E-MAIL: andre.gabillaud@brainengenharia.com

DESCRIÇÃO DA EMPRESA: Atuando no mercado desde 2009, o Grupo Brain possui consultores com experiência, competência e flexibilidade que permitem desenvolvimento de projetos nos diversos segmentos e áreas de gestão, em ambientes corporativos de todos os portes. Possuímos uma rede de profissionais capacitados e, principalmente, que entendem o nosso propósito de oferecer seu melhor potencial.

DESCRIÇÃO DO PRODUTO: Consultoria empresarial, serviços de engenharia (facilities), e treinamento em desenvolvimento profissional e gerencial.

NOME DA EMPRESA: CLASSE A TRATAMENTO DE RESIDUOS LTDA

PORTE DA EMPRESA: Microempresa

CATEGORIA DA EMPRESA: Conservação e limpeza

LOCALIZAÇÃO: Contagem MG | Brasil

CONTATO: Fábio Henrique Franco Gonçalves

TELEFONE: 05531992026444

E-MAIL: fabio@classea.eco.br

DESCRIÇÃO DA EMPRESA: A Classe A atua no gerenciamento, logística e destinação de resíduos perigosos (Classe I) e resíduos de construção civil. Para isto, possui duas áreas de operação localizadas em Contagem-MG. Em uma das áreas trabalha com a triagem e transbordo de resíduos de construção civil e, na outra, tem seu apoio à logística de gestão e destinação de resíduos perigosos. Empresa licenciada para prestação dos serviços supracitados.

DESCRIÇÃO DO PRODUTO: - Gerenciamento de resíduos - Logística e destinação de resíduos perigosos (Classe I) e de construção civil - Triagem de resíduos de construção civil

JUNTOS SOMOS MAIS FORTES.

O Instituto Brasileiro de Mineração (IBRAM) é a entidade que congrega, representa, promove e divulga a indústria mineral nacional. Se você é minerador, presta serviço ou tem relação comercial com o nosso negócio e ainda não é associado, junte-se a nós. Faça parte do IBRAM, a maior entidade brasileira do setor. Defender os interesses da indústria mineral é o nosso papel.



NOME DA EMPRESA: CONSULTORÍA Y SERVICIOS DE INGENIERÍA LIMITADA

PORTE DA EMPRESA: Microempresa

CATEGORIA DA EMPRESA: Startups - soluções inovadoras no setor mineral

LOCALIZAÇÃO: Rancagua | Chile

CONTATO: Rodrigo Andrés Herrera Urrutia

TELEFONE: 056968451264

E-MAIL: contacto@2crconsultores.com

DESCRIÇÃO DA EMPRESA: 2CR Consultores es una empresa chilena familiar con presencia en Perú, que nace del esfuerzo mancomunado de tres profesionales en las áreas de administración, informática y arquitectura. Vínculo que está afianzado por los lazos familiares y de amistad de padre, hermanos y amigos, en donde este grupo de profesionales con dilatada experiencia en asesorías y gestión de proyectos tecnológicos, como seguridad y salud ocupacional, comunicación, como a su vez proyectos de arquitectura e ingeniería.

DESCRIÇÃO DO PRODUTO: 1. Solución tecnológica que administra el riesgo por fatiga humana F R M S (Fatigue Risk Management System). 2. Servicios de Inteligencia Artificial. 3. Servicio de arquitectura y construcción.

NOME DA EMPRESA: COR ASSESSORIA

PORTE DA EMPRESA: Microempresa

CATEGORIA DA EMPRESA: Consultorias: ambiental/ geotecnia/ hidrogeologia/ geologia/ outras

LOCALIZAÇÃO: Porto Alegre RS | Brasil

CONTATO: Sandro Schmitz dos Santos

TELEFONE: 05551981531750

E-MAIL: sandro.schmitz@austral.cc

DESCRIÇÃO DA EMPRESA: A Austral Consultoria & Investimentos é uma empresa de consultoria e gestão de patrimônio que possui especial foco na economia ecológica, tanto na economia verde quanto na economia azul. Auxiliamos as empresas a desenvolverem resiliência para seus projetos no médio e longo prazo.

DESCRIÇÃO DO PRODUTO: Gestão de patrimônio, planejamento de investimentos, Investimento em Projetos Ambientais

NOME DA EMPRESA: CR2M CONSULTORIA DE NEGOCIOS E REPRESENTACOES

PORTE DA EMPRESA: Microempresa

CATEGORIA DA EMPRESA: Civil / reforma refratária

LOCALIZAÇÃO: Vitória ES | Brasil

CONTATO: Romildo Mazolini

TELEFONE: 5527988184139

E-MAIL: romildo.mazolini@cr2m.com.br

DESCRIÇÃO DA EMPRESA: Consultoria e representação de insumos para a mineração. Trabalhamos com empresas de outros países que fornecem para o mercado brasileiro.

DESCRIÇÃO DO PRODUTO: - Bolas de aço para moinhos de bolas e moionhos SAG; - Bentonita para pelotização e construção; - Revestimentos geosintéticos (GCL) para impermeabilização de aterros, tanques, barragens, etc;

NOME DA EMPRESA: DECIBELIO BRASIL TECNOLOGIA LTDA

PORTE DA EMPRESA: Microempresa

CATEGORIA DA EMPRESA: Automação/ instrumentação e controle

LOCALIZAÇÃO: Toledo PR | Brasil

CONTATO: Pablo Matias Morbiducci Ponce

TELEFONE: 0554599902157

E-MAIL: pablo.morbiducci@nodust.cl

DESCRIÇÃO DA EMPRESA: A Nodust é uma empresa que se dedica ao desenvolvimento de dispositivos eletrônicos que otimizam o sistema de ar condicionado de veículos que trabalham em ambientes contaminados, bloqueando a entrada de vírus e material tóxico na cabine, reduzindo o risco de doenças pulmonares, além de eliminar os custos de reparo e tempo de inatividade e prolongar a vida útil do equipamento.

DESCRIÇÃO DO PRODUTO: Dispositivos eletrônicos para todos os tipos de veículos, equipamentos e máquinas que otimizam o sistema de ar condicionado bloqueando a entrada de vírus e material tóxico na cabine, reduzindo o risco de doenças pulmonares, além de eliminar os custos de reparo e tempo de inatividade e prolongar a vida útil do equipamento.

NOME DA EMPRESA: DEL PUPO METALMECÂNICA LTDA

PORTE DA EMPRESA: Microempresa

CATEGORIA DA EMPRESA: Fabricação de metais/ plásticos e peças

LOCALIZAÇÃO: Guarapari ES | Brasil

CONTATO: Vinicius Segatto del Pupo

TELEFONE: 05527996151989

E-MAIL: vinicius@grupodelpupo.com.br

DESCRIÇÃO DA EMPRESA: Somos uma empresa familiar, que atua no mercado de fabricação metálica/caldeiraria e serviços industriais a mais de 40 anos, localizados em Condados - Guarapari - ES. Ficamos a disposição para uma visita à nossas instalações. Hoje temos com clientes: Vale, Samarco, Arcelor, Weir, Metso Outotec e etc.

DESCRIÇÃO DO PRODUTO: Fabricação metálica, caldeiraria, usinagem, jateamento abrasivo e pintura industrial

NOME DA EMPRESA: DIRECTY & HEALTH CONSULTORIA

PORTE DA EMPRESA: Microempresa

CATEGORIA DA EMPRESA: Automação/ instrumentação e controle

LOCALIZAÇÃO: Vila Velha ES | Brasil

CONTATO: Cloves Antonio Antonio

TELEFONE: 05527999217717

E-MAIL: clovesantonio@directy.com.br

DESCRIÇÃO DA EMPRESA: A Directy é uma empresa de tecnologia, especialista na construção e desenvolvimento de soluções customizadas em tecnologia para os clientes, definidas a partir de um atendimento personalizado. Atua em diferentes segmentos, especialmente o agronegócio. Está presente em 4 estados brasileiros: São Paulo, Minas Gerais, Espírito Santo e Goiás. Por meio da tecnologia a Directy consegue atuar de qualquer região para atender seus clientes.

DESCRIÇÃO DO PRODUTO: A Directy atua em diferentes frentes e oferece produtos e serviços que envolvem análise e otimização de processos, geração de indicadores, análise de dados e insights. A implementação/contratação pode ser feita de forma integrada ou não, de acordo com a necessidade do cliente. As principais frentes são: consultoria, análise, treinamento, automação e mobilidade.

NOME DA EMPRESA: ECOIDEAL - SOLUÇÕES EM SUSTENTABILIDADE

PORTE DA EMPRESA: Microempresa

CATEGORIA DA EMPRESA: Construção civil

LOCALIZAÇÃO: Belo Horizonte MG | Brasil

CONTATO: Rogério do Espírito Santo

TELEFONE: 055087988127733

E-MAIL: rogerio@ecoideal.com.br

DESCRIÇÃO DA EMPRESA: Atuamos na integração de tecnologias sustentáveis.

DESCRIÇÃO DO PRODUTO: ETEs e ETAs em aço com prazo de entrega em 120 dias (Não utiliza reagentes químicos e com apenas 06% de descarte sólido já compostado); Biovia, solução de estabilização de solos e supressão de poeira (Garantia de 04 anos para vias vicinais e 07 anos para vias pavimentadas com cobertura asfáltica, utilizamos enzimas biológicas no processo e supressão de poeira em até 80%) Construção de vilas residenciais para mineradora com casas autoportantes 600 casas em 10 meses) Obras com lixo zero.

NOME DA EMPRESA: EVEN+ PARTICIPAÇÕES S/A

PORTE DA EMPRESA: Microempresa

CATEGORIA DA EMPRESA: Energia/ combustíveis

LOCALIZAÇÃO: Belo Horizonte MG | Brasil

CONTATO: Guilherme Murici Corrêa

TELEFONE: 05531999976138

E-MAIL: guilherme@evenenergia.com.br

DESCRIÇÃO DA EMPRESA: A Even Energias Renováveis é uma empresa fundada em 2019 com o objetivo de facilitar o acesso de investidores e clientes à geração distribuída de energias renováveis. A empresa foi criada com o objetivo de descomplicar o processo de projeto, e instalação de sistemas geradores de energia para tornar nossos clientes autossustentáveis. A missão é oferecer aos investidores, clientes e parceiros uma alternativa completa, confiável, de qualidade e sustentável de produção e gestão de energias renováveis

DESCRIÇÃO DO PRODUTO: Como empresa de projetos, oferecemos soluções de autossuficiência energética, seja através da implantação de sistemas de produção de energia próprios, seja através de modelos de negócio de possibilitam a redução dos custos de energia sem necessidade de investimento inicial como as fazendas solares. Entregamos a solução completa desde o estudo de viabilidade técnica/econômica, projeto, construção e administração dos ativos, com foco principal na energia solar fotovoltaica.

NOME DA EMPRESA: FERNANDO BERLINCK D UTRA VAZ - TECNOLOGIAS LTDA

PORTE DA EMPRESA: Microempresa

CATEGORIA DA EMPRESA: Startups - soluções inovadoras no setor mineral

LOCALIZAÇÃO: Recife PE | Brasil

CONTATO: Fernando Berlinck Dutra Vaz

TELEFONE: 05581999999113

E-MAIL: ferberlinck@gmail.com

DESCRIÇÃO DA EMPRESA: Solução de redução de umidade em minérios, concentrados e materiais de rejeito via liquefação.

DESCRIÇÃO DO PRODUTO: Solução de redução de umidade em minérios, concentrados e materiais de rejeito via liquefação.

NOME DA EMPRESA: FEWTEC LTDA - ME

PORTE DA EMPRESA: Microempresa

CATEGORIA DA EMPRESA: Outros

LOCALIZAÇÃO: Betim MG | Brasil

CONTATO: Felipe Amaral da Silveira

TELEFONE: 0553195909489

E-MAIL: comercial@fewtec.com.br

DESCRIÇÃO DA EMPRESA: Somos uma empresa fundada na cidade de Betim/ MG, com soluções inovadoras para transportadores de correia.

DESCRIÇÃO DO PRODUTO: • Cavaletes • escova rotativa • estruturas laterais • guias internas • guias laterais de vedação • lâminas primárias • lâminas secundárias • levantador de correia • limpadores • manta para revestimentos • mesas de impacto • placas de desgaste • protetor de correia e estrutura • raspadores primários • raspadores secundários

NOME DA EMPRESA: FIT ENGENHARIA CONSULTORIA E REPRESENTAÇÃO LTDA

PORTE DA EMPRESA: Microempresa

CATEGORIA DA EMPRESA: Automação/ instrumentação e controle

LOCALIZAÇÃO: Rio de Janeiro RJ | Brasil

CONTATO: Antonio Carlos Fernandes Dias

TELEFONE: 05521991539005

E-MAIL: antonio.dias@fitengr.com

DESCRIÇÃO DA EMPRESA: Representação de equipamentos e sistemas de gestão a prova de explosão (Miretti e SafeEx) Representação da Bauer Compressors (compressores, unidades geradoras de gases, estações de GNV, unidades de compressão de gas natural e outros gases, projetos turnkey projetos de geração de energia elétrica , etc...)

DESCRIÇÃO DO PRODUTO: Sistemas de gestão de equipamentos à prova de explosão, equipamentos a prova de explosão para mineração e soluções de engenharia de compressão.

NOME DA EMPRESA: GL DA COSTA EIRELI

PORTE DA EMPRESA: Microempresa

CATEGORIA DA EMPRESA: Conservação e limpeza

LOCALIZAÇÃO: Guarapari ES | Brasil

CONTATO: Gildillmar Lopes da Costa

TELEFONE: 05527999578514

E-MAIL: gdmrcosta@gmail.com

DESCRIÇÃO DA EMPRESA: Razão social: G.L DA COSTA EIRELI Nome fantasia: Prumar soluções e serviços CNPJ: 29.289.216/0001-09 Registro no CREA: 18328 Tel. 27999578514

DESCRIÇÃO DO PRODUTO: • Engenharia naval e portuária • projetos, construção e manutenção de estruturas flutuantes. • navegação de apoio marítimo. • ensaios de tração estática – bollard pull. • oil spill – prevenção a acidentes ambientais. • serviços ambientais, paisagismo e limpeza. • projeto básico e detalhamento. • estudos de viabilidade técnica - consultoria e licenciamento de projetos.

NOME DA EMPRESA: GREEN2TECH TECNOLOGIA E SERVICOS DE SUSTENTABILIDADE LTDA ME

PORTE DA EMPRESA: Microempresa

CATEGORIA DA EMPRESA: AI - Sistemas de gestão de frotas e ativos / outros

LOCALIZAÇÃO: Vitoria ES | Brasil

CONTATO: LUCIANO MARTINS SANTANA

TELEFONE: 05527999413073

E-MAIL: luciano@green2tech.com

DESCRIÇÃO DA EMPRESA: A Green2Tech é uma consultoria na área de sustentabilidade com base em tecnologia e inovação. Conectamos empresas com aplicações tecnológicas para ESG (Environment, Social and Governance), lastreadas em mais de 15 anos de experiência da nossa equipe em sustentabilidade e negócios. Além da busca ativa de tecnologias com maturidade (TRL > 6), prontas para serem customizadas e rapidamente implantadas.

DESCRIÇÃO DO PRODUTO: Consultoria ESG; Data Science (para analisar quantidades enormes de dados na gestão de impactos); GIS (tornando a informação georreferenciada e aplicada a territórios); Smart Technologies (conectando pela internet diferentes dispositivos para coletar ou transmitir dados ou mesmo executar processos); Robótica (automatizando processos que causem menor impacto); Energias renováveis (em diferentes formas e origens); e Economia limpa (com tecnologias inovadoras para redução ou tratamento de resíduos)

NOME DA EMPRESA: HEFEST MINERALS COMÉRCIO, IMPORTAÇÃO E EXPORTAÇÃO LTDA.

PORTE DA EMPRESA: Microempresa

CATEGORIA DA EMPRESA: AI- sistemas de gestão de frotas e ativos / outros

LOCALIZAÇÃO: Belo Horizonte MG | Brasil

CONTATO: Mathias Soares Cotta

TELEFONE: 5531971017722

E-MAIL: cotta.mathias@gmail.com

DESCRIÇÃO DA EMPRESA: Empresa brasileira com foco no desenvolvimento sustentável da indústria mineral. Excelência na prestação de serviços, ética nos negócios e responsabilidade socio-ambiental. Atuação nos mercados de mineração, siderurgia, cimento, movimentação de terra e concreto. Nossa equipe está sempre pronta a atender a legislação e se integrar às normas e procedimentos internos dos clientes. Oferecemos uma solução completa para os problemas de aderência mineral durante o manuseio de graneis sólidos.

DESCRIÇÃO DO PRODUTO: Soluções antiaderentes para melhorar a eficiência, sem efeito ou contaminação nos circuitos de processamento, prevenção a corrosão, redução de sobrecarga, redução de custos operacionais, oportunidade de aumento de produtividade, comprovada eficácia com diferentes tipos de minérios e granulados, sistemas customizados e automatizados, adequados a cada instalação.

Realização

NOME DA EMPRESA: ICT - SERVIÇOS DE MANUTENÇÃO LTDA

PORTE DA EMPRESA: Microempresa

CATEGORIA DA EMPRESA: Manutenção de equipamentos

LOCALIZAÇÃO: Aracaju SE | Brasil

CONTATO: Wladimer Schapowal Jr

TELEFONE: 05579999227899

E-MAIL: wsj@ictinspecao.com.br

DESCRIÇÃO DA EMPRESA: Empresa especializada em inspeção de equipamentos (NR-13), ensaios não destrutivos e serviços de soldagem conforme normas nacionais e internacionais

DESCRIÇÃO DO PRODUTO: Inspeção de equipamentos, ensaios não destrutivos, serviços de soldagem (fabricação e reparos), NR-10, NR-13

NOME DA EMPRESA: INTEGRALLIS MARKETING E GESTÃO EIRELLI

PORTE DA EMPRESA: Microempresa

CATEGORIA DA EMPRESA: AI - sistemas de gestão de frotas e ativos / outros

LOCALIZAÇÃO: Belo Horizonte MG | Brasil

CONTATO: Adriano Beltrão Clary

TELEFONE: 055031984999601

E-MAIL: adrianoclary@inovatie.com.br

DESCRIÇÃO DA EMPRESA: Empresa de consultoria e serviços atuando na implantação e aceleração de iniciativas de inovação. Metodologia própria desenvolvida e adaptada ao momento de cada empresa em sua jornada da inovação: startups (pre-aceleração, aceleração e tração), médias empresas (implantação e otimização de sistemas de inovação) e grandes empresas (suporte especializado em projetos específicos). Pilares: (1) gestão da inovação (2) Análise de tendências tecnológicas (3) Ciência de Dados, IOT, Machine Learning, IA

DESCRIÇÃO DO PRODUTO: 1. Desenvolvimento de modelos de negócios 2. Mapeamento de processos e jornada de clientes 3. Análise de mercado e suporte à internacionalização de startups 4. Implantação de sistemas de inovação 5. Treinamentos em metodologias de design Thinking, Design Sprint, Agile/Scrum 6. Implantação de plataforma digital para ideação e inovação 7. Estratégias para a transformação digital 8. Soluções em Ciência de Dados, ML, IA, IOT 9. Suporte em projetos e ecossistema externo inovador

NOME DA EMPRESA: JCI MANUTENÇÃO E REPARAÇÃO DE MAQUINAS E FERRAMENTAS LTDA

PORTE DA EMPRESA: Microempresa

CATEGORIA DA EMPRESA: Calibragem

LOCALIZAÇÃO: Manaus AM | Brasil

CONTATO: JOANIR FRANCISCO LEORATTO

TELEFONE: 05592984044306

E-MAIL: joanir@hytorcam.com.br

DESCRIÇÃO DA EMPRESA: Ferramentaria, automação industrial, fabricação de esteiras transportadoras, fabricação de correias e comércio varejista de materiais e equipamentos industriais. Manutenção e reparação de máquinas-ferramenta, fabricação de artigos de serralheria, exceto esquadrias, manutenção e reparação de outras máquinas e equipamentos para usos industriais não especificados anteriormente, comércio varejista de ferragens e ferramentas, serviços de usinagem, tornearia e solda

DESCRIÇÃO DO PRODUTO: Distribuidor exclusivo HYTORC (AM, RO, MT, AC e RR) de ferramentas hidráulicas, pneumáticas e a bateria de torque/tensão, bombas, acessórios / serviços. Cilindros hidráulicos, Material em geral para manutenção industrial.

NOME DA EMPRESA: KPJ SOLUÇÕES EM ENGENHARIA LTDA

PORTE DA EMPRESA: Microempresa

CATEGORIA DA EMPRESA: Consultorias: gestão/ RH/ socioambiental/ econômica/ outras

LOCALIZAÇÃO: Juiz de Fora MG | Brasil

CONTATO: Rafael Cerqueira Lima

TELEFONE: 05531999282666

E-MAIL: rafael.lima@kpjengenharia.com

DESCRIÇÃO DA EMPRESA: A empresa KPJ Soluções em Engenharia LTDA tem atuado nos mais diversos mercados nos quais há o manuseio de material a granel, assim, atuando nas áreas de fertilizantes, siderurgia, cimento, mineração e serviços. A empresa tem fornecido soluções a seus clientes, para que reduzam paradas não programadas e aumentem a confiabilidade de seus ativos. A KPJ, também, faz parte da Comissão de Estudos de Transportadores Contínuos da ABNT, tendo um colaborador como relator de dois projetos de norma.

DESCRIÇÃO DO PRODUTO: Os principais produtos a empresa possui são: - Consultorias em transportadores de correia, nas quais são elaboradas soluções técnicas para problemas crônicos; - Diagnóstico de transportadores de correia, sendo avaliado tanto o projeto, bem como seus componentes e a condição atual da manutenção nesses equipamentos; - Capacitações em transportadores de correia (teórica e prática); - Projetos eletromecânicos e de novos transportadores de correia; - Avaliação dinâmica de peneiras vibratórias.

Realização

NOME DA EMPRESA: L&M INDUSTRIAL LTDA

PORTE DA EMPRESA: Microempresa

CATEGORIA DA EMPRESA: Agregados

LOCALIZAÇÃO: Contagem MG | Brasil

CONTATO: Marco Antonio Barbosa

TELEFONE: 05531996121980

E-MAIL: marco.barbosa@leminustrial.com

DESCRIÇÃO DA EMPRESA: Fundada em 2015, a partir de expertise de ex-colaboradores Soldering / ESCO, e, partner da BETEK/EURODUR (empresa de tecnologia alemã voltada para desenvolvimento de produtos a base de tungstênio) no Brasil. Temos como objetivo oferecer soluções inovadoras para proteção contra desgaste em equipamentos de mina e usina de beneficiamento de minérios e afins.

DESCRIÇÃO DO PRODUTO: Botões de tungstênio, chapas bimetálicas, placas de desgaste, reforma e fabricação de implementos como caçambas escavadeiras, carregadeiras e lâminas, peças de reposição para implementos, fabricação de chutes, calhas e caldeiraria em geral.

NOME DA EMPRESA: LIMONADA AUDIOVISUAL LTDA

PORTE DA EMPRESA: Microempresa

CATEGORIA DA EMPRESA: Outros

LOCALIZAÇÃO: Belo Horizonte MG | Brasil

CONTATO: Alba Valeria da Silva Santos

TELEFONE: 0553199797671

E-MAIL: alba@limonadaaudiovisual.com.br

DESCRIÇÃO DA EMPRESA: Fundada em 2012, a Limonada Audiovisual é uma produtora de vídeo e conteúdo sediada em Belo Horizonte. Com a premissa de produzir conteúdos transformadores, atuamos em diversas áreas do audiovisual, como produção de vídeos institucionais, para treinamentos, videoclipes, branded content, séries documentais e ficcionais, animações e longas metragens.

DESCRIÇÃO DO PRODUTO: Vídeos institucionais, vídeos educativos - EAD, videoaulas, videoclipes, VT publicitários, vídeos para treinamentos

NOME DA EMPRESA: MFB MININGTECH

PORTE DA EMPRESA: Microempresa

CATEGORIA DA EMPRESA: Exploração mineral

LOCALIZAÇÃO: Belo Horizonte MG | Brasil

CONTATO: Bernardo Gomes

TELEFONE: 05531998507234

E-MAIL: bernardo.gomes@mfb-miningtech.com.br

DESCRIÇÃO DA EMPRESA: A MFB MiningTech é um empresa focada em fornecer produtos, serviços e consultoria para a área de mineração.

DESCRIÇÃO DO PRODUTO: EDR - Exploration Drilling Report -> software que permite a digitalização do preenchimento de boletins de sondagem utilizados pelas sondagens geológicas, exploratórias e geotécnicas. Nosso objetivo é transformar uma atividade estritamente manual (preenchimento de boletins em campo) em uma atividade digitalizada e automatizada p/ fins de celeridade, segurança e integração dos dados obtidos c/ outros sistemas / softwares.

NOME DA EMPRESA: MINERAI TECNOLOGIA E PROJETOS LTDA

PORTE DA EMPRESA: Microempresa

CATEGORIA DA EMPRESA: AI - sistemas de gestão de frotas e ativos / outros

LOCALIZAÇÃO: São Paulo SP | Brasil

CONTATO: Felipe Almeida

TELEFONE: 5511991815044

E-MAIL: felipe.almeida@minerai.co

DESCRIÇÃO DA EMPRESA: A minerAI é uma startup de tecnologias digitais para a mineração, fundada e desenvolvida ao longo de programas de inovação apadrinhados pela Vale. Nosso propósito é apoiar o desenvolvimento sustentável da indústria 4.0 com a diminuição de exposição humana ao risco e o aumento de eficiência operacional na logística de transportes, harmonizando a comunicação na gestão de ativos através de produtos digitais analíticos, compartilhados, auto-organizados e integrados à cadeia de valor.

DESCRIÇÃO DO PRODUTO: Nosso grande diferencial é um Software-as-a-Service (SaaS) de manutenção de pistas, que usa inteligência artificial para a criação automática de ordens de serviço com base em sensores de caminhões. Oferece módulos analíticos de monitoramento e gestão de ciclo de vida, confiabilidade e disponibilidade de pistas e acessos, garantindo maior segurança e utilização física de equipamentos de transporte.

Realização

NOME DA EMPRESA: MT4 PROPRIEDADE INTELECTUAL LTDA

PORTE DA EMPRESA: Microempresa

CATEGORIA DA EMPRESA: Consultorias: gestão/ RH/ socioambiental/ econômica/ outras

LOCALIZAÇÃO: São Paulo SP | Brasil

CONTATO: Mauricio de Souza Tavares

TELEFONE: 05511988946665

E-MAIL: mauricio.tavares@mt4ip.com.br

DESCRIÇÃO DA EMPRESA: A MT4 é uma empresa com uma visão moderna, com atitude e com reconhecimento internacional com uma base sólida de conhecimento e experiência em Propriedade Intelectual, mas, com uma visão mais global do processo de inovação e da necessidade de seus clientes. Apostamos em um relacionamento cada vez mais próximo, sendo parte integrante dos negócios de nossos clientes, sempre pensando juntos.

DESCRIÇÃO DO PRODUTO: A MT4 trabalha com 3 verticais diferentes: Propriedade Intelectual, atuando na consultoria e proteção de marcas, patentes, desenhos industriais; Inovação, onde trabalhamos no link entre criadores de tecnologia e empresas que demandam tecnologia; e Legal, onde atuamos na parte jurídica de todo processo, através de consultoria tributária e societária, além de ações judiciais na área de Direito Comercial, em especial, Propriedade Intelectual.

NOME DA EMPRESA: PAULO ODILON DA SILVA COM. IMP E SERVIÇOS ME

PORTE DA EMPRESA: Microempresa

CATEGORIA DA EMPRESA: Automação/ instrumentação e controle

LOCALIZAÇÃO: Santo André SP | Brasil

CONTATO: Paulo Odilon

TELEFONE: 05511983629303

E-MAIL: paulo.odilon@acival.com.br

DESCRIÇÃO DA EMPRESA: Fornecedora de Fluidos Solvancer para evitar a formação de depósito orgânicos e remoção de Verniz em óleo lubrificantes, de sistemas hidráulicos e turbo máquinas. Monitoramento 4.0 da saúde do óleo combustível em máquinas rotativas e veículos da linha amarela. Instrumentos para medição da tendência a formação de verniz (MPC) e RULER para medição do nível de antioxidantes remanescente no óleo lubrificante indicando com exatidão a hora da recolocação de seus antioxidantes, prolongando a vida

DESCRIÇÃO DO PRODUTO: DECON - Solvancer para descontaminação de sistemas. DECON AO para reposição dos níveis de antioxidantes de óleo lubrificantes e óleo de sistemas hidráulicos. Sistema para monitoramento 4.0 em tempo real da saúde do óleo lubrificante INFINITY Oil - Óleo com garantia para operar 10 anos sem a formação de Verniz MPC - Membrane Patch Colorimeter - Instrumento para medição do nível de verniz em óleo lubrificante - ASTM 7843 RULER - Remain Useful Life Evaluation Routine - ASTM D7590, D6971, D6810

Realização

NOME DA EMPRESA: PRO MINERALS COMERCIO DE EQUIPAMENTOS E SERVICOS LTDA

PORTE DA EMPRESA: Microempresa

CATEGORIA DA EMPRESA: Consultorias: gestão/ RH/ socioambiental/ econômica/ outras

LOCALIZAÇÃO: Nova Lima MG | Brasil

CONTATO: Reginaldo Sérgio Liberato

TELEFONE: 05531995918053

E-MAIL: reginaldo.liberato@prominerals.com.br

DESCRIÇÃO DA EMPRESA: Fabricação de outras máquinas e equipamentos de uso geral, peças e acessórios CNAE-F Secundária: 2825-9/00 - Fabricação de máquinas e equipamentos para saneamento básico e ambiental, peças e acessórios.

DESCRIÇÃO DO PRODUTO: • Comercialização de borbulhadores e equipamentos de concentração para processamento mineral e hidrometalurgia; • Projetos de equipamentos industriais, piloto e de laboratório para processamento mineral e hidrometalurgia; • Consultoria e assistência técnica na área de processamento mineral e hidrometalurgia; • Representação técnica e comercial de equipamentos na área de processamento mineral e hidrometalurgia; • Exportação e importação de equipamentos e acessórios para processamento mineral.

NOME DA EMPRESA: PROECO SERVIÇOS AMBIENTAIS LTDA

PORTE DA EMPRESA: Microempresa

CATEGORIA DA EMPRESA: CONSULTORIAS: Ambiental/ geotecnia/ hidrogeologia/ geologia/ outras

LOCALIZAÇÃO: Poços de Caldas MG | Brasil

CONTATO: Helen Destefano Fava

TELEFONE: 05535987011738

E-MAIL: helen@proecoambiental.com.br

DESCRIÇÃO DA EMPRESA: Fundada em 2001, a Proeco Ambiental é uma empresa de consultoria e assessoria ambiental. Oferecemos serviços de licenciamento, gestão ambiental, diagnóstico físico e biótico, focados na sustentabilidade do negócio de cada empresa cliente. Desenvolvemos projetos e serviços para empresas de diversos segmentos, em especial do setor mineral e siderúrgico, tendo como clientes as empresas do grupo Votorantim (CBA, Nexa Resources, Votorantim Cimentos), Alcoa e MRN, estabelecendo parcerias duradouras.

DESCRIÇÃO DO PRODUTO: A Proeco Ambiental oferece serviços relacionados ao licenciamento e regularização ambiental (seja na esfera federal, estadual ou municipal), gestão em sustentabilidade com foco em ESG (Diagnóstico, implantação e auditoria de sistemas de gestão: ISO 14.001:2015, ISO 9.001:2015 e ISO 45.001:2018, e Auditoria ASI), elaboração de estudos e diagnósticos Ambientais, fazendo uso de SIG e geotecnologias que otimizam os serviços.

Realização

NOME DA EMPRESA: PROFILE CONSULTING RECURSOS HUMANOS

PORTE DA EMPRESA: Microempresa

CATEGORIA DA EMPRESA: Consultorias: gestão/ RH/ socioambiental/ econômica/ outras

LOCALIZAÇÃO: Belo Horizonte MG | Brasil

CONTATO: Paulo César Leão de Matos

TELEFONE: 05531984568536

E-MAIL: paulomatos@profilerh.com.br

DESCRIÇÃO DA EMPRESA: Empresa constituída com mais de 20 anos de atuação em todo o BRASIL e principalmente em Minas Gerais

DESCRIÇÃO DO PRODUTO: Prestamos serviços de recrutamento e seleção de profissionais especializados, treinamento e desenvolvimento e coaching de executivos

NOME DA EMPRESA: PSA-X TECNOLOGIA E GERENCIAMENTO DE PROJETOS

PORTE DA EMPRESA: Microempresa

CATEGORIA DA EMPRESA: Calibragem

LOCALIZAÇÃO: Belo Horizonte MG | Brasil

CONTATO: PAULO SERGIO AMBROSIO

TELEFONE: 05531992406633

E-MAIL: paulo.ambrosio@psa-x.com.br

DESCRIÇÃO DA EMPRESA: Inspeção de equipamentos em operação e em parada para manutenção, análise de falha em equipamentos e vasos de pressão, análise da causa abase da falha

DESCRIÇÃO DO PRODUTO: Inspeção de equipamentos ensaios não destrutivos metalografia não destrutiva, replica metalográfica

NOME DA EMPRESA: RAILWAY COMERCIAL E IMPORTADORA LTDA

PORTE DA EMPRESA: Microempresa

CATEGORIA DA EMPRESA: Fixação

LOCALIZAÇÃO: Contagem MG | Brasil

CONTATO: Ronaldo Santiago

TELEFONE: 05531999831944

E-MAIL: railwaycomimp@terra.com.br

DESCRIÇÃO DA EMPRESA: Comércio e nacionalização de peças para equipamentos de mineração

DESCRIÇÃO DO PRODUTO: Silenciosos proteções térmicas, parafusos, porcas, arruelas, pinos, buchas, pré-filtros de ar

NOME DA EMPRESA: RETANKS LTDA

PORTE DA EMPRESA: Microempresa

CATEGORIA DA EMPRESA: Florestal

LOCALIZAÇÃO: Belo Horizonte MG | Brasil

CONTATO: Maria Tereza Mendes Viegas

TELEFONE: 05531994435020

E-MAIL: mtmv@reranks.com.br

DESCRIÇÃO DA EMPRESA: Reforma geral e tratamento anticorrosivo interno em tanques diesel de tratores e caminhões fora-de-estradas

DESCRIÇÃO DO PRODUTO: Reforma geral e tratamento anticorrosivo em tanques diesel de tratores e caminhões fora-de-estradas.

NOME DA EMPRESA: RICARDO ALBERTO MIKULAN

PORTE DA EMPRESA: Microempresa

CATEGORIA DA EMPRESA: Agregados

LOCALIZAÇÃO: San Andres San Martin | Argentina

CONTATO: Ricardo Alberto Mikulan

TELEFONE: 5491130412423

E-MAIL: info@mikulan.com.ar

DESCRIÇÃO DA EMPRESA: Empresa de manufactura de plásticos fundada en 1984, especializada en mangueras para emulsión y ANFO, y accesorios para voladuras y minería.

DESCRIÇÃO DO PRODUTO: Mangueras para emulsión. Mangueras flexibles y tubos rígidos para ANFO. Tubos para Bolter. Tacos (tapones) retenedores tipo Pilgrim Hat. Soportes para booster. Piezas a pedido.

Realização

NOME DA EMPRESA: ROSSMIT ENGENHARIA LTDA

PORTE DA EMPRESA: Microempresa

CATEGORIA DA EMPRESA: Agregados

LOCALIZAÇÃO: Vitória ES | Brasil

CONTATO: Igor Bolzan

TELEFONE: 05527981894333

E-MAIL: engenharia@rossmit.com.br

DESCRIÇÃO DA EMPRESA: Empresa de consultoria em mineração especializada na confecção de projetos para a ANM (requerimento de pesquisa, relatório de pesquisa e PAE) e para os órgãos ambientais (PCA/PRA/RCA), com mais de 15 anos de experiência no mercado.

DESCRIÇÃO DO PRODUTO: Projetos de engenharia para ANM - Plano de pesquisa, relatório de pesquisa e Plano de Aproveitamento Econômico. Projetos de engenharia para órgãos ambientais - RCA, PCA e PRAD acompanhamento de processos junto a ANM e órgãos ambientais.

NOME DA EMPRESA: SANTIAGO & BARBOSA CONSULTORIA E PROJETOS LTDA.

PORTE DA EMPRESA: Microempresa

CATEGORIA DA EMPRESA: Consultorias: ambiental/ geotecnia/ hidrogeologia/ geologia/ outras

LOCALIZAÇÃO: Montes Claros MG | Brasil

CONTATO: Larissa Nayara Santiago Alves

TELEFONE: 05538999951251

E-MAIL: consultoria@santiagoobarbosa.com.br

DESCRIÇÃO DA EMPRESA: A Santiago & Barbosa é uma empresa de prestação de serviços, assessoria e consultoria especializada nas áreas de: mineração e meio ambiente. Oferecemos uma ampla gama de serviços especializados de consultoria para ajudar a expandir o seu negócio. Acompanhamos nossos clientes em todas as etapas, focando em suas necessidades ao apresentar novas ideias, e desenvolver estratégias eficientes com soluções escaláveis e de alta qualidade.

DESCRIÇÃO DO PRODUTO: Licenciamento mineral e ambiental, gestão de direitos minerários, gestão de licenças e condicionantes ambientais, laudos, relatórios, palestras, treinamentos e responsabilidade técnica para empresas. execução de plano de fogo e acompanhamento de desmontes por explosivos. recursos hídricos e outorgas.

NOME DA EMPRESA: SDP TECNOLOGIA LTDA

PORTE DA EMPRESA: Microempresa

CATEGORIA DA EMPRESA: Automação/ instrumentação e controle

LOCALIZAÇÃO: Belo Horizonte MG | Brasil

CONTATO: Marcelo Montalvao

TELEFONE: 05531999478470

E-MAIL: marcelo.montalvao.gontijo@gmail.com

DESCRIÇÃO DA EMPRESA: A SDP Tecnologia é uma empresa especializada em implantação de sistemas de controle avançado e de análise de imagens aplicados à indústria mineral.

DESCRIÇÃO DO PRODUTO: Controle avançado de processos (APC), análise de imagens para flotação e granulometria, análise de teor online

NOME DA EMPRESA: SETEMBRO ASSESSORIA E CONSULTORIA LTDA

PORTE DA EMPRESA: Microempresa

CATEGORIA DA EMPRESA: Civil / reforma refratária

LOCALIZAÇÃO: Nova Lima MG | Brasil

CONTATO: Flavia Amorim de Carvalho

TELEFONE: 05531999817131

E-MAIL: flavia_amorim@uol.com.br

DESCRIÇÃO DA EMPRESA: Fundações e estruturas concreto implantação de pequenas empresas projetos civis em geral

DESCRIÇÃO DO PRODUTO: Fundações e estruturas em concreto armado

NOME DA EMPRESA: SR NEGÓCIOS INTERNACIONAIS LTDA

PORTE DA EMPRESA: Microempresa

CATEGORIA DA EMPRESA: Consultorias: gestão/ RH/ socioambiental/ econômica/ outras

LOCALIZAÇÃO: BELO HORIZONTE MG | Brasil

CONTATO: Caio Radicchi

TELEFONE: 05531991157702

E-MAIL: srconsultbrasil@srconsultbrasil.com.br

DESCRIÇÃO DA EMPRESA: Gestão e consultoria em suprimentos internacionais, representação e distribuição exclusiva no Brasil das máscaras de fuga e lanternas de mineiro GOKANG, das correias transportadoras SIG e das câmaras de refúgio WEPower.

DESCRIÇÃO DO PRODUTO: Soluções na importação de capex novos e usados, plantas novas e usadas de beneficiamento mineral. Distribuição e vendas das máscaras de fuga e lanternas de mineiro GOKANG, das correias transportadoras SIG e das câmaras de refúgio WEPower.

NOME DA EMPRESA: TS ALLOY SUPERLIGAS E AÇOS INOXIDÁVEIS - COM. E SERV. TÉCNICOS LTDA.

PORTE DA EMPRESA: Microempresa

CATEGORIA DA EMPRESA: Fabricação de metais/ plásticos e peças

LOCALIZAÇÃO: São Paulo SP | Brasil

CONTATO: Rogério Pereira de Souza

TELEFONE: 05511982064023

E-MAIL: rogeriosouza@tsalloy.com.br

DESCRIÇÃO DA EMPRESA: No mercado desde 2015, a TS ALLOY fornece FORJADOS conforme a sua necessidade. Seja manutenção ou produção por projetos, focamos no atendimento de itens especiais. Atuamos com aços ao carbono e de construção mecânica. Além disso, somos especialista em aços inoxidáveis especiais, ligas de níquel e titânio. Nosso dia a dia envolve: seleção de materiais envolvendo corrosão, temperaturas elevadas ou criogênicas; forjamento e laminação de anéis, tratamento térmico, soldagem, caldeiraria e usinagem.

DESCRIÇÃO DO PRODUTO: Anéis laminados, discos e blocos forjados; flanges de pescoço, encaixe, cego, entre outros, conforme ASME B16.5 e B16.47, API, AWWA; Anéis e discos usinados a partir de esboços forjados. Fixadores, conexões, molas e produtos acabados (usinados, com tratamento térmico) conforme norma, desenho ou amostra. Inconel®, Monel®, Hastelloy®; Titânio e suas ligas; Incoloy®, 17-4PH®, Duplex 318, 904L, Super Duplex, Alloy 20Cb3®, A286 (AISI 660), AISI 440C; SA-105, SA-266, SA-350, A694, 1045, 4140, 4340.

Realização

NOME DA EMPRESA: UPSENSOR TECNOLOGIA

PORTE DA EMPRESA: Microempresa

CATEGORIA DA EMPRESA: Automação/ instrumentação e controle

LOCALIZAÇÃO: Novo Hamburgo RS | Brasil

CONTATO: Rafael Pereira de Quadros

TELEFONE: 05551992937227

E-MAIL: rafael@upsensor.com

DESCRIÇÃO DA EMPRESA: a Upsensor dedica-se ao desenvolvimento de sistemas de monitoramento para cenários industriais confinados, como robôs para inspeção de dutovias de óleo e gás, e em ambientes abertos como em mineradoras, usinas hidrelétricas, ambientes urbanos (externos e internos). Também atua no monitoramento de poluentes e parâmetros biométricos para indústria de óleo e gás, com sensores fixos e móveis, tanto onshore quanto offshore.

DESCRIÇÃO DO PRODUTO: Sensores, comunicação e visualização em tela em tempo real para barragens de rejeitos, hidroelétricas e demais locais, monitoramento da qualidade do ar indoor e outdoor, robô para inspeção de dutos de petróleo e gás

NOME DA EMPRESA: W7 GERENCIAMENTO LTDA

PORTE DA EMPRESA: MicroempresA

CATEGORIA DA EMPRESA: Consultorias: gestão/ RH/ socioambiental/ econômica/ outras

LOCALIZAÇÃO: Mariana MG | Brasil

CONTATO: Jairo Correia

TELEFONE: 05531983565323

E-MAIL: w7@w7gerenciamento.com.br

DESCRIÇÃO DA EMPRESA: A W7 é uma empresa composta por profissionais formados em segurança do trabalho e com especialidades na área, as atividades deste serviço são baseadas nas demandas apresentadas pelo cliente, conforme as suas necessidades de regularização do atendimento e/ou alinhamento aos requisitos legais aplicáveis ao seu processo legal. Cumprimento das Normas Reguladoras; Cumprir suas obrigações de conformidade legal. Controle documental em SST. Identificar e avaliar riscos em suas instalações; ,

DESCRIÇÃO DO PRODUTO: Capacitação e treinamentos conforme as Normas Reguladoras; higiene ocupacional; emissão de LTCAT. Laudo de insalubridade; laudo de periculosidade; gerenciamento e consultoria de saúde e segurança ocupacional; elaboração de PGR/PPRA; PPR; PCA; AET; PPP.

NOME DA EMPRESA: WOLKA SERVIÇOS DE MANUTENÇÃO LTDA

PORTE DA EMPRESA: Microempresa

CATEGORIA DA EMPRESA: Automação/ instrumentação e controle

LOCALIZAÇÃO: Aracaju SE | Brasil

CONTATO: Cleber Carvalho Gomes Filho

TELEFONE: 05579999227899

E-MAIL: contato@wolka.com.br

DESCRIÇÃO DA EMPRESA: Empresa especializada em serviços de calibração de equipamentos, instrumentos e sensores, laboratório de metrologia e ensaios elétricos em EPI, EPC e ferramentas conforme a NR-10

DESCRIÇÃO DO PRODUTO: - Calibração de sensores de pressão, temperatura e transmissão, calibração e ajustes de manômetros, vacuômetros, válvulas de segurança e alívio - Ensaios elétricos em EPI, EPC e ferramentas conforme a NR-10 e laudos de SPDA - Serviços de instrumentação

NOME DA EMPRESA: ABM TECHNOLOGY SUPORTE EM INFORMATICA LTDA

PORTE DA EMPRESA: Pequeno porte

CATEGORIA DA EMPRESA: AI - sistemas de gestão de frotas e ativos / outros

LOCALIZAÇÃO: Belo Horizonte MG | Brasil

CONTATO: Marcel Guimarães Siqueira

TELEFONE: 5531997232459

E-MAIL: abm@abmtechnology.com.br

DESCRIÇÃO DA EMPRESA: Somos uma startup que aporta tecnologia para otimizar e automatizar processos nas empresas, de forma simples e intuitiva!

DESCRIÇÃO DO PRODUTO: Despacho de mineração / Gestão de frotas / Gestão de barragens

NOME DA EMPRESA: AÇOVALE INDUSTRIA MECÂNICA EIRELI

PORTE DA EMPRESA: Pequeno porte

CATEGORIA DA EMPRESA: Materiais de manutenção

LOCALIZAÇÃO: Timóteo MG | Brasil

CONTATO: Lígia Santiago Damasceno

TELEFONE: 05531991924733

E-MAIL: orcamento@acovale.com.br

DESCRIÇÃO DA EMPRESA: Criada em Junho de 2007, empresa Aço Vale Indústria Mecânica Eirelli é atuante no ramo de fabricação e comércio de caldeiraria, estruturas metálicas, usinagem, prestação de serviços de restauração e reparos, jato e pintura. Está instalada em uma área total de 2.422 m² definida conforme a seguir: Área construída: 1.897 m² / Área verde para preservação: 225 m² / Área para expansão futura: 300 m². Capacidade de 70 TON / Mês e possui 35 colaboradores.

DESCRIÇÃO DO PRODUTO: Fabricação de produtos de caldeiraria, estruturas metálicas, serviços de usinagem. reparos mecânicos

NOME DA EMPRESA: ACOXVAL ACESSÓRIOS INDUSTRIAIS LTDA

PORTE DA EMPRESA: Pequeno porte

CATEGORIA DA EMPRESA: Automação/ instrumentação e controle

LOCALIZAÇÃO: Belo Horizonte MG | Brasil

CONTATO: Fabiana Petit

TELEFONE: 05531988180445

E-MAIL: acoxval@acoxval.com.br

DESCRIÇÃO DA EMPRESA: Materiais hidráulicos, pneumáticos, tubos e conexões em aço carbono, inox.

DESCRIÇÃO DO PRODUTO: Válvulas, conexões, tubos, flanges, manômetros, acoplamentos

NOME DA EMPRESA: ADAMA NETWORKS DESENVOLVIMENTO DE SOFTWARE LTDA

PORTE DA EMPRESA: Pequeno porte

CATEGORIA DA EMPRESA: AI - sistemas de gestão de frotas e ativos / outros

LOCALIZAÇÃO: São Paulo SP | Brasil

CONTATO: Manuel Silveira Correa

TELEFONE: 05511984877372

E-MAIL: manuel@adama-nt.com

DESCRIÇÃO DA EMPRESA: A Adama NT é uma MiningTech focada em instalar hardwares, softwares e rede proprietária para otimização de ativos móveis (frota de mina). Com foco em automação e algoritmos que priorizam eficiência energética e comportamento seguro, criamos uma plataforma de controle operacional com estado automático de máquinas (acabando com a intervenção dos motoristas), dados de telemetria voltados para manutenção preditiva, alertas e alarmes sobre qualquer ineficiência em tempo real.

DESCRIÇÃO DO PRODUTO: Sistema de monitoramento, anti-fadiga, despacho, painel de telemetria, roteirização, alertas e alarmes em tempo real, interface (tablet) amigável ao operador, integração com sistemas meteorológicos e de visibilidade coordenados por comunicação máquina a máquina, machine learning e inteligência artificial para insights operacionais em tempo real. Além de rede proprietária e soluções acessíveis na nuvem, em mobiles e plenamente customizáveis

NOME DA EMPRESA: AEROAR INDUSTRIAL MECÂNICA LTDA

PORTE DA EMPRESA: Pequeno porte

CATEGORIA DA EMPRESA: Metal mecânico (fabricação)

LOCALIZAÇÃO: Lages SC | Brasil

CONTATO: Guilherme Luckner

TELEFONE: 05549984048080

E-MAIL: guilherme@aeroar.com.br

DESCRIÇÃO DA EMPRESA: Empresa do setor metal mecânico que fornece soluções para controle de emissões de pó (poeira) na movimentação de qualquer produto a granel. Possuímos soluções também na área de controle acústico com equipamentos específicos para redução de ruído gerado no processo produtivo. Atuamos desde a concepção do projeto, fabricação de máquinas e equipamentos, bem

DESCRIÇÃO DO PRODUTO: O supressor de pó é um equipamento inovador que praticamente elimina a geração de poeira na movimentação de produtos a granel (minério, fertilizantes, cimento...) em pontos como carregamento de caminhões e trens, formação de pilhas e carregamento de armazéns. Trata-se de um equipamento mecânico, sem acionamento elétrico e/ou pneumático, com baixíssimo custo operacional e de manutenção. Temos capacidade de disponibilizar um equipamento para teste caso haja interesse.

Realização

NOME DA EMPRESA: AHRPI CONSULTORIA DE PROJETOS LTDA

PORTE DA EMPRESA: Pequeno porte

CATEGORIA DA EMPRESA: Construção civil

LOCALIZAÇÃO: Belo Horizonte MG | Brasil

CONTATO: Antonio Harley Anselmo

TELEFONE: 05531997462072

E-MAIL: harley@ahrpi.com.br

DESCRIÇÃO DA EMPRESA: A AHRPI Consultoria de Projetos é uma consultoria independente que tem como pilares a ética, transparência e a excelência. Sob a liderança de seu Sócio Fundador e Diretor Antonio Harley Anselmo, com 30 anos de experiência no Brasil e no exterior, a AHRPI está apta a prover soluções na estruturação de projetos, M&A, Due Dilligence, soluções de energia considerando a transição energética e redução de emissões em processos industriais.

DESCRIÇÃO DO PRODUTO: Soluções de energia, eficiência energética, consultoria em engenharia.

NOME DA EMPRESA: AIKO LOGIC SPA

PORTE DA EMPRESA: Pequeno porte

CATEGORIA DA EMPRESA: AI - sistemas de gestão de frotas e ativos / outros

LOCALIZAÇÃO: Santiago | Chile

CONTATO: Juan Carlos Ortiz Vargas

TELEFONE: 056981494226

E-MAIL: jcortiz@aikologic.com

DESCRIÇÃO DA EMPRESA: AIKO was formed in 2012 as a company of Engineering and Development of innovative solutions for the Mining Industry. The core of our company is the innovation and creation of products that add value to the mining operation. Our solutions integrate electronic engineering, telemetry capabilities, and specialized software to visualize the data generated by our measurement solutions. We currently work with large mining companies in Chile and Peru.

DESCRIÇÃO DO PRODUTO: We are currently providing with great success a platform for online monitoring of remaining fuel in mining truck tanks, by means of "non-invasive" measurement technology, developed by AIKO, called FUEL EXPLORER. The data can be integrated into various Dispatch systems which control the Mining Operation and thus contribute to production efficiency. We are also developing eClamp Platform which detects short circuits in high voltage power lines supplying energy to drillers and shovels.

NOME DA EMPRESA: ALLEBRAS ISOLANTES TÉRMICOS E REFROTÁRIOS LTDA

PORTE DA EMPRESA: Pequeno porte

CATEGORIA DA EMPRESA: Civil / reforma refratária

LOCALIZAÇÃO: Nova Lima MG | Brasil

CONTATO: Murilo Signorelli

TELEFONE: 55031984887266

E-MAIL: murilo.signorelli@allebras.com.br

DESCRIÇÃO DA EMPRESA: Fornecimento de produtos isolantes térmicos , refratários , gaxeta/papelão hidraulico, prestação de serviço de engeharia térmica e montagens de isolamento

DESCRIÇÃO DO PRODUTO: Isolantes térmicos, fibra cerâmica, proteção passiva contra incêndio, desmoldantes para fundição, resistências elétrica para fornos de laboratório

NOME DA EMPRESA: ALPHA DO BRASIL

PORTE DA EMPRESA: Pequeno porte

CATEGORIA DA EMPRESA: Automação/ instrumentação e controle

LOCALIZAÇÃO: Belo Horizonte MG | Brasil

CONTATO: Nelson Macaroun

TELEFONE: 05531997260495

E-MAIL: nelson@alphadobrasil.com

DESCRIÇÃO DA EMPRESA: Distribuidor de pecas e componentes paras os setores de mineração e ferroviario

DESCRIÇÃO DO PRODUTO: ☐ AdelWiggins Group – abastecimento de combustivel equipamentos de grande porte para mineracao (Anexos para maiores detalhes) ☐ J. W. Speaker Corporation – farois LED ☐ Kleenoil Panolin AG – sistemas de microfiltragem ☐ Penn Machine Company – engrenagens para locomotivas ☐ Snyder Equipment Company – Miscelâneos para ferrovias inclusive modernos equipamentos para abastecimento de combustivel em locomotivas ☐ Surrette Bateries – baterias principalmente para locomotivas

NOME DA EMPRESA: ALTA GEOTECNIA AMBIENTAL LTDA

PORTE DA EMPRESA: Pequeno porte

CATEGORIA DA EMPRESA: Automação/ instrumentação e controle

LOCALIZAÇÃO: Rio de Janeiro RJ | Brasil

CONTATO: Alvaro de Freitas Viana

TELEFONE: 0552125406311

E-MAIL: comercial@altageotecnia.com

DESCRIÇÃO DA EMPRESA: Empresa de soluções de engenharia e tecnologia para a gestão de grandes ativos. Spin-off da PUC-Rio, com sede no Rio de Janeiro-RJ e 11 anos de história no mercado. No mercado de mineração, presta ou prestou serviços para empresas como MRN - Mineração Rio do Norte, HYDRO Alunorte, SAM - Sul Americana de Metais e SAMA, relacionados a projetos de implantação de barragens de rejeito, projetos de expansão de lagos de efluentes, projetos de mineroduto, análises de estabilidade de minas e barragens.

DESCRIÇÃO DO PRODUTO: Geotecnia e hidrotecnia: - projetos e monitoramento de barragens de rejeito, minas, minerodutos, estruturas de contenção, fundações e drenagens tecnologia: - Inspeções com o emprego de realidade estendida - gestão de dados utilizando o BI - análise de imagens via Inteligência Artificial - Soluções em internet das coisas (robótica e sensores) - Soluções em computação aplicada

NOME DA EMPRESA: ALTEC INDUSTRIAL E REPRESENTAÇÕES DE MATERIAL ELÉTRICO ELETRÔNICO LTDA

PORTE DA EMPRESA: Pequeno porte

CATEGORIA DA EMPRESA: Alimentação

LOCALIZAÇÃO: Porto Alegre RS | Brasil

CONTATO: Denise Ambrosini Pereira

TELEFONE: 055051996906100

E-MAIL: denise@altecindustrial.net

DESCRIÇÃO DA EMPRESA: Distribuidor autorizado dos fabricantes Phoenix Contact e Mitsubishi Electric. Localizada a Av São Pedro - Porto Alegre/RS e filial em SC/ Palhoça. Com estoque para pronta entrega dos materiais.

DESCRIÇÃO DO PRODUTO: Conectores, fontes de alimentação, acopladores a relé, TC, IHMs, CLPs, I/Os, eletrônicos, contactores, disjuntor motor, disjuntores caixa moldada, disjuntor caixa aberta, disjuntor DR, inversor de frequência, servo motor, robôs.



NOME DA EMPRESA: ANTARES ACOPLAMENTOS LTDA

PORTE DA EMPRESA: Pequeno porte

CATEGORIA DA EMPRESA: Materiais de desgaste/ consumíveis

LOCALIZAÇÃO: Caxias do Sul RS | Brasil

CONTATO: Nerio Mateus Boff

TELEFONE: 05554991414289

E-MAIL: nerio@antaresacoplamentos.com.br

DESCRIÇÃO DA EMPRESA: Empresa fabricante de acionamentos mecânicos, especialmente acoplamentos

DESCRIÇÃO DO PRODUTO: Acoplamentos, contra recuos, freios, anéis de fixação, limitadores de torque

NOME DA EMPRESA: APLICAR SERVIÇOS LTDA

PORTE DA EMPRESA: Pequeno porte

CATEGORIA DA EMPRESA: Bombas e tubulações

LOCALIZAÇÃO: Belo Horizonte MG | Brasil

CONTATO: ANDERSON AURÉLIO VIEIRA

TELEFONE: 05531971523733

E-MAIL: anderson.vieira@aplipox.com.br

DESCRIÇÃO DA EMPRESA: Aplipox é uma empresa do grupo aplicar e é especializada na produção de resinas epóxis com foco na recuperação e proteção de equipamentos e estruturas que sofrem com desgaste químico e ou mecânico (abrasão, cavitação, etc).

DESCRIÇÃO DO PRODUTO: Tecnologia em composites - AT 3320 RBT sistemas bicomponente com base em resina vegetal, utilizado em diversos substratos, por exemplo: preenchimento de britadores, fixação de mandíbulas / • AT 0803 Recovery & Restoration: é um reparo rápido de base epóxi bicomponente composto de cargas especiais e esferas cerâmicas para resistir a abrasão e compressão, utilizado em diversos substratos. • AT 1102 Resin Brushable Grey: é um revestimento epóxi bicomponente utilizado em diversos substratos

NOME DA EMPRESA: ASSOCIATED TECHNOLOGY PIPELINE LTD

PORTE DA EMPRESA: Pequeno porte

CATEGORIA DA EMPRESA: AI - sistemas de gestão de frotas e ativos / outros

LOCALIZAÇÃO: Medstead | Reino unido

CONTATO: Matthew O'Reilly

TELEFONE: 0044739301575

E-MAIL: matthewor@atpuk.co.uk

DESCRIÇÃO DA EMPRESA: ATP develop pipeline and asset integrity management software to O&G and mining companies

DESCRIÇÃO DO PRODUTO: PiMSlider Software - Pipeline and asset integrity management software

NOME DA EMPRESA: AT3W BRASIL EQUIPAMENTOS ELÉTRICOS LTDA

PORTE DA EMPRESA: Pequeno porte

CATEGORIA DA EMPRESA: Automação/ instrumentação e controle

LOCALIZAÇÃO: Belo Horizonte MG | Brasil

CONTATO: Alex Muzzi

TELEFONE: 05531999072300

E-MAIL: amuzzi@at3w.com

DESCRIÇÃO DA EMPRESA: Filial brasileira da aplicaciones tecnológicas. Especialistas na proteção contra o raio.

DESCRIÇÃO DO PRODUTO: Sistemas de detecção e alerta local antecipado de descargas atmosféricas, para-raios, contadores de raios, medidores de aterramento, DPS solda exotérmica

NOME DA EMPRESA: ATIVO AMBIENTAL LTDA

PORTE DA EMPRESA: *Pequeno porte*

CATEGORIA DA EMPRESA: *CONSULTORIAS: Ambiental/ geotecnia/ hidrogeologia/ geologia/ outras*

LOCALIZAÇÃO: *Belo Horizonte MG | Brasil*

CONTATO: *Leandro Maciel*

TELEFONE: *0553199769215*

E-MAIL: *leandro@ativoambiental.com.br*

DESCRIÇÃO DA EMPRESA: *A Ativo Ambiental é uma empresa com 11 anos de existência, focada no desenvolvimento e execução de estudos ambientais personalizados visando sempre a agilidade no processo de licenciamento assim como na solução de entraves junto aos órgãos ambientais. Dentre nossos valores, destacamos a saúde e segurança no trabalho, a competência técnica diferenciada, o respeito ao meio ambiente e as parcerias eficazes.*

DESCRIÇÃO DO PRODUTO: *Estudos espeleológicos tais como: prospecção, relevância de cavidades, análise de impacto espeleológico, delimitação de área de influência, monitoramentos bio e geo espeleológicos dentre outros. PUP, PTRF, EIA/RIMA, RCA/PCA, Monitoramento de fauna, dentre outros*

NOME DA EMPRESA: AWI SERVIÇOS DE INSPEÇÃO

PORTE DA EMPRESA: *Pequeno porte*

CATEGORIA DA EMPRESA: *Calibragem*

LOCALIZAÇÃO: *Ipatinga MG | Brasil*

CONTATO: *Keuller Henrique Boy*

TELEFONE: *05531987388582*

E-MAIL: *keuller.boy@awiservice.com.br*

DESCRIÇÃO DA EMPRESA: *A Awiservice é uma empresa dedicada a integridade de equipamento com base em inspeções por ensaios não destrutivos com o escopo principal voltado para vasos de pressão, caldeiras, tubulações e tanques de armazenamento.*

DESCRIÇÃO DO PRODUTO: *Inspeção conforme NR13, inspeção por ultrassom, inspeção por líquido penetrante, inspeção Ultrassom Phased array*

NOME DA EMPRESA: BALANÇAS PRECISA COMÉRCIO E SERVIÇOS LTDA

PORTE DA EMPRESA: Pequeno porte

CATEGORIA DA EMPRESA: Automação/ instrumentação e controle

LOCALIZAÇÃO: Contagem MG | Brasil

CONTATO: Ysis Gbarielle dos Reis Pereira

TELEFONE: 055031984069455

E-MAIL: comercial5@balancasprecisa.com.br

DESCRIÇÃO DA EMPRESA: A Balanças Precisa, antiga Balanças Indelt, é uma empresa mineira com mais de 30 anos de mercado, especializada em oferecer soluções em sistemas de pesagem (controle de massas). Através de profissionais altamente capacitados e tecnologia de ponta, buscamos o atendimento completo das necessidades de nossos clientes.

DESCRIÇÃO DO PRODUTO: Desde 1986 garantindo total qualidade em serviços de manutenção preventiva, manutenção corretiva e calibração de balanças. Uma das pioneiras em Minas Gerais a desenvolver um sistema de gestão integrado com laboratório metrológico de massa, oferecendo calibração com altíssimo grau de qualidade e manutenções dentro dos padrões nacionais.

NOME DA EMPRESA: BBCI COMÉRCIO INTERNACIONAL

PORTE DA EMPRESA: Pequeno porte

CATEGORIA DA EMPRESA: AI - sistemas de gestão de frotas e ativos / outros

LOCALIZAÇÃO: Teresópolis RJ | Brasil

CONTATO: Ronald Facury Wigg

TELEFONE: 05521981191925

E-MAIL: ronald.f.wigg@gmail.com

DESCRIÇÃO DA EMPRESA: Importação borracha reciclável e pneus

DESCRIÇÃO DO PRODUTO: Pneus e borracha reciclável a

NOME DA EMPRESA: BCSF SOUZA ENGENHARIA

PORTE DA EMPRESA: Pequeno porte

CATEGORIA DA EMPRESA: Bombas e tubulações

LOCALIZAÇÃO: Conselheiro Lafaiete MG | Brasil

CONTATO: Vagner Angelo de Souza

TELEFONE: 05531999634086

E-MAIL: vendas@bevengenharia.com

DESCRIÇÃO DA EMPRESA: B&V Engenharia está sediada em Conselheiro Lafaiete com atuação em projetos, consultoria, treinamentos e prestando serviços de manutenção em equipamentos de mineração atuando nas áreas de filtragem, peneiramento, classificação, moagem, britagem e demais equipamentos. Atuamos também na prestação de serviços de vulcanização.

DESCRIÇÃO DO PRODUTO: Prestação de serviços de manutenção mecânica, elétrica, vulcanização em geral (correias transportadoras, peneiras, chutes, etc). Projetos e As Built de equipamentos e processos. Consultoria.

NOME DA EMPRESA: BEM BORDADO INDÚSTRIA E COMÉRCIO DE CONFECÇÕES EIRELI

PORTE DA EMPRESA: Pequeno porte

CATEGORIA DA EMPRESA: Outros

LOCALIZAÇÃO: Belém do Pará PA | Brasil

CONTATO: Rita de Cássia Arêas dos Santos

TELEFONE: 05591981282323

E-MAIL: ritabembordado@yahoo.com.br

DESCRIÇÃO DA EMPRESA: Indústria de confecção de uniformes profissionais. Com 25 anos de atuação no mercado paraense atuamos na linha de confecção de uniformes administrativos, produção e promocional. Com capacidade produtiva para pequenas, média e grandes demandas.

DESCRIÇÃO DO PRODUTO: Camisas sociais mangas longas e curtas, blazer, calças compridas, conjuntos rancheiros com e sem fitas refletivas, macacões, camisas pólo, camisetas promocionais, bonés, toda a linha hospitalar de insumos do vestuário.

NOME DA EMPRESA: BH CROMOS COMPONENTES HIDRÁULICOS LTDA

PORTE DA EMPRESA: Pequeno porte

CATEGORIA DA EMPRESA: Manutenção de equipamentos

LOCALIZAÇÃO: Sabará MG | Brasil

CONTATO: TELMA DO CARMO SOARES

TELEFONE: 05531992023774

E-MAIL: jair.bhcromos@hotmail.com.br

DESCRIÇÃO DA EMPRESA: Serviços de manutenção em equipamentos hidráulicos e pneumáticos, fabricação e reforma de cilindros hidráulicos, soluções hidráulicas e nacionalização de equipamentos

DESCRIÇÃO DO PRODUTO: Fabricação de cilindros hidráulicos conforme desenho e código. reforma de cilindros hidráulicos e pneumático. Aplicação de Cromo Duro. Fabricação e reforma de hastes para cilindros. Serviços de metalização e solda . Fábricação e reforma de unidades hidráulicas. Serviços de reformas de rodas de caminhão fora de estrada . Brunimento de camisas de cilindros. Hidráulicos.

NOME DA EMPRESA: BLUEKANGO

PORTE DA EMPRESA: Pequeno porte

CATEGORIA DA EMPRESA: Outros

LOCALIZAÇÃO: Montreal | Canadá

CONTATO: Guillaume Bottemine

TELEFONE: 0555145031280

E-MAIL: guillaume.bottemine@bluekango.com

DESCRIÇÃO DA EMPRESA: BlueKanGo America has been the Canadian subsidiary of the international company BlueKanGo, headquartered in Montreal, Quebec, since 2017. BlueKanGo America is registered with the Canada Revenue Agency and the Quebec Business Register under the name BKG Software Canada Inc. to serve the Americas market. BlueKanGo America edits a digital software solution for the management of BPM business processes.

DESCRIÇÃO DO PRODUTO: BlueKanGo Canada edits a digital business process management software solution BPM (Business Process Management) allowing companies to centralize information in real time in a cloud computing solution. Risk management, HR management, Quality management and audits, Certifications and standards (ISO, etc.), CMMS, Statistical analysis of BI data and reports, Electronic document management, COVID-19 control, others. Used on computers, smartphones and tablets, BlueKanGo is a SaaS solution.

Realização

NOME DA EMPRESA: BRAGA EXTRAÇÃO DE AREIA LTDA

PORTE DA EMPRESA: Pequeno porte

CATEGORIA DA EMPRESA: Agregados

LOCALIZAÇÃO: Santa Barbara MG | Brasil

CONTATO: Ademir Aparecido de Souza

TELEFONE: 05531996385626

E-MAIL: aasouzabr@gmail.com

DESCRIÇÃO DA EMPRESA: Empresa especializada em fornecimento de agregados para grandes obras - em especial, de areia natural media, para dreno de barragens e diques.

DESCRIÇÃO DO PRODUTO: Areia natural média

NOME DA EMPRESA: BRASIL CÂMBIO DE DIAMANTES

PORTE DA EMPRESA: Pequeno porte

CATEGORIA DA EMPRESA: Agregados

LOCALIZAÇÃO: Núcleo Bandeirante DF | Brasil

CONTATO: Rafael Eduardo Gonçalves

TELEFONE: 05561983491396

E-MAIL: bradiambr@gmail.com

DESCRIÇÃO DA EMPRESA: Bolsa de Diamantes do Brasil, produtos e serviços da mineração a exportação

DESCRIÇÃO DO PRODUTO: Sistema 100% automatizado de transporte, certificação e distribuição para cliente final. Investimento em Diamante Laboratório gemológico, conciliação de conflitos, retorno do investimento.

NOME DA EMPRESA: BRASIL TECNOLOGIA E REPRESENTAÇÕES - ME

PORTE DA EMPRESA: Pequeno porte

CATEGORIA DA EMPRESA: Agregados

LOCALIZAÇÃO: Araxá MG | Brasil

CONTATO: CASSIO ROBERTO DA CRUZ

TELEFONE: 05534984442141

E-MAIL: cassio@brasiltec.net.br

DESCRIÇÃO DA EMPRESA: Fornecimento de equipamentos / materiais para redes de telecomunicações, tecnologia da informação, segurança eletrônica, redes de computadores, cabeamento de rede, periféricos, rack´s e demais materiais que compõe a necessidade das áreas relatadas. Fornecimento de mão de obra especializada nas áreas relatadas análise de trafego, criação de sites, logo, identidade visual, impulsivamente de marcas, redes sociais. Atividades de web design. Consultoria em todas as áreas relacionadas acima.

DESCRIÇÃO DO PRODUTO: Produtos: cabos de fibra e todo tipo de conectores (opticos, cabeamento de rede estruturada, etc). Materiais para datacenter, centrais locais e remotas, sistema via Radio enlace. Construção de sites (indoor / outdoor). Construção de redes opticas, interligação de centrais. Implantação e fornecimento de Swhite, roteadores, conversores, etc. Desenvolvimento de plataformas (Web design), com o diferencial de envio de Protótipos, para análises e devidos ajustes antes da execução da atividade.

NOME DA EMPRESA: BRASTORNO EIRELI

PORTE DA EMPRESA: Pequeno porte

CATEGORIA DA EMPRESA: Equipamentos elétricos/ eletrocentros/ painéis

LOCALIZAÇÃO: Lagoa Santa MG | Brasil

CONTATO: Igor Justino Fernandes

TELEFONE: 05531995636669

E-MAIL: igor@brastorno.com.br

DESCRIÇÃO DA EMPRESA: A BRASTORNO é uma referencia nacional com quase 30 anos de experiência na fabricação e desenvolvimento de soluções em equipamentos para tratamento de amostras em laboratórios de análise mineral, com finalidade de pesquisa, acompanhamento do processo, validação e análise de viabilidade de novos projetos. Temos mais de 800 projetos desenvolvidos ao longo destes anos, presente nas principais minerações do Brasil e em outros 9 países.

DESCRIÇÃO DO PRODUTO: Equipamentos para laboratório de caracterização mineral, preparação de amostras e plantas piloto usando, britadores, peneiradores, moinhos, pulverizadores de amostras, classificadores, concentradores centrífugos, células de flotação, colunas de flotação, filtros quarteadores de amostras. fornecemos também equipamentos industriais com engenharia própria sendo transportadores de correia, trommel, moinhos, concentrador centrífugo, reator de lixiviação intensiva, sistema de tratamento de efluentes.

Realização

NOME DA EMPRESA: BRG COMERCIO DE MANCAIS EIRELI - ME

PORTE DA EMPRESA: Pequeno porte

CATEGORIA DA EMPRESA: Outros

LOCALIZAÇÃO: Santa Barbara Doeste SP | Brasil

CONTATO: Diego Pereira Marques

TELEFONE: 05516997940038

E-MAIL: diego@brgmancais.com.br

DESCRIÇÃO DA EMPRESA: Fabricante de mancais (caixas para rolamento) e vedações. Com estrutura própria (fundição, usinagem, engenharia, controle de qualidade).

DESCRIÇÃO DO PRODUTO: Mancais vedações

NOME DA EMPRESA: CASA DAS VÁLVULAS COMERCIO DE EQUIPAMENTOS HIDRAULICOS INDUSTRIAIS

PORTE DA EMPRESA: Pequeno porte

CATEGORIA DA EMPRESA: Bombas e tubulações

LOCALIZAÇÃO: Contagem MG | Brasil

CONTATO: Bruno Antunes Ferreira

TELEFONE: 05531984449665

E-MAIL: bruno@casadasvalvulasmg.com.br

DESCRIÇÃO DA EMPRESA: Empresa líder de mercado especializada na comercialização de válvulas e equipamentos hidráulicos para mineração. Com mais de 40 anos de experiência e um portfólio com mais de 3000 Itens a Casa das válvulas possui um estoque robusto e preza por uma relação perene e continua com seus stakeholders.

DESCRIÇÃO DO PRODUTO: Válvulas de esfera, globo, gaveta, diafragma, guilhotina, mangote e etc, Além de conexões em ferro maleável, aço carbonado, Inox 304 e 316 e ligas especiais.

NOME DA EMPRESA: CASSOTIS CONSULTORIA E SOLUÇÕES LTDA.

PORTE DA EMPRESA: Pequeno porte

CATEGORIA DA EMPRESA: Consultorias: gestão/ RH/ socioambiental/ econômica/ outras

LOCALIZAÇÃO: Belo Horizonte MG | Brasil

CONTATO: Emmanuel Marchal

TELEFONE: 05531991350063

E-MAIL: emmanuel.marchal@cassotis.com

DESCRIÇÃO DA EMPRESA: Consultoria e soluções em otimização matemática. A Cassotis fornece serviços de consultoria em otimização e pesquisa operacional para empresas de médio e grande porte. A Cassotis projeta, desenvolve e implementa com eficiência soluções personalizadas fáceis de usar para dar suporte à tomada de decisões complexas. As soluções implantadas são apoiadas por uma equipe de consultores altamente qualificados que colaboram estreitamente com o cliente para obter melhores resultados.

DESCRIÇÃO DO PRODUTO: O trabalho combina técnicas de pesquisa operacional com Machine Learning para representar o processo produtivo e otimizar a tomada de decisões. Utilizando técnicas de clusterização e classificação, a Cassotis desenvolve modelos preditivos das matérias-primas disponíveis e sua interação com as variáveis de processo. Essas relações encontradas no dados alimentam o modelo matemático. A solução final é responsável por encontrar a configuração ótima das variáveis de decisão para maximizar os lucros

NOME DA EMPRESA: CENTRO DE SERVIÇOS HIDRÁULICOS LTDA

PORTE DA EMPRESA: Pequeno porte

CATEGORIA DA EMPRESA: Bombas e tubulações

LOCALIZAÇÃO: Belo Horizonte MG | Brasil

CONTATO: Romario Orsine Junio

TELEFONE: 05531991530813

E-MAIL: romario@servoautomacao.com.br

DESCRIÇÃO DA EMPRESA: Com mais de 30 anos de experiência no oferecimento de soluções para automação industrial, a Servo é referência na área e está pronta para oferecer diferentes serviços a sua empresa. Temos uma completa linha de produtos, que abrange todas as soluções em acionamento, gerenciamento e monitoramento dos processos produtivos; oferecemos produtos e serviços com tecnologia de ponta, qualidade e confiabilidade, trazendo total tranquilidade para o seu processo produtivo; e possuímos uma equipe totalmente

DESCRIÇÃO DO PRODUTO: A Servo trabalha apenas com tecnologia de ponta e os melhores produtos, que abrangem todas as necessidades dos projetos no que se trata de acionamento, gerenciamento e monitoramento de processos produtivos. Com uma equipe altamente qualificada, oferecemos suporte desde a concepção até o momento de startup do projeto e garantimos máxima eficiência em todos os pontos. Além disso, a Servo é uma distribuidora oficial de marcas referência, como a Rexroth, Festo e Mitsubishi.

Realização

NOME DA EMPRESA: CENTRO TECNOLÓGICO DE REFERÊNCIA SULAMERICANO - CTRS

PORTE DA EMPRESA: Pequeno porte

CATEGORIA DA EMPRESA: AI - sistemas de gestão de frotas e ativos / outros

LOCALIZAÇÃO: Nova Lima MG | Brasil

CONTATO: Fernanda Batalha de Magalhaes

TELEFONE: 05531998002930

E-MAIL: fernanda.batalha@qaqctech.com

DESCRIÇÃO DA EMPRESA: O CTRS é uma empresa produtora materiais de referência (MRC / Padrões) e presta serviços de consultoria para laboratório, QAQC, prep. física e análises físico-químicas para minérios diversos e análises ambientais. Empresa com Certificação Internacional com mais de 100 clientes no mercado mineral e equipe qualificada com mais de 20 anos de experiência em preparo de padrões, OREAS, ROCKLABS, GEOSTATS, análise mineral e ambiental. Equipe composta por químicos, engenheiros, geólogos, dentre outros.

DESCRIÇÃO DO PRODUTO: O CTRS possui Laboratório de Preparo de Padrões Internacionais e nas áreas de secagem, ensaios granulométricos, britagem, pulverização de amostras de rochas. O Lab Geoquímico realiza análises por espectrometria de fluorescência de Raios X, emissão ótica (ICP) / Absorção Atômica (AA) em diversos minérios: ferro, manganês, ouro, fósforo, quartzo, níquel, potássio, titânio, argilas, calcário, bauxita. Atua também com análises ambientais diversas: solo, ar, água. Representa OREAS, GEOSTATS e outros

NOME DA EMPRESA: CLOMA INGENIERÍA

PORTE DA EMPRESA: Pequeno porte

CATEGORIA DA EMPRESA: Automação/ instrumentação e controle

LOCALIZAÇÃO: Santiago | Chile

CONTATO: Daniel Coloma

TELEFONE: 56978990181

E-MAIL: dcoloma@cloma.cl

DESCRIÇÃO DA EMPRESA: Specialist in the design and construction of fixed refuge rooms, mobile refuge chambers, fire ventilation doors, smart gas detection systems and people tracking for the underground mining industry, tunnel construction and chemical industry

DESCRIÇÃO DO PRODUTO: LifeRC Refuge Chambers are designed to protect workers located in areas far from the safety zone in case of emergency. Our mobile solutions are a robust structure easy to move in tunnels and provide a safe place in harmful environments. Also we provide the LifeRC Fixed Rooms that consists of enclosing an area of the mining infrastructure to the objective of protecting large numbers of people, adapting it to the tunnel conditions when the evacuation is not a safe alternative.

Realização

NOME DA EMPRESA: CONTROLMAP ENGENHARIA

PORTE DA EMPRESA: Pequeno porte

CATEGORIA DA EMPRESA: Consultorias: ambiental/ geotecnia/ hidrogeologia/ geologia/ outras

LOCALIZAÇÃO: Juiz de Fora MG | Brasil

CONTATO: Pedro Souza

TELEFONE: 05532999142890

E-MAIL: controlmap@controlmap.com.br

DESCRIÇÃO DA EMPRESA: Sediada na cidade de Juiz de Fora/MG e com filial em Mariana, a Controlmap Engenharia foi criada no ano de 2011 e vem desde então desenvolvendo serviços de engenharia com técnicas modernas de mapeamento e controle.

DESCRIÇÃO DO PRODUTO: Mapeamento georreferenciado, seja topografia convencional com o uso de estações totais, receptores GNSS, sistemas para batimetria, técnicas com laser scanner para geração de nuvens de pontos, mapeamento aéreo com drones de asa fixa ou multirrotor com sensores RGB e Lidar. Análises para estudos de DAM BREAK, cálculo de volume de pilhas, monitoramento geodésico de barragens ou estruturas de terra/concreto. Também atuamos com consultoria ambiental e locação de equipamentos de topografia.

NOME DA EMPRESA: COPACABANA TECNOLOGIA DA INFORMAÇÃO LTDA

PORTE DA EMPRESA: Pequeno porte

CATEGORIA DA EMPRESA: Consultorias: gestão/ RH/ socioambiental/ econômica/ outras

LOCALIZAÇÃO: São Paulo SP | Brasil

CONTATO: Fernando Borges Coelho de Sousa

TELEFONE: 05511984579585

E-MAIL: fcoelho@ezrest.com.br

DESCRIÇÃO DA EMPRESA: EZREZT fornece serviço de gerenciamento preditivo de risco operacional humano derivado de fadiga, infecção e estado psíquico. nosso produto se comporta como um EPI Digital. Somos operacionais e com ampla experiência em mineradoras e energia. Nosso serviço permite a empresa mudar expressivamente seus resultados em produtividade, sinistralidade de Fator Previdenciário.

DESCRIÇÃO DO PRODUTO: - Sistema de Gestão integrado à empresa do cliente - Monitoramento e alarmes preditivos (pré-turno) de estado e curva 24hrs de fadiga - Monitoramento e alarmes preditivos de infecção (inclusive COVID, com até 3 dias de antecedência antes de sintomas) - Monitoramento e alarmes de estado de distúrbios mentais (ansiedade, depressão e pânico) - Suporte à Saúde ocupacional com protocolos e ferramentas de acompanhamento

Realização

NOME DA EMPRESA: DELLAS COMÉRCIO E TRANSPORTES LTDA

PORTE DA EMPRESA: Pequeno porte

CATEGORIA DA EMPRESA: Materiais de manutenção

LOCALIZAÇÃO: Contagem MG | Brasil

CONTATO: Neimar de Faria Canuto

TELEFONE: 05531995541535

E-MAIL: neimar.canuto@dellasmg.com.br

DESCRIÇÃO DA EMPRESA: Para otimizar a Logística de entrega em todo Estado, foi montado um armazém para distribuição na região metropolitana de Belo Horizonte e Norte de Minas em Contagem. A empresa tem como principais parceiros comerciais: Shell Brasil Petróleo Ltda; Michelin; Mann-Hummel; Jonhson; Fras-le S/A; A Dellas vem sempre buscando parcerias com empresas líderes em seu segmento de mercado e que zelem pela qualidade de seus produtos e respeito a seus clientes.

DESCRIÇÃO DO PRODUTO: Lubrificantes e graxas da SHELL.

NOME DA EMPRESA: DI BLASI, PARENTE & ASSOCIADOS PROPRIEDADE INDUSTRIAL LTDA

PORTE DA EMPRESA: Pequeno porte

CATEGORIA DA EMPRESA: consultorias: gestão/ RH/ socioambiental/ econômica/ outras

LOCALIZAÇÃO: Rio de Janeiro RJ | Brasil

CONTATO: Alanna Nicolle

TELEFONE: 0552139810090

E-MAIL: alanna.sousa@diblasi.com.br

DESCRIÇÃO DA EMPRESA: Escritório de propriedade intelectual que atua em diferentes frentes, uma delas é Relações Institucionais e Governamentais.

DESCRIÇÃO DO PRODUTO: Nossos produtos: - apoio institucional; - desenho de estratégias; - monitoramento/informes regulatórios; - desenvolvimento de planos relgov e de relacionamento; - mapeamento de stakeholders; - agenda positiva; - agendamentos; - digital advocacy; - briefing packs.

NOME DA EMPRESA: DR1 IMAGENS E INSPEÇÕES LTDA

PORTE DA EMPRESA: Pequeno porte

CATEGORIA DA EMPRESA: Startups - soluções inovadoras no setor mineral

LOCALIZAÇÃO: Rio de Janeiro RJ | Brasil

CONTATO: Mateus Maia Bastos dos Santos

TELEFONE: 05521997270711

E-MAIL: mateus.maia@grupodr1.com.br

DESCRIÇÃO DA EMPRESA: Há 6 anos o Grupo DR1 fornece serviços de levantamento topográfico, monitoramento de operações e inspeção de integridade de ativos através da utilização de drones para as maiores empresas do país. Hoje somos a maior empresa de inspeção com drones no Brasil e estamos expandindo nossos serviços o setor de mineração. Para sustentação do nosso crescimento seguimos nossos pilares de inovação, qualidade e segurança.

DESCRIÇÃO DO PRODUTO: Levantamento Topográfico com drones (planta topográfica, Ortomosaico, nuvem de pontos, curvas de nível) para cadastramento de terrenos e avanço de lavra, volumetria de pilha de estoques, inspeção visual de ativos em operação com drones, inspeção termografia de equipamentos com drones, inspeção de espaço confinado com drones, monitoramento ambiental aéreo, monitoramento patrimonial aéreo.

NOME DA EMPRESA: DYNAMINE CONSULTORIA EM ENGENHARIA

PORTE DA EMPRESA: Pequeno porte

CATEGORIA DA EMPRESA: AI - Sistemas de gestão de frotas e ativos / outros

LOCALIZAÇÃO: São Paulo SP | Brasil

CONTATO: Dennis Travagini Cremonese

TELEFONE: 05511996550346

E-MAIL: dennis.travagini@dynamine.com.br

DESCRIÇÃO DA EMPRESA: Empresa de consultoria em engenharia especializada em estudos de confiabilidade e simulação dinâmica. Possui um segundo ramo de Start-up de soluções inovadoras e em desenvolvimento: Blast to Mill Simulator, Belt Control, Mine Track e Plant Control.

DESCRIÇÃO DO PRODUTO: Projetos de engenharia, estudo de confiabilidade e estudos de simulação dinâmica. Desenvolvimento de sistemas: Blast to Mill Simulator, Belt Control, Mine Track e Plant Control.

NOME DA EMPRESA: ENGEPLAN SERVIÇOS TÉCNICOS

PORTE DA EMPRESA: Pequeno porte

CATEGORIA DA EMPRESA: Construção civil

LOCALIZAÇÃO: Belo Horizonte MG | Brasil

CONTATO: Douglas Garcia Alves

TELEFONE: 05531992120805

E-MAIL: engeplandga@gmail.com

DESCRIÇÃO DA EMPRESA: A ENGEPLAN – ENGENHARIA ESPECIALIZADA é um grupo de empresas associadas de engenharia que oferece serviços especializados em projeto, consultoria, planejamento, auditorias em engenharia de projetos e montagens, treinamentos e engenharia em geral. Oferece auditoria em Normas de Segurança, Normas do Ministério do Trabalho, gerais e de mineração, NR-06, NR-06, NR-12, NR-18, NR-22, NR-33, NR-35, etc. Auditoria em Análise de Maturidade de Projetos, conforme conceitos FEL e PMI

DESCRIÇÃO DO PRODUTO: Produtos e serviços: • Consultoria em Projetos industriais; • Consultoria em sistemas de manutenção; • Especificações técnicas e Critérios de projeto para Equipamentos Industriais; • Projetos de oficinas de manutenção central em minerações; • Redação e preparação de manuais de operação e manutenção; • Análise de projetos e instalações de Transportadores de correia e alimentadores; • Estudos de análise de falhas em equipamentos e instalações conforme metodologia FMEA/FTA; • Treinamentos e estudos

NOME DA EMPRESA: EXPRESSO DEZENOVE E QUARENTA LTDA

PORTE DA EMPRESA: Pequeno porte

CATEGORIA DA EMPRESA: Locação de plataformas aéreas / guindastes e muncks/ outros

LOCALIZAÇÃO: Itaúna MG | Brasil

CONTATO: Lucas de Faria Alves

TELEFONE: 05537998021940

E-MAIL: lucas.alves@expresso1940.com.br

DESCRIÇÃO DA EMPRESA: Fundada em 1985, com a missão de oferecer ao mercado soluções em engenharia de movimentação de cargas, a Expresso 1940 atua nos mais diversos setores da indústria, tais como: mineração, construção civil, telecomunicações, eventos, siderurgia e metalurgia, têxtil, química, entre outros. Para colaborar com o desenvolvimento econômico da sociedade, temos uma frota atualizada, com equipamentos importados e manutenção sempre em dia, demonstradas por planos e laudos técnicos. Além disso, a Expresso

DESCRIÇÃO DO PRODUTO: Locação de equipamentos (com e sem mão de obra) para içamento e movimentação de cargas. - equipamento guindaste articulado (munck) de 10 até 100TM. - equipamento guindaste articulado (munck) de 40 até 100TM com Flyjib. - equipamento guindaste telescópico para até 100t.

Realização

NOME DA EMPRESA: EXTRA MÁQUINAS S.A

PORTE DA EMPRESA: Pequeno porte

CATEGORIA DA EMPRESA: Civil / reforma refratária

LOCALIZAÇÃO: Cuiabá MT | Brasil

CONTATO: Persio Domingos Briante

TELEFONE: 05565999812164

E-MAIL: persiobriante@extramaquinassa.com.br

DESCRIÇÃO DA EMPRESA: Empresa revendedora oficial XCMG Brasil com foco e expertise em mineração

DESCRIÇÃO DO PRODUTO: Máquinas linha amarela com foco em mineração

NOME DA EMPRESA: F.G.FERRAMENTAS LTDA

PORTE DA EMPRESA: Pequeno porte

CATEGORIA DA EMPRESA: Bombas e tubulações

LOCALIZAÇÃO: Diadema SP | Brasil

CONTATO: Mario Sergio Machado

TELEFONE: 05511972121957

E-MAIL: mario@henjaferferramentas.com.br

DESCRIÇÃO DA EMPRESA: Empresa metalúrgica em Diadema - São Paulo, que atua nas áreas de antidesgaste, caldeiraria, forjaria, fundição e usinagem.

DESCRIÇÃO DO PRODUTO: Brocas (Bits) para perfuração de rocha e acessórios, conchas e caçambas, engates rápidos para trocas de implementos, ponteiras para rompedores, placas de conexão, chapas revestidas de altíssima dureza e performance, peças fundidas com insertos de tungstênio e titânio e caldeiraria sob desenho.

NOME DA EMPRESA: FKB INDÚSTRIA DE EQUIPAMENTOS LTDA

PORTE DA EMPRESA: Pequeno porte

CATEGORIA DA EMPRESA: Materiais de desgaste/ consumíveis

LOCALIZAÇÃO: Guararema sp | Brasil

CONTATO: Roger Falcão Marques

TELEFONE: 05511941538033

E-MAIL: vendas@fkbvalvulas.com.br

DESCRIÇÃO DA EMPRESA: Mais de 21 anos de tradição em desenvolver soluções. Empresa 100% brasileira que desenvolve, fabrica e comercializa globalmente válvulas industriais e comportas desde 2000, período que permitiu fornecer mais de 2 dezenas de milhares de equipamentos em mais de 16 países, espalhados em 3 continentes.

DESCRIÇÃO DO PRODUTO: Principais Produtos: • válvulas guilhotinas 2" a 80" (50mm a 2.000mm) • comportas 100mm a 4000mm • stop logs 100mm a 8000mm • válvula telescópica DN100 até DN500mm • válvula de bloqueio absoluto (válvula ocular) 2" até 48" (50mm a 1.200mm) • válvulas de desvio 4" a 32" (100mm a 800mm)

NOME DA EMPRESA: FLOWS INDUSTRIAL

PORTE DA EMPRESA: Pequeno porte

CATEGORIA DA EMPRESA: Consultorias: ambiental/ geotecnia/ hidrogeologia/ geologia/ outras

LOCALIZAÇÃO: Campinas SP | Brasil

CONTATO: Antonio Lima de Andrade Neto

TELEFONE: 5519998870077

E-MAIL: antonio@flows.ind.br

DESCRIÇÃO DA EMPRESA: Fabricação e engenharia de sistemas e equipamentos para controle de poluição proveniente de transportadores de correia

DESCRIÇÃO DO PRODUTO: Cobertura de correia com tela NR12 integrada, consultoria em transportadores de correia, raspadores de correia

NOME DA EMPRESA: FLUID CONTROL AUTOMAÇÃO HIDRÁULICA LTDA

PORTE DA EMPRESA: Pequeno porte

CATEGORIA DA EMPRESA: Bombas e tubulações

LOCALIZAÇÃO: Belo Horizonte MG | Brasil

CONTATO: Joao Victor Queiroz Mourao

TELEFONE: 05531992911574

E-MAIL: joao@fluid.com.br

DESCRIÇÃO DA EMPRESA: A Fluid Control Automação Hidráulica e atualmente atende os segmentos automotivo, siderúrgico, construção civil, de mineração e de fabricantes de equipamentos como distribuidor de produtos e soluções de hidráulica, filtragem e ferramentas hidráulicas e mecânicas de alta pressão.

DESCRIÇÃO DO PRODUTO: Fabricação e manutenção de cilindros e unidades hidráulicas. Somos distribuidores autorizados das empresas Eaton Vickers, Eaton Aeroquip, Donaldson e Power Team. Oferecemos aos nossos clientes exclusivamente peças originais dos principais fabricantes de hidráulica e pneumática. Elaboramos os projetos sempre visando otimizar os custos e aplicar produtos de alta tecnologia, que gerem segurança e confiabilidade para os equipamentos.

NOME DA EMPRESA: FOCO TECNOLOGIA INDUSTRIAL LTDA

PORTE DA EMPRESA: Pequeno porte

CATEGORIA DA EMPRESA: Automação/ instrumentação e controle

LOCALIZAÇÃO: Ananindeua PA | Brasil

CONTATO: Renato Cândido Freitas Furtado

TELEFONE: 05591999682277

E-MAIL: renato.furtado@focoindustrial.com

DESCRIÇÃO DA EMPRESA: Em 2017 a Foco Tecnologia Industrial iniciou suas atividades em Ananindeua-PA, com a finalidade de prestar serviços de representação, distribuição e consultoria técnica em todo segmento do mercado industrial incorporando suporte e assistência técnica. Nosso objetivo é disponibilizar aos nossos clientes, conhecimento e experiência sólida acumulada no controle, medições e análise de fluidos com excelência no desenvolvimento de soluções de melhorias.

DESCRIÇÃO DO PRODUTO: Válvulas industriais (controle, tipo globo, esfera, borboleta, gaveta, retenção, angular, macho, guilhotina e comportas), soluções para medição de temperatura (termopares, termoresistencias, poços termométricos, transmissores, sensor de movimento, sensores de desalinhamento), soluções para medição de nível (chaves de nível capacitiva, pá rotativa, garfo vibratório sólidos, transmissor de nível tipo radar onda livre e guiada), soluções em análise de líquidos para medição de ph, cond.

Realização

NOME DA EMPRESA: FORÇA P

PORTE DA EMPRESA: Pequeno porte

CATEGORIA DA EMPRESA: Energia/ combustíveis

LOCALIZAÇÃO: Uberlândia MG | Brasil

CONTATO: Fabiana Gonçalves Pelegrini

TELEFONE: 05534999797673

E-MAIL: fabiana@pelegrini.com.br

DESCRIÇÃO DA EMPRESA: Geradores de energia MWM

DESCRIÇÃO DO PRODUTO: Geradores de energia MWM de 12KVA até 1.250KVA

NOME DA EMPRESA: FRANMAR ELETRONICA

PORTE DA EMPRESA: Pequeno porte

CATEGORIA DA EMPRESA: Automação/ instrumentação e controle

LOCALIZAÇÃO: Belo Horizonte MG | Brasil

CONTATO: Marcelo Batista

TELEFONE: 05531984010392

E-MAIL: marcelo@geodigitus.com.br

DESCRIÇÃO DA EMPRESA: Desenvolvimento de sistemas wireless de análise de vibração para manutenção preditiva

DESCRIÇÃO DO PRODUTO: Sistema wireless de Monitoramento para Peneira Vibratória – SMPV

NOME DA EMPRESA: FUNDACION CSIRO CHILE RESEARCH

PORTE DA EMPRESA: Pequeno porte

CATEGORIA DA EMPRESA: Consultorias: gestão/ RH/ socioambiental/ econômica/ outras

LOCALIZAÇÃO: Santiago | Chile

CONTATO: Paula Vaquero

TELEFONE: 056992571912

E-MAIL: paula.vaquero@csiro.au

DESCRIÇÃO DA EMPRESA: CSIRO is Australia's National Science and Technology Research Agency, focused on providing solutions to industrial, societal, and environmental challenges through applied science. CSIRO is one of the world's largest multi-disciplinary research organizations, with more than 100 years of existence, extensive experience in areas such as mining, energy, data science, advanced manufacturing, materials, environment, and more

DESCRIÇÃO DO PRODUTO: CSIRO works closely with academia, industry, government, and the community to provide them with the best customized scientific-based solutions to operational and strategic problems in areas like energy, cybersecurity, water management, community relations, integrated data management, and others.

NOME DA EMPRESA: GEOANALABS LABORATÓRIOS LTDA

PORTE DA EMPRESA: Pequeno porte

CATEGORIA DA EMPRESA: AI - sistemas de gestão de frotas e ativos / outros

LOCALIZAÇÃO: Nova Lima MG | Brasil

CONTATO: Eduardo Lyse Correa Netto Carvalho

TELEFONE: 05531998002930

E-MAIL: eduardo.lyse@geoanalabs.com

DESCRIÇÃO DA EMPRESA: O GEOANALABS é uma empresa prestadora de serviços de preparação física e análises físico-químicas / geoquímicas para minérios diversos e análises ambientais. Empresa com Certificação Internacional, com mais de 100 clientes no mercado mineral e equipe qualificada com mais de 20 anos de experiência em análise mineral e ambiental. Equipe composta por químicos, engenheiros, geólogos, técnicos em química e técnicos em mineração, dentre outros.

DESCRIÇÃO DO PRODUTO: Laboratório de preparação física atuando nas áreas de secagem, ensaios granulométricos, britagem e pulverização de amostras de rochas e sedimentos. O Laboratório Geoquímico realiza análises por espectrometria de fluorescência de Raios X, espectrometria de emissão Óptica (ICP) / Absorção Atômica (AA) em diversos minérios: ferro, manganês, ouro, fósforo, quartzo, níquel, potássio, titânio, argilas, calcário, bauxita. Atua também com análises ambientais diversas: solo, ar, água.

Realização

NOME DA EMPRESA: GEOESTRUTURAL CONSULTORIA E PROJETOS LTDA

PORTE DA EMPRESA: *Pequeno porte*

CATEGORIA DA EMPRESA: *Consultorias: ambiental/ geotecnia/ hidrogeologia/ geologia/ outras*

LOCALIZAÇÃO: *Belo Horizonte MG | Brasil*

CONTATO: *William de Faria Silva Carvalho*

TELEFONE: *055319339-0136*

E-MAIL: *geoestrutural@geoestrutural.com.br*

DESCRIÇÃO DA EMPRESA: *Há 23 anos, a Geoestrutural vem se destacando no mercado da mineração como referência na execução de projetos de qualidade, personalizados e seguros.*

DESCRIÇÃO DO PRODUTO: *Geotecnia, geologia, mineração (a céu aberto e subterrânea), barragens, pilhas de estéril, túneis, prospecção mineral, hidrogeologia, meio ambiente e projetos civis.*

NOME DA EMPRESA: GEOMIL SERVIÇOS DE MINERAÇÃO LTDA.

PORTE DA EMPRESA: *Pequeno porte*

CATEGORIA DA EMPRESA: *Consultorias: ambiental/ geotecnia/ hidrogeologia/ geologia/ outras*

LOCALIZAÇÃO: *Belo Horizonte MG | Brasil*

CONTATO: *Kerley Wanderson Andrade*

TELEFONE: *05531996367126*

E-MAIL: *kerley@geomil.com.br*

DESCRIÇÃO DA EMPRESA: *A GEOMIL é uma empresa de prestação de serviços de consultoria e projetos criada no ano de 1987, estando apta para a elaboração de projetos e serviços de geologia e engenharia de minas e licenciamento ambiental. No seu quadro técnico conta com profissionais das áreas de engenharia de minas, geologia, engenharia civil, engenharia florestal, química, engenharia sanitária, meio ambiente e geotecnia; e outros consultores autônomos de diversas especialidades.*

DESCRIÇÃO DO PRODUTO: *Pesquisa mineral, modelamento geológico, geotecnia, projetos de mineração, Estudos Ambientais(EIA-RIMA, RCA, PCA, PRAD e RADA), além da análise e gerenciamento ambiental, programas de acompanhamento e monitoramento de parâmetros de qualidade de água e do ar, Serviços de topografia entre outros. E ainda softwares especialistas e equipamentos destinados a atender sua gama de atividades.*

Realização

NOME DA EMPRESA: GEOSCAN GEOLOGIA E GEOFÍSICA

PORTE DA EMPRESA: Pequeno porte

CATEGORIA DA EMPRESA: Consultorias: ambiental/ geotecnia/ hidrogeologia/ geologia/ outras

LOCALIZAÇÃO: Fortaleza CE | Brasil

CONTATO: Cristian Dikson

TELEFONE: 0558597372626

E-MAIL: diretoria@geoscan.com.br

DESCRIÇÃO DA EMPRESA: Empresa com 5 anos de experiência em atividades de apoio a pesquisa mineral, especialista principalmente em geofísica aplicada a mineração utilizando os métodos geofísicos de IP/resistividade, magnetometria, gravimetria, AMT/MT E GPR. Nossa matriz é localizada em Fortaleza/CE e temos sedes em Parauapebas/PA e Peixoto de Azevedo/MT.

DESCRIÇÃO DO PRODUTO: Mapeamento geológico básico e de detalhe, geoquímica de solo, geofísica aplicada (IP/RES, GRAV, MAG, AMT, MT E GPR), aerolevanteamento por drone, acompanhamento de sondagem rotativa, descrição e amostragem de testemunhos, controle de banco de dados, modelo geológico 3D utilizando o leapfrog, relatórios técnicos e controle de áreas.

NOME DA EMPRESA: GEOSTATS CONSULTORIA E SOLUÇÕES EM GEOLOGIA EIRELI-ME

PORTE DA EMPRESA: Pequeno porte

CATEGORIA DA EMPRESA: Automação/ instrumentação e controle

LOCALIZAÇÃO: Brasília DF | Brasil

CONTATO: Gabriel Negrini

TELEFONE: 05561999680018

E-MAIL: gabriel.negrini@geostatsconsultoria.com.br

DESCRIÇÃO DA EMPRESA: A Geostats é uma empresa de tecnologia que atua no ramo de telecomunicações desde 2014, atuando com empresas como Vivo, Tim, Claro e Oi. Desde 2017, a Geostats fechou parceria com um sistema de despacho e desde então, vem oferecendo às mineradoras soluções de tecnologia com foco em serviços de conectividade, monitoramento, segurança operacional e telecomunicações. A empresa atua diretamente com a Mineração 4.0, as quais possuem uma alta demanda de tecnologia.

DESCRIÇÃO DO PRODUTO: Soluções de conectividade; monitoramento; sensorização; Wi-Fi; VHF/UHF.

NOME DA EMPRESA: GRID Energia Ltda

PORTE DA EMPRESA: Pequeno porte

CATEGORIA DA EMPRESA: Consultorias: ambiental/ geotecnia/ hidrogeologia/ geologia/ outras

LOCALIZAÇÃO: Belo Horizonte MG | Brasil

CONTATO: Stéfano Angioletti

TELEFONE: 05531991087431

E-MAIL: stefano@gridenergia.com.br

DESCRIÇÃO DA EMPRESA: Somos consultores em energia elétrica e gás. Atuamos de forma independente das comercializadoras, sempre como gestores de energia para as empresas de mineração.

DESCRIÇÃO DO PRODUTO: Gestão e representação do consumidor ou gerador de energia elétrica na CCEE Assistência na Migração ao mercado livre Consultoria para Auto Produção e Cogeração de energia Estudos setoriais na área de energia elétrica e gás Estudos e estruturação de projetos geração e eficiência de energia elétrica Estudos tributários e parecer técnico

NOME DA EMPRESA: H.C.CALDEIRARIA E ESTRUTURAS METÁLICAS LTDA

PORTE DA EMPRESA: Pequeno porte

CATEGORIA DA EMPRESA: Materiais de manutenção/ usinagem

LOCALIZAÇÃO: Ipatinga MG | Brasil

CONTATO: Helio Rigueira de Godoy

TELEFONE: 05531991630363

E-MAIL: comercial@hcim.com.br

DESCRIÇÃO DA EMPRESA: Empresa de fabricação de caldeiraria e estruturas metálicas, fundada em 02/06/2006 com profissionais qualificados conforme as normas AWS, ASME, ISO13920. Somos Certificados conforme a norma ISO9001-2015, em 2015 montamos uma filial no Ceara-SGA (porto Pecém), em 2017 qualificamos nossa empresa em Montagem industrial na Transpetro, e em 2019 montamos e qualificamos nossa área de Usinagem de pequeno e médio porte em nossa Matriz.

DESCRIÇÃO DO PRODUTO: Estruturas metálicas, tubulações, vasos de pressão, tanques de armazenamento, transportadores, pipe rack, silos, raspadores, eixos, buchas, pontes, coberturas, tratamento anticorrosivo, usinagem de médio e pequeno porte.

NOME DA EMPRESA: HEWA INFORMÁTICA EIRELI

PORTE DA EMPRESA: Pequeno porte

CATEGORIA DA EMPRESA: Automação/ instrumentação e controle

LOCALIZAÇÃO: Belo Horizonte MG | Brasil

CONTATO: Mairene Maciel de Moura

TELEFONE: 05531999725365

E-MAIL: comercial@hewa.com.br

DESCRIÇÃO DA EMPRESA: Somos fornecedores de equipamentos de Automação Industrial e Tecnologia da Informação.

DESCRIÇÃO DO PRODUTO: Todo e qualquer produto relacionado a tecnologia. Trabalhamos com os principais fabricantes: Dell, Cisco, Polycom, IBM, HP, HIRSCHMANN, etc. Podemos auxiliá-los nas cotações de equipamentos eletrônicos, switch ,HD's, memórias que não são encontradas no Brasil, aparelho de áudio e vídeo conferência, eletrodomésticos, televisores, todo e qualquer equipamento relacionado a tecnologia.

NOME DA EMPRESA: HIDROGEO ENGENHARIA GESTÃO DE PROJETOS LTDA

PORTE DA EMPRESA: Pequeno porte

CATEGORIA DA EMPRESA: Automação/ instrumentação e controle

LOCALIZAÇÃO: Belo Horizonte MG | Brasil

CONTATO: Flávio de Moraes Vasconcelos

TELEFONE: 05531991994004

E-MAIL: flavio.vasconcelos@hidrogeoeng.com.br

DESCRIÇÃO DA EMPRESA: A HidroGeo Engenharia e Gestão de Projetos Ltda. foi fundada em 2004 pelo Geoquímico Flávio Vasconcelos (Ph D pela Colorado School of Mines E U A para atuar no setor de mineração e de transformação, trabalhando em todo o seu ciclo produtivo, desde a fase de green field até a fase de encerramento das atividades, com grande experiência e know how tecnológico na gestão de resíduos e efluentes.

DESCRIÇÃO DO PRODUTO: Prestação de serviços de engenharia, sendo eles, serviços técnicos especializados para a elaboração de estudos ambientais e a implantação das ações, programas e projetos desses resultantes (como projetos de recuperação de áreas degradadas, planos e ações para fechamento de minas e estruturas industriais), dentre outros serviços de engenharia como monitoramento socioambientais, gest.ambiental e auditorias, consultoria, assessoria, treinamento, avaliação de conhecimentos e etc.



NOME DA EMPRESA: HT HIDRAUTRONICA SISTEMAS HIDRÁULICOS LTDA

PORTE DA EMPRESA: Pequeno porte

CATEGORIA DA EMPRESA: Manutenção de equipamentos

LOCALIZAÇÃO: Belo Horizonte MG | Brasil

CONTATO: Gilson Braga

TELEFONE: 05531975278888

E-MAIL: vendas@hidrautronica.com.br

DESCRIÇÃO DA EMPRESA: Somos uma empresa mineira de mais de 30 anos de mercado onde fabricamos conforme projetos e também efetuamos serviço de recuperação em cilindros, acumuladores, unidades hidráulicas de qualquer marca além de válvulas, motores e bombas hidráulicas entre outros. Somos certificados ISO 9001 e buscamos sempre a satisfação plena de nossos clientes.

DESCRIÇÃO DO PRODUTO: Unidades hidráulicas, cilindros de trava e alívio para para qualquer marca de britadores, Acumuladores de qualquer marca e/ou tipo, válvulas, motores, bombas além serviço de recuperação para todo e qualquer componente óleo hidráulico voltado para para este mercado.

NOME DA EMPRESA: INDUSTRIAL IOT SOLUTIONS SOLUÇÕES INDUSTRIAIS LTDA

PORTE DA EMPRESA: Pequeno porte

CATEGORIA DA EMPRESA: AI - sistemas de gestão de frotas e ativos / outros

LOCALIZAÇÃO: São Paulo SP | Brasil

CONTATO: Hélio Samora

TELEFONE: 5511994225330

E-MAIL: hsamora@i-iotsolutions.com

DESCRIÇÃO DA EMPRESA: Somos um distribuidor de soluções IoT industrial para a industria mineira e manufatura.

DESCRIÇÃO DO PRODUTO: Solução IoT da sensemetrics para monitoramento e gestão de instrumentos de barragens, pilhas e taludes. Solução de conectividade de equipamentos no beneficiamento e metalurgia da Litmus. Plataforma de Inteligência Artificial para processo de beneficiamento da Processminer. Plataformas para gestão de manutenção e disponibilidade de máquinas na mineração (MES).

NOME DA EMPRESA: INDUSTRIALL TECNOLOGIA DA INFORMACAO LTDA

PORTE DA EMPRESA: Pequeno porte

CATEGORIA DA EMPRESA: AI - sistemas de gestão de frotas e ativos / outros

LOCALIZAÇÃO: Vitória ES | Brasil

CONTATO: Henrique Nascimento

TELEFONE: 055027992352171

E-MAIL: henrique.nascimento@industriall.ai

DESCRIÇÃO DA EMPRESA: *IndustriALL é uma startup de tecnologia capixaba concebida para impulsionar a performance industrial. Entendemos a importância de uma cultura guiada por dados e utilizamos a tecnologia para entender, organizar e ativá-los. Estamos no mercado há anos e em 2020 passamos por um spin-off a partir da AEVO, surgindo a IndustriALL. Nosso portfólio é composto por soluções inovadoras em inteligência artificial e integração de sistemas para vários setores da indústria, visando a melhoria contínua.*

DESCRIÇÃO DO PRODUTO: *iPRIMUM: Plataforma composta por diversos softwares (10+) que facilitam a integração entre as áreas da indústria, como operação e manutenção. iPRIMUM promove uma gestão facilitada de plantas industriais a partir de controle estatístico de processos, tratativas de falhas, rotas de inspeção, entre outras funcionalidades. iOMNIA: Linha de projetos utilizando inteligência artificial para previsão de variáveis de processo, previsão de evento crítico em processo e otimização de recursos.*

NOME DA EMPRESA: INOVARR SISTEMAS ELÉTRICOS LTDA

PORTE DA EMPRESA: Pequeno porte

CATEGORIA DA EMPRESA: Automação/ instrumentação e controle

LOCALIZAÇÃO: Belo Horizonte MG | Brasil

CONTATO: Rodolfo Vinicius de Oliveira da Silva

TELEFONE: 055031986641554

E-MAIL: rodolfo@inovarr.com

DESCRIÇÃO DA EMPRESA: *A Inovarr Sistemas Elétricos é fabricante de equipamentos elétricos. Nosso foco é promover a melhor solução para os diversos tipos de aplicação. Prezamos pela agilidade no atendimento. Nossa equipe é formada por técnicos, gestores e engenheiros, qualificados e experientes, que estão em constante treinamento e reciclagem, para à cada dia, superar as expectativas técnicas de nossos clientes.*

DESCRIÇÃO DO PRODUTO: *Painéis Elétricos de baixa e média tensão. Painéis de automação, painéis de PLC. Painéis de força, centro de distribuição de carga (CDC), quadro geral de baixa tensão (QGBT), painéis de distribuição, painéis de comando, painéis de iluminação, mesas de comando e automação, painéis de inversores, painéis soft starter, painéis para banco de capacitor, quadro elétrico e etc.*

Realização

NOME DA EMPRESA: IRRICOM SOLUÇÕES TECNOLÓGICAS LTDA

PORTE DA EMPRESA: Pequeno porte

CATEGORIA DA EMPRESA: Automação/ instrumentação e controle

CONTATO: Sérgio Luiz Lima Horta

TELEFONE: 055031984277323

E-MAIL: sergio.horta@irricom.com.br

DESCRIÇÃO DA EMPRESA: Empresa especializada em soluções tecnológicas para gestão de recursos hídricos.

DESCRIÇÃO DO PRODUTO: Sistema de monitoramento para fins de gestão de recursos hídricos - Fornecimento de plataforma coletora de dados em campo, integrada ao sistema de monitoramento on-line via web. Fornece dados em tempo real para fins de gestão hídrica. Exemplo: aplicação em poços de rebaixamento de lençol freático - o sistema coleta e envia dados em tempo real para o usuário sobre as condições de funcionamento: Vazão instantânea de água / Volume de água acumulado (dia/mês/ano) / Nível do poço / Entre outros dados

NOME DA EMPRESA: ISOTEC COEMRCIO E SERVIÇOS LTDA

PORTE DA EMPRESA: Pequeno porte

CATEGORIA DA EMPRESA: Automação/ instrumentação e controle

LOCALIZAÇÃO: Belo Horizonte MG | Brasil

CONTATO: Ricardo Jose Suarez

TELEFONE: 05531999716177

E-MAIL: ricardo@isotecbr.com.br

DESCRIÇÃO DA EMPRESA: Centro de serviços autorizado da ENERPAC , FAMABRAS e Chicago Pneumática, serviços de recuperação e calibração, de equipamentos hidráulicos de alta pressão , pneumáticos e instrumentos de medição de pressão, temperatura, Torque, força e tração. vendemos produtos da linha e acessórios específicos e ou sob projetos.

DESCRIÇÃO DO PRODUTO: Cilindros (macacos) e bombas hidráulicas de alta pressão acessórios específicos, torquímetros hidráulicos e manuais , manômetros , termômetros, equipamentos de soldagem geral, centro de serviços autorizado da ENERPAC , FAMABRAS e Chicago Pneumática, serviços de recuperação e calibração, de equipamentos hidráulicos de alta pressão , pneumáticos e instrumentos de medição de pressão, temperatura, torque, força e tração. vendemos produtos da linha e acessórios específicos e ou sob projetos.

NOME DA EMPRESA: JW MECÂNICA E MANUTENÇÕES INDUSTRIAIS LTDA

PORTE DA EMPRESA: Pequeno porte

CATEGORIA DA EMPRESA: Automação/ instrumentação e controle

LOCALIZAÇÃO: Betim MG | Brasil

CONTATO: Washington César Coelho Barbosa

TELEFONE: 05531994180308

E-MAIL: jwmecanicaindustrial@gmail.com

DESCRIÇÃO DA EMPRESA: Fundada em 2019, a JW conta com um corpo técnico altamente qualificado, atuando nas áreas de Automação, Planejamentos e Montagens eletromecânicas, desenvolvemos, produzimos e fornecemos materiais e serviços de manutenção mecânica de precisão, caldeiraria, instalação elétrica para a indústria, e instrumentação geral. As nossas atividades são realizadas tanto nas plantas do cliente quanto em nossas dependências.

DESCRIÇÃO DO PRODUTO: *Serviços de usinagens tornearia e solda; *Mandrilhamento de campo; *Refrigeração de peças e equipamentos pesados; *Caldeiraria leve e pesada; *Pinturas de peças industriais; *Recuperação de cabeçotes Power Extractor, percussões e caixa de engrenagens; *Recuperação de perfuratrizes Sandvik Atlas Copco e rompedores; *Mão de obra, mecânica, elétrica, soldadores e instrumentação; *Recuperação de guias de sonda de diversos portes; *Recuperação/manutenção de caçambas Caterpillar e Atlas Copco;

NOME DA EMPRESA: M.MAI MANUTENCAO MECANICA E AUTOMACAO INDUSTRIAL

PORTE DA EMPRESA: Pequeno porte

CATEGORIA DA EMPRESA: Automação/ instrumentação e controle

LOCALIZAÇÃO: Belo Horizonte MG | Brasil

CONTATO: Felipe Fernandes L Silva

TELEFONE: 05531984661795

E-MAIL: comercial@mmainutencao.com.br

DESCRIÇÃO DA EMPRESA: Nossa empresa foi fundada em 2008 com o objetivo de fornecer aos nossos cliente e parceiros comerciais soluções que atendessem as suas demandas com agilidade, confiabilidade e efetividade. Atuamos com manutenção de equipamentos industriais, pneumáticos, elétricos e hidráulicos prezando sempre pela transparência e excelência. Contamos também com larga experiência em sistemas de lubrificação centralizada, realizando manutenções corretivas e fornecendo peças de reposição das mais diversas marcas.

DESCRIÇÃO DO PRODUTO: Sistemas de lubrificação centralizada (Lincoln, Beka, Groeneveld, ILC), manutenção em equipamentos (compressores, máquinas de solda, chaves de impacto, cilindros hidráulicos, etc).

NOME DA EMPRESA: MÁQUINA SOLO MÁQUINAS E EQUIPAMENTOS LTDA

PORTE DA EMPRESA: Pequeno porte

CATEGORIA DA EMPRESA: Outros

LOCALIZAÇÃO: Guarulho SP | Brasil

CONTATO: Amauri Araujo

TELEFONE: 05511977580146

E-MAIL: brunna.andrade@maquinasolo.com.br

DESCRIÇÃO DA EMPRESA: Somos uma empresa especializada na venda e locação de equipamentos de alta performance para as áreas de mineração, reciclagem e fundações. Estamos pautados nos nossos 3 propósitos: construindo relações de confiança; compromisso permanente da melhor entrega e soluções tecnológicas comprometidas com o resultado.

DESCRIÇÃO DO PRODUTO: Britadores (impacto e mandíbulas), peneiras vibratórias (classificadoras e escalper), caçambas britadoras, caçambas peneiras, caçambas processadoras, planta de britagem e peneiramento móvel.

NOME DA EMPRESA: MARB DO BRASIL C. I. LTDA

PORTE DA EMPRESA: Pequeno porte

CATEGORIA DA EMPRESA: Bombas e tubulações

LOCALIZAÇÃO: Betim MG | Brasil

CONTATO: Paulo Resin

TELEFONE: 05531993173729

E-MAIL: paulo@marbdobrasil.com.br

DESCRIÇÃO DA EMPRESA: Empresa 100% nacional. Especializada em fabricação e manutenção de bombas peristálticas industriais de deslocamento positivo. Nossa missão é prover o mercado nacional e internacional de soluções e serviços em bombas peristálticas dosadoras industriais proporcionando aos nossos clientes acesso as melhores tecnologias existentes.

DESCRIÇÃO DO PRODUTO: Fabricamos 14 modelos de bombas peristálticas industriais para vazões de 0,5 l/h até 150m³/h para transferência de qualquer polpa com até 75% de sólidos e dosagens de qualquer produto químico. Revendemos mangotes de borracha, óleo, abraçadeiras, sapatas, rotores para bombas peristálticas importadas e nosso estoque é em betim, para pronta entrega. A Marb está à disposição para colocar em teste, na sua mineradora, uma bomba peristáltica.

Realização

NOME DA EMPRESA: MARCOS BENEDITO SERVIÇOS

PORTE DA EMPRESA: Pequeno porte

CATEGORIA DA EMPRESA: Instalações/ equipamentos/ infraestrutura (capex)/ outros

LOCALIZAÇÃO: Indaiatuba SP | Brasil

CONTATO: Marcos Benedito

TELEFONE: 055019981477219

E-MAIL: marcosben@max-vent.com

DESCRIÇÃO DA EMPRESA: MaxVent - Ventiladores Radial & Axial , com sede em Indaiatuba, São Paulo, possui considerável experiência no campo de máquinas rotativas personalizadas, com foco em grandes ventiladores centrífugos e axiais, principalmente para projetos de certificação ATEX, uma especialidade Halifax Fan. Liderada pelo Marcos Benedito, com mais de 40 anos de conhecimento de ventiladores na América Latina, a empresa oferecerá vendas abrangentes, suporte a projetos e serviços no local, além de peças de reposição

DESCRIÇÃO DO PRODUTO: Agente de vendas da Halifax Fan. Fundada em 1965 para atender a indústria local, a Halifax Fan Limited agora fornece a maioria dos ventiladores das indústrias em todo o mundo, a partir de suas fábricas em Brighouse, Yorkshire e Shenzhen, China. Com mais de 60% da produção exportada para todo mundo. Ventiladores centrífugos e axiais de médio e grande porte, partes e peças de ventiladores, reformas e recuperação de conjunto girante de ventiladores, assessoria técnica de campo e retrofit em geral.

NOME DA EMPRESA: MARTE COMERCIAL EIRELI

PORTE DA EMPRESA: Pequeno porte

CATEGORIA DA EMPRESA: Instalações/ equipamentos/ infraestrutura (capex)/ outros

LOCALIZAÇÃO: Belo Horizonte MG | Brasil

CONTATO: Patricia C Luce

TELEFONE: 05531992175476

E-MAIL: orcamento@marpressbrasil.com.br

DESCRIÇÃO DA EMPRESA: Especialistas na importação e venda de equipamentos para mineração, construção pesada e demais segmentos. Estamos em Belo Horizonte e atendemos todo o país. Através de parcerias com empresas reconhecidas mundialmente, a Marpress distribui equipamentos e presta assistência técnica em todo o território nacional, em aplicações heavy duty para mineração, infraestrutura e indústrias diversas. Nosso objetivo é realizar um trabalho seguro e rentável, sempre agindo com responsabilidade social.

DESCRIÇÃO DO PRODUTO: Balanças embarcadas e limitadores de carga sensores de proximidade e fadiga sensores de pressão e temperatura de pneus cameras para ponto cego faróis de led serviços de instalação e manutenção

Realização

NOME DA EMPRESA: MAXIMUM PRESSURE

PORTE DA EMPRESA: Pequeno porte

CATEGORIA DA EMPRESA: Bombas e tubulações

LOCALIZAÇÃO: Rio de Janeiro RJ | Brasil

CONTATO: Romulo Augusto Araujo Souto

TELEFONE: 05521996737400

E-MAIL: raraujo@maximumpressure.com.br

DESCRIÇÃO DA EMPRESA: Empresa fabricante e fornecedora de equipamentos hidráulicos e pneumáticos para baixa, média e alta pressão. Equipamentos estes como válvulas, acumuladores, bombas, unidades hidráulicas, componentes diversos, tubos, mangueiras. Contamos com a distribuição das marcas ABAC e Hidraer.

DESCRIÇÃO DO PRODUTO: Bombas hidropneumáticas, válvulas agulhas e esferas, acumuladores, mangueiras, tubos, conexões. materiais 100% em aço inox serviços de manutenção, montagem e instrumentação

NOME DA EMPRESA: MBM PROJETO E CONSULTORIA TÉCNICA LTDA

PORTE DA EMPRESA: Pequeno porte

CATEGORIA DA EMPRESA: Automação/ instrumentação e controle

LOCALIZAÇÃO: Florianópolis SC | Brasil

CONTATO: Marcio Duarte

TELEFONE: 05548999633367

E-MAIL: marcio@mbmprojeto.com.br

DESCRIÇÃO DA EMPRESA: Prestadora de serviços técnicos de projeto de engenharia nas áreas de óleo e gás, petroquímica, mineração, gasodutos e oleodutos.

DESCRIÇÃO DO PRODUTO: Projeto de tubulação e tanques de combustíveis, projeto de elétrica e automação, projeto de instrumentação, projeto meio ambiente, serviços de consultoria e fiscalização de obras

NOME DA EMPRESA: MDM SOLUÇÕES EM IMPERMEABILIZAÇÃO

PORTE DA EMPRESA: Pequeno porte

CATEGORIA DA EMPRESA: Civil / reforma refratária

LOCALIZAÇÃO: Belo Horizonte MG | Brasil

CONTATO: Matheus Gomes de Matos

TELEFONE: 05531995618013

E-MAIL: matheus@mmatosimper.com.br

DESCRIÇÃO DA EMPRESA: A M Matos Soluções em Engenharia e Impermeabilização atua em obras Comerciais, residenciais, industriais, ambientais e de infraestrutura em todo território Nacional, contamos um efetivo de colaboradores treinados e capacitados para garantir a excelência dos serviços prestados. Temos um corpo técnico formado por profissionais capazes de dar suporte as obras com revisão, adaptação de projetos, revisão de sistemas e especificações, todos os nossos projetos são registrados com ART.

DESCRIÇÃO DO PRODUTO: Impermeabilização recuperação estrutural Injeção de resinas(Poliuretano, Gel Acrílico, Epoxi) tratamento de Pisos ETA e ETE Membrana de PEAD

NOME DA EMPRESA: MEGATORQ MANUTENÇÃO GESTÃO OTIMIZAÇÃO LTDA

PORTE DA EMPRESA: Pequeno porte

CATEGORIA DA EMPRESA: Manutenção de equipamentos

LOCALIZAÇÃO: Goiania GO | Brasil

CONTATO: Werter Clelio de Souza Costa

TELEFONE: 05562984900246

E-MAIL: werter.costa@megatorqengenharia.com.br

DESCRIÇÃO DA EMPRESA: A Megatorq Engenharia atua no ramo de prestação de serviços de manutenção industrial, focada nas áreas de manutenção preditiva, preventiva e corretiva de máquinas e equipamentos industriais, lubrificação industrial, vulcanização, caldeiraria, instalações e montagens industriais, automação de equipamentos e sistemas.

DESCRIÇÃO DO PRODUTO: know how em troca de revestimento moinhos, britadores, manutenção mecânica e calderaria em plantas de beneficiamento

NOME DA EMPRESA: METALURGICA A ORTEIP LTDA

PORTE DA EMPRESA: Pequeno porte

CATEGORIA DA EMPRESA: Materiais de manutenção/ usinagem

LOCALIZAÇÃO: São Paulo SP | Brasil

CONTATO: Clodoaldo Secanechia

TELEFONE: 05511947444230

E-MAIL: ortaip@uol.com.br

DESCRIÇÃO DA EMPRESA: Usinagem de peças conforme desenho na linha media e pesada

DESCRIÇÃO DO PRODUTO: Eixos - rodas - engrenagens - tambores

NOME DA EMPRESA: MHM CALDEIRARIA

PORTE DA EMPRESA: Pequeno porte

CATEGORIA DA EMPRESA: Automação/ instrumentação e controle

LOCALIZAÇÃO: Congonhas MG | Brasil

CONTATO: Mateus Felipe Pinto Araújo

TELEFONE: 05531997123342

E-MAIL: vendas@grupofran.com.br

DESCRIÇÃO DA EMPRESA: Atuamos desde 1989 nas áreas de motores elétricos, transformadores e geradores, revenda de peças para a linha de motores CC e CA e acionamentos, manutenção elétrica e mecânica de equipamentos, elaboração de projetos, automação e montagens industriais, fabricação de estruturas metálicas. O Grupo é formado pelas empresas Fran Service, Fran Motores, Fran Acionamentos e MHM Caldeiraria

DESCRIÇÃO DO PRODUTO: Construções mecânicas, fabricação de tanques, plataformas, silos, bases, estruturas metálicas, máquinas em geral, dispositivos, fabricação de transições, derivações, calças cônicas, cones e afins de caldeiraria em materiais ferrosos e não ferrosos, soldas em ligas especiais. Realizamos também: calandragens; curvamentos; caldeiraria; soldas especiais; conformação; desempenho e desmontagem; engenharia; dobras; corte a plasma e oxicorte; e montagem.

NOME DA EMPRESA: MINERACT CONSULTORIA MINERAL EIRELI

PORTE DA EMPRESA: Pequeno porte

CATEGORIA DA EMPRESA: Agregados

LOCALIZAÇÃO: São Lourenço MG | Brasil

CONTATO: André Macedo de Brito

TELEFONE: 05571987252427

E-MAIL: andre.brito@mineract.com

DESCRIÇÃO DA EMPRESA: A Mineract é uma empresa de consultoria mineral que tem como missão fornecer serviços e produtos que possibilitem a nossos clientes transformar recursos minerais em riqueza, de maneira responsável, pioneira, tecnológica e sustentável. Buscamos ser reconhecidos pela prática de excelência em gestão de patrimônio mineral e temos por valores respeito e moralidade, excelência em desempenho e resultados.

DESCRIÇÃO DO PRODUTO: Gestão de processos ANM, pesquisa mineral, licenciamento ambiental, relacionamento com superficiários, segurança e saúde do trabalho, terceirização de equipes de geologia. Leitura DOU, prazos/obrigações ANM, legislação, requerimentos, mapeamentos litoestrutural, topográfico, superficiário, acompanhamento de sondagem, amostragem, descrição de testemunhos, gestão de galpões, modelagem, cálculo de reserva, lavra experimental, relatórios parcial e final de pesquisa, PAE, PCMSO, PGR, negociação.

NOME DA EMPRESA: MINERVA CONTROLS SOLUÇÕES INDUSTRIAIS LTDA

PORTE DA EMPRESA: Pequeno porte

CATEGORIA DA EMPRESA: Automação/ instrumentação e controle

LOCALIZAÇÃO: São Paulo SP | Brasil

CONTATO: Rodrigo Juliani

TELEFONE: 05511943979419

E-MAIL: juliani@minervacontrols.com

DESCRIÇÃO DA EMPRESA: A Minerva Controls é uma startup Deep Tech especializada na criação e aplicação de Digital Twins Dinâmicos, réplicas digitais que reproduzem o comportamento de processos ou equipamentos. Suas principais aplicações são em sintonia ótima de controladores e otimização de processos, planejamento e programação de produção, manutenção preditiva e simulação de processos.

DESCRIÇÃO DO PRODUTO: Empresa especializada na criação e aplicação de Digital Twins Dinâmicos. Nossos principais produtos aplicando a tecnologia: - Otimização industrial; - Planejamento e Programação de Produção; - Manutenção Preditiva; - Simuladores de Processos.

Realização

NOME DA EMPRESA: MINTECH ENGENHARIA LTDA.

PORTE DA EMPRESA: Pequeno porte

CATEGORIA DA EMPRESA: Automação/ instrumentação e controle

LOCALIZAÇÃO: Belo Horizonte MG | Brasil

CONTATO: Bruno Carlos Gomes

TELEFONE: 05531996368945

E-MAIL: bruno.gomes@mintech.com.br

DESCRIÇÃO DA EMPRESA: A MINTECH é uma empresa de engenharia especializada no desenvolvimento de soluções técnicas de consultoria, gerenciamento e projetos multidisciplinares. Nossas soluções integradas são desenvolvidas de forma flexível, planejada e sob medida para cada cliente visando trazer benefícios diferenciados que garantem qualidade, prazos e preços. Fundada em 2015 e com sede em Belo Horizonte - MG, a MINTECH possui atuação em todo território nacional provendo soluções aos mais diversos segmentos do mercado.

DESCRIÇÃO DO PRODUTO: Estudos e consultoria, projetos de engenharia multidisciplinar incluindo mecânica, elétrica, civil, automação, controle, instrumentação, entre outros, engenharia de campo e gerenciamento para os setores de mineração, siderurgia, celulose e papel, infraestrutura e óleo e gás.

NOME DA EMPRESA: MOGAI TECNOLOGIA DE INFORMAÇÃO S.A.

PORTE DA EMPRESA: Pequeno porte

CATEGORIA DA EMPRESA: Geotecnia

LOCALIZAÇÃO: Vitória ES | Brasil

CONTATO: Franco Machado

TELEFONE: 5527981180111

E-MAIL: fmachado@mogai.com.br

DESCRIÇÃO DA EMPRESA: A Mogai é uma empresa com ampla experiência em projetos de tecnologia em indústrias de transformação e extração, com destaque para mineração. Desenvolvemos uma tecnologia inovadora para medição e monitoramento de volume de pilhas de minérios e outros granulados. Agora estamos integrando nossa solução numa plataforma BIM 4D para monitorar o processo de lavra ou toda a vida útil de pilhas de rejeito.

DESCRIÇÃO DO PRODUTO: - Medição e monitoramento de estoques e produção de minério - Reconciliação de lavra integrado a BIM 4D - Monitoramento de pilhas de rejeito integrado a BIM 4D

NOME DA EMPRESA: MSA SOLUÇÕES TECNOLÓGICAS, SISTEMA E GESTÃO LTDA

PORTE DA EMPRESA: Pequeno porte

CATEGORIA DA EMPRESA: Outros

LOCALIZAÇÃO: Rio de Janeiro RJ | Brasil

CONTATO: Genny Oheb Sion

TELEFONE: 05521983730111

E-MAIL: genny.sion@msabd.com.br

DESCRIÇÃO DA EMPRESA: Empresa brasileira representante de empresas de tecnologias israelenses no Brasil.

DESCRIÇÃO DO PRODUTO: Engenharia, fornecimento e supervisão de projetos de tratamento de águas e efluentes.

NOME DA EMPRESA: O TROPEIRO ALIMENTAÇÃO INDUSTRIAL LTDA

PORTE DA EMPRESA: Pequeno porte

CATEGORIA DA EMPRESA: Alimentação

LOCALIZAÇÃO: Congonhas MG | Brasil

CONTATO: Eduardo Teixeira Assis

TELEFONE: 05531984780125

E-MAIL: eduardo.teixeira@grupootropeiro.com.br

DESCRIÇÃO DA EMPRESA: O Tropeiro Alimentação Industrial, é uma empresa do Grupo O Tropeiro especializada no fornecimento de refeições coletivas, com mais de 19 anos de tradição no mercado, servindo empresas de pequeno, médio e grande porte. Nosso diferencial é o sabor e tempero das refeições, mantendo padrões de uma boa comida, que garantem uma satisfação superior a 90% em todos os clientes que atendemos.

DESCRIÇÃO DO PRODUTO: Fornecimento de refeições coletivas transportadas/ Fornecimento de refeições produzidas in loco/ Gestão de refeitórios e restaurantes corporativos/ Serviços de buffet e refeições comemorativas.

NOME DA EMPRESA: ORBANKA COMERCIO E IMPORTAÇÃO DE MÁQUINAS E EQUIPAMENTOS INDUSTRIAIS

PORTE DA EMPRESA: Pequeno porte

CATEGORIA DA EMPRESA: Automação/ instrumentação e controle

LOCALIZAÇÃO: Belo Horizonte MG | Brasil

CONTATO: Thalys Cordeiro Silva

TELEFONE: 05531999926584

E-MAIL: comercial@poirier.com.br

DESCRIÇÃO DA EMPRESA: A Poirier foi criada em 2006 focada na reforma e manutenção de equipamentos e derivados, principalmente no setor de mineração. Aos poucos e sempre buscando atender à necessidade de nossos clientes, avançamos para linha hidráulica e tubulações e seus derivados com uma ampla gama de materiais em PEAD liso e corrugado.

DESCRIÇÃO DO PRODUTO: Tubos em aço carbono, inox, derivações e conexões com ou sem ranhura (grooved) tubos PEAD liso para pressão e corrugados para sistemas de drenagem, derivações e conexões, componentes hidráulicos e pneumáticos, fabricação e manutenção de máquinas e equipamentos para usina/mina, fabricação de painéis e sistemas de automação, fabricação e usinagem de peças metálicas

NOME DA EMPRESA: OVER PROJECTS LOGÍSTICA INTEGRADA

PORTE DA EMPRESA: Pequeno porte

CATEGORIA DA EMPRESA: Locação de equipamentos linha amarela

LOCALIZAÇÃO: Belo Horizonte MG | Brasil

CONTATO: Renan Carvalho de Castro

TELEFONE: 05531996814395

E-MAIL: renan.carvalho@overprojects.com

DESCRIÇÃO DA EMPRESA: A Over Projects iniciou suas atividades em 2009 como a divisão de projetos do grupo Overseas Logística. Com o objetivo de se tornar referência no Brasil em transporte de cargas especiais, a empresa criou em 2017 um centro de excelência, com tecnologias próprias e representações de marcas líderes globais neste segmento. Nossa equipe de gestores, engenheiros e especialistas promovem soluções inteligentes e criativas para os mais desafiadores projetos.

DESCRIÇÃO DO PRODUTO: 1. Logística internacional - somos o único membro da WWPC no Brasil (<https://www.wwpc.eu.com/>); 2. Representamos dos armadores Sal Heavy Lift e Intermarine no Brasil; 3. Tranding de equipamentos voltados para mineração; 4. Transportadora, movimentação de cargas, desmontagem de máquinas e logística interna - Nacional e Mercosul;

Realização

NOME DA EMPRESA: PARTES PRO PNEUS E PEÇAS LTDA

PORTE DA EMPRESA: Pequeno porte

CATEGORIA DA EMPRESA: Consultorias: ambiental/ geotecnia/ hidrogeologia/ geologia/ outras

LOCALIZAÇÃO: Belo Horizonte MG | Brasil

CONTATO: Bernardo Bastos Sérgio Prado

TELEFONE: 055031971452131

E-MAIL: bernardo.bastos@partespro.com.br

DESCRIÇÃO DA EMPRESA: Somos especialistas em pós-venda nos segmentos de mineração, construção e logística. Em conjunto com parceiros nosso foco está em relações transparentes, opções inteligentes e o melhor custo/benefício do mercado. Nossa equipe está comprometida com você: oferecemos suporte especializado, visitas técnicas e atendimento emergencial.

DESCRIÇÃO DO PRODUTO: Perfuratrizes (em plataforma, com braço articulado, em caminhão), peças para perfuratrizes (buchas, estrela do carrossel, cilindros hidráulicos, etc), produtos químicos para supressão e controle de poeira em vias e taludes. ferramentas para perfuração e desmonte de rocha (hastes, adaptadores, absorvedor de choque, martelos DTH, Bits, brocas tricônicas), peças para ergonomia e segurança na operação de perfuração e desmonte.

NOME DA EMPRESA: PARTESPRO PECAS E PNEUS LTDA

PORTE DA EMPRESA: Pequeno porte

CATEGORIA DA EMPRESA: Exploração mineral

LOCALIZAÇÃO: Belo Horizonte MG | Brasil

CONTATO: Bruno Garcia Prado

TELEFONE: 05531999705725

E-MAIL: brunogarcia75@hotmail.com

DESCRIÇÃO DA EMPRESA: Distribuidor exclusivo das Brocas Varel / Terelion no Brasil Máquinas, peças e acessórios para mineração

DESCRIÇÃO DO PRODUTO: Perfuratrizes DTH e rotativas brocas rotativas Bits DTH Hastes e acessórios

NOME DA EMPRESA: PATRIA TECNOLOGIA, CONSULTORIA E PROJETOS EIREL

PORTE DA EMPRESA: Pequeno porte

CATEGORIA DA EMPRESA: Automação/ instrumentação e controle

LOCALIZAÇÃO: Belo Horizonte MG | Brasil

CONTATO: Ricardo Tamietti

TELEFONE: 05531984849440

E-MAIL: comercial@patriaprojetos.com.br

DESCRIÇÃO DA EMPRESA: Somos criadores de soluções. Temos mais de 10 anos de experiência em engenharia e gerenciamento de plantas industriais. Nosso desafio: aumentar a produtividade, reduzir custos gerados pelos processos tradicionais e melhorar o gerenciamento com recursos tecnológicos. Agregamos facilitadores em cada solução, acompanhando o dinamismo da área de engenharia.

DESCRIÇÃO DO PRODUTO: <https://patriaprojetos.com.br/portfolio/> engenharia multidisciplinar gerenciamento - PPM (Project and Portfolio Management), Operação e manutenção construção e montagem

NOME DA EMPRESA: PETRAPARS PEÇAS E SERVIÇOS LTDA.

PORTE DA EMPRESA: Pequeno porte

CATEGORIA DA EMPRESA: Fabricação de metais/ plásticos e peças

LOCALIZAÇÃO: Nova Lima MG | Brasil

CONTATO: Oliverio Carvalho

TELEFONE: 05531992026247

E-MAIL: oliverio@petrapars.com.br

DESCRIÇÃO DA EMPRESA: Empresa fornecedora de peças e de serviços para equipamentos de mineração. Trabalhamos com desenvolvimento de peças e/ou componentes, reformas de cilindros hidráulicos e somos distribuidores produtos Schrader Pacific.

DESCRIÇÃO DO PRODUTO: Peças material usinado. Peças material aço forjado. Peças material Alumínio. Válvulas Schrader

NOME DA EMPRESA: POGO MOBILE BRASIL TECNOLOGIA DA INFORMACAO LTDA

PORTE DA EMPRESA: Pequeno porte

CATEGORIA DA EMPRESA: AI - sistemas de gestão de frotas e ativos / outros

LOCALIZAÇÃO: Jundiaí SP | Brasil

CONTATO: José Eduardo Dainese

TELEFONE: 5511942218295

E-MAIL: dainese@pogoenterprise.com.br

DESCRIÇÃO DA EMPRESA: Focada em soluções mobile para celulares e tablets

DESCRIÇÃO DO PRODUTO: App controle de barragens / App de controle de emergência

NOME DA EMPRESA: POLICON SOLUÇÕES INDUSTRIAIS LTDA

PORTE DA EMPRESA: Pequeno porte

CATEGORIA DA EMPRESA: Automação/ instrumentação e controle

LOCALIZAÇÃO: Ribeirão Pires SP | Brasil

CONTATO: Sidnei Ceobaniuk Zaluchi

TELEFONE: 05511995805961

E-MAIL: sidnei.zaluchi@policon.com.br

DESCRIÇÃO DA EMPRESA: Há mais de 20 anos trazendo soluções para o Brasil, tubulações, conexões, válvulas, instrumentação de medição de vazão, temperatura, pressão e nível.

DESCRIÇÃO DO PRODUTO: Tubulações Schedules 80 em PVC, C-PVC, U-PVC, Flexíveis PEX (Pexgol) e Soluforce Válvulas em termoplásticos PVC, C-PVC, U-PVC, PP, PVDF Válvulas metálicas especiais próprias para uso onde há problemas com abrasão, corrosão e temperaturas extremas.

NOME DA EMPRESA: PRISMA USINAGEM LTDA

PORTE DA EMPRESA: Pequeno porte

CATEGORIA DA EMPRESA: Agregados

LOCALIZAÇÃO: Igarapé MG | Brasil

CONTATO: Gláucia Carneiro

TELEFONE: 05531996568029

E-MAIL: glauciacarneiro72@gmail.com

DESCRIÇÃO DA EMPRESA: A Prisma está localizada em Igarapé e tem 25 anos de mercado. Prestamos serviços de usinagem e peças de desgaste e reposição para mineração.

DESCRIÇÃO DO PRODUTO: Prestamos serviço de usinagem, reforma de equipamento e venda de peças, calha, cunha lateral, excêntricos, buchas da Aranha, bucha da carcaça, contra eixo, abanafeira, anel de corte, placa de alimentação e outros.

NOME DA EMPRESA: PROJAN ENGENHARIA LTDA

PORTE DA EMPRESA: Pequeno porte

CATEGORIA DA EMPRESA: Instalações/ equipamentos/ infraestrutura (capex)/ outros

LOCALIZAÇÃO: Belo Horizonte MG | Brasil

CONTATO: Aline dos Santos Faria

TELEFONE: 05531996772016

E-MAIL: aline.faria@projan.com.br

DESCRIÇÃO DA EMPRESA: Somos uma empresa especializada no fornecimento projetos, ARTs, equipamentos e instalação de linhas de vida definitivas para telhados, linhas de vida verticais para escada, pontos de ancoragem, linhas de vida rígidas (pórticos) para carga e descarga de caminhões e sistemas de linhas de vida para proteção da periferia de telhados limitando acesso as bordas da edificação, além de serviços de alpinismo industrial para reparos dispensando a utilização de andaimes ou máquinas de elevação.

DESCRIÇÃO DO PRODUTO: A PROJAN Engenharia fornece equipamentos certificados, profissionais qualificados para a instalação, Engenharia especializada em serviços de trabalho em altura, e todas as documentações necessárias para a segurança dos colaboradores dos nossos clientes. Realizamos testes não destrutivos para comprovação da carga mínima de 1.500,00 kg nos pontos de ancoragem conforme exigência da Norma NR-18 item 18.15.56.

Realização

NOME DA EMPRESA: PROMANAGEMENT ANALYSIS ASSESSORIA LTDA

PORTE DA EMPRESA: Pequeno porte

CATEGORIA DA EMPRESA: Consultorias: ambiental/ geotecnia/ hidrogeologia/ geologia/ outras

LOCALIZAÇÃO: São Paulo SP | Brasil

CONTATO: Flávio Oliveira

TELEFONE: 05511981624932

E-MAIL: flavio.oliveira@pmanalysis.com

DESCRIÇÃO DA EMPRESA: A PM ANALYSIS possui mais de 20 anos de experiência em assessoria, auditoria, treinamento e ferramentas para gestão, atuando nas principais áreas da qualidade, meio ambiente, saúde ocupacional, segurança do trabalho, compliance antissuborno, segurança e privacidade da informação e continuidade dos negócios.

DESCRIÇÃO DO PRODUTO: Assessoria, auditoria, treinamento, desenvolvimento de ferramentas de gestão e requisitos legais nas áreas de qualidade, meio ambiente, saúde ocupacional, segurança do trabalho, compliance antissuborno, segurança e privacidade da informação e continuidade dos negócios.

NOME DA EMPRESA: PROMINER PROJETOS LTDA.

PORTE DA EMPRESA: Pequeno porte

CATEGORIA DA EMPRESA: Consultorias: ambiental/ geotecnia/ hidrogeologia/ geologia/ outras

LOCALIZAÇÃO: São Paulo SP | Brasil

CONTATO: Katia Elisangela Gimenez

TELEFONE: 05511942803582

E-MAIL: katia@prominer.com.br

DESCRIÇÃO DA EMPRESA: A Prominer foi constituída em 1985, tendo por objetivo prestar serviços a empresas que utilizam recursos naturais, distinguindo-se por oferecer a seus clientes excelência técnica, eficiência, competência e flexibilidade na execução dos mais diferentes tipos de serviços, desde a seleção de áreas para implantação de projetos ao descomissionamento de empreendimentos.

DESCRIÇÃO DO PRODUTO: Licenciamento ambiental, mineral, auditorias, avaliações técnica, econômica e ambiental, recursos hídricos, monitoramento da qualidade do ar, água, níveis de ruído e vibração, gases, planejamento, supervisão de lavra, de pesquisas geológicas, mapeamento geológico, estudos de estabilidade, modelagem de jazidas minerais, bloqueio de títulos minerários, estudos de mercado, regularização de empreendimentos, consultoria jurídica especializada, arqueologia, plano de fechamento de mina entre outros

Realização

NOME DA EMPRESA: PRONORTE GEOTÉCNICA

PORTE DA EMPRESA: Pequeno porte

CATEGORIA DA EMPRESA: Exploração mineral

LOCALIZAÇÃO: Itaituba PA | Brasil

CONTATO: Edvaldo Aroldo Ferreira

TELEFONE: 05593991220167

E-MAIL: aroldo@pronortegeo.com.br

DESCRIÇÃO DA EMPRESA: Pronorte Geotécnica, sediada na Província Mineral do Tapajós, uma empresa de prestação de serviço para a mineração, que vem suprimindo a necessidade de trabalhos de prospecção organizada e profissional na região.

DESCRIÇÃO DO PRODUTO: Sondagem mista sondagem spt abertura de malhas perfuração e montagem poços de monitoramento

NOME DA EMPRESA: PROSPECÇÃO - RECURSOS NATURAIS E INFORMAÇÃO LTDA

PORTE DA EMPRESA: Pequeno porte

CATEGORIA DA EMPRESA: CONSULTORIAS: Ambiental/ geotecnia/ hidrogeologia/ geologia/ outras

LOCALIZAÇÃO: Rio das Ostras RJ | Brasil

CONTATO: Alexandre de Souza

TELEFONE: 05521992634411

E-MAIL: alex347@terra.com.br

DESCRIÇÃO DA EMPRESA: Empresa de consultoria e assessoria em questões socioambientais da mineração, com foco em exploração mineral

DESCRIÇÃO DO PRODUTO: Gestão socioambiental pra empresas de mineração e exploração mineral - licenciamento, auditorias (due diligence), treinamento, confecção-revisão de relatorios tecnicos sobre o temas ESG (Exploração Mineral, Recursos e Reservas)

NOME DA EMPRESA: RECOBINAS IND. COM. LTDA

PORTE DA EMPRESA: Pequeno porte

CATEGORIA DA EMPRESA: Manutenção de equipamentos

LOCALIZAÇÃO: Santana de Parnaíba SP | Brasil

CONTATO: Uilson Alves de Oliveira

TELEFONE: 05511980930040

E-MAIL: uilson@teccoil.com.br

DESCRIÇÃO DA EMPRESA: Empresa brasileira fundada em 1990, com a razão social de Recobinas Ind. Com. Ltda. Iniciou suas atividades em recondicionamento de componentes para alternadores e motores de partida. Em 2001 lançamos a marca teccoil (nome fantasia) iniciando também a fabricação de componentes e montagem de alternadores e motores de partidas novos da linha pesada. Hoje além de fabricação somos distribuidores de diversas marcas internacionais de fabricantes de motores de partidas e alternadores.

DESCRIÇÃO DO PRODUTO: Venda e manutenção de alternadores e motores de partida das principais marcas, entre elas: C.E. Niehoff, Sawafuji, RPM Industries, Delco, Denso, Bosch, Hitachi, Leece Neville, Lucas Electric, Mahle, Marelli, Mitsubishi, Nikko, Prestolite, Valeo, Vanner, Wilson, Balmar, Dixie Electric, Electrodyne, Magneton, Penntex, Powerlite... Veículos: Caterpillar, Le Tourneau, Liebherr, Detroit Diesel, Komatsu, John Deere, DAF, Cummins, Detroit Diesel, Deutz, Doosan, Massey Ferguson, Mercedes-Benz...

NOME DA EMPRESA: RGTECH SOLUÇÕES TECNOLÓGICAS

PORTE DA EMPRESA: Pequeno porte

CATEGORIA DA EMPRESA: AI - sistemas de gestão de frotas e ativos / outros

LOCALIZAÇÃO: Nova Lima MG | Brasil

CONTATO: Henrique Silva Wanderley Sanders

TELEFONE: 055031997575280

E-MAIL: henrique@rgtech.com.br

DESCRIÇÃO DA EMPRESA: A RGTECH conta com mais de 30 anos de experiência no mercado, tendo seus serviços 100% voltados ao mercado B2B, e focados ao nicho da mineração e indústria, apoiando nas situações de conectividade, automação, segurança entre outros.

DESCRIÇÃO DO PRODUTO: Fornecemos soluções diversas na área de telecomunicações, visando a conectividade e segurança em áreas de atendimento complexo / remoto, bem como soluções tecnológicas diversas, utilizando preceitos de IoT e IA, visando a automação e segurança das operações.

Realização

NOME DA EMPRESA: RI - CONSULTORIA EM GESTÃO INTELIGENTE E EFICIÊNCIA ENERGÉTICA LTDA

PORTE DA EMPRESA: Pequeno porte

CATEGORIA DA EMPRESA: AI - sistemas de gestão de frotas e ativos / outros

LOCALIZAÇÃO: Florianópolis SC |Brasil

CONTATO: Alanna J Wilcek

TELEFONE: 05548996729735

E-MAIL: alanna@resultadosindustriais.com

DESCRIÇÃO DA EMPRESA: A R.I. Resultados Industriais é uma empresa com DNA em inovação e sustentabilidade. Desenvolvemos projetos de eficiência energética com excelentes resultados em redução dos custos operacionais combinados com expressivo desempenho em Sustentabilidade. Para alcançar esse sucesso, aliamos inovação com a cultura de economia nas mais avançadas tecnologias em eficiência energética.

DESCRIÇÃO DO PRODUTO: Prestamos serviços de eficiência energética, através de nossas tecnologias: 1) Motor elétrico 4G - Desenvolvido para obter-se 50% menos consumo de energia, fazendo o mesmo trabalho do que os tradicionais motores existentes no mercado (assíncronos e de gaiola) 2) Grafeno - Nanopartículas de grafeno puro, com apenas 1nanometro de tamanho, em sua maioria. Disponibilizado na forma de aditivo lubrificante. 3) Fluido refrigerante de Alta performance 4) IA para gestão de consumo energia e combustíveis

NOME DA EMPRESA: RSE TRANSPORTES LTDA

PORTE DA EMPRESA: Pequeno porte

CATEGORIA DA EMPRESA: Locação de caminhões pipa

LOCALIZAÇÃO: Contagem MG | Brasil

CONTATO: Robson dos Santos Elias

TELEFONE: 05531999874376

E-MAIL: rsetransportes@uol.com.br

DESCRIÇÃO DA EMPRESA: R.S.E Transportes LTDA, fundada em 1999 tem sede própria as margens da Rodovia BR-040 de fácil acesso empresa séria e responsável que visa sempre atendimento e satisfação, oferecendo opções de transporte pesado para mineração e terraplanagem, disponibiliza de uma equipe séria e comprometida com resultados que visa sempre qualidade e segurança na prestação de serviços, colocando à disposição de seus clientes e parceiros profissionais treinados e capacitados no desenvolvimento de suas funções.

DESCRIÇÃO DO PRODUTO: Transporte rodoviário de carga e descarga, locação de caminhões aluguel de máquinas e equipamentos

Realização

NOME DA EMPRESA: RZX INDUSTRIA E COMERCIO DE VÁLVULAS INDUSTRIAIS EIRELI

PORTE DA EMPRESA: Pequeno porte

CATEGORIA DA EMPRESA: Metal mecânico (fabricação)

LOCALIZAÇÃO: Araçatuba SP | Brasil

CONTATO: Carlos Ioris Junior

TELEFONE: 5518997676183

E-MAIL: carlos@zanardo.com.br

DESCRIÇÃO DA EMPRESA: Empresa 100% nacional com 36 anos de existência. Expert em fornecimento de válvulas de controle e bloqueio; 86 funcionários; 12 engenheiros. - Globo controle; -Borboletas; -Condicionadoras de vapor; -Dessuperaquecedor; -PSV ASME 8; - Quebra-vácuo;

DESCRIÇÃO DO PRODUTO: -Globo controle; -Borboletas; -Condicionadoras de vapor; -Dessuperaquecedor; -PSV ASME 8; - Quebra-vácuo;

NOME DA EMPRESA: S & B REVESTIMENTOS PARA MINERAÇÃO INDÚSTRIA E COMÉRCIO EIRELLI

PORTE DA EMPRESA: Pequeno Porte

CATEGORIA DA EMPRESA: Materiais De Desgaste/ Consumíveis

LOCALIZAÇÃO: Betim MG | Brasil

CONTATO: Simão dos Santos Soares

TELEFONE: 05531991551722

E-MAIL: sbrevestimentos@gmail.com

DESCRIÇÃO DA EMPRESA: Fabricação de artefatos de borracha, poliuretano, peças técnicas, revestimentos em borracha, PU e borrachas especiais em campo e em nossa fabrica.

DESCRIÇÃO DO PRODUTO: Revestimentos em borracha, cerâmica, poliuretano, placas, lençol, tiras, juntas, telas, etc.



NOME DA EMPRESA: SATCOM DIRECT COMUNICAÇÕES LTDA

PORTE DA EMPRESA: Pequeno Porte

CATEGORIA DA EMPRESA: AI - sistemas de gestão de frotas e ativos / outros

LOCALIZAÇÃO: São Paulo SP | Brasil

CONTATO: Ewerton Libanio

TELEFONE: 05512988440517

E-MAIL: elibanio@satcomdirect.com

DESCRIÇÃO DA EMPRESA: Provedora de soluções de comunicação via satélite para integração e telemetria de ativos, sistema de automação, trens e outros ativos. SD possui matriz no EUA e filial no Brasil para atendimento local de clientes brasileiros.

DESCRIÇÃO DO PRODUTO: Sistema móveis para comunicação de pessoas e ativos em qualquer lugar no globo com internet banda larga para pequenos veículos ou grandes máquinas. Dentro das soluções estão equipamentos portáteis para uso em locais remotos ou até antenas para instalação em máquinas e locomotivas. Sistema de CFTV via satélite e painel de gestão e comunicação estratégica que pode substituir o rádio VHF.

NOME DA EMPRESA: SERVIC ENGENHARIA E SERVIÇOS EIRELI

PORTE DA EMPRESA: Pequeno porte

CATEGORIA DA EMPRESA: Construção civil

LOCALIZAÇÃO: Belo Horizonte MG | Brasil

CONTATO: Marcelo Dumont de Sa

TELEFONE: 0553199905303

E-MAIL: marcelo@servic.eng.br

DESCRIÇÃO DA EMPRESA: Construtora especializa em obras civis para indústrias de médio e grande porte. Corpo técnico experiente e com grande vivência no ambiente industrial. Conhece e pratica as normas de segurança, privilegiando a vida dos seus colaboradores. Mais de 280 obras entregues.

DESCRIÇÃO DO PRODUTO: Obras civis em geral de todo porte : edificações - vestiários, refeitórios, portarias - inclusive reformas externas e internas. Tanques, pisos, baias, bases para equipamentos.

NOME DA EMPRESA: SEVEN SUPRIMENTOS INDUSTRIAIS

PORTE DA EMPRESA: Pequeno porte

CATEGORIA DA EMPRESA: Equipamentos elétricos/ eletrocentros/ painéis

LOCALIZAÇÃO: Contagem MG | Brasil

CONTATO: Karen Manayra Morla Demetrio

TELEFONE: 5531986298747

E-MAIL: vendas1@sevensuprimentos.com.br

DESCRIÇÃO DA EMPRESA: A Seven Suprimentos Industriais é uma empresa especializada no fornecimento de suprimentos MRO para a Indústria: EPI, cabos elétricos, iluminação, componentes importados, ferramentas, material elétrico. Solução completa para as manutenções e projetos. Com atendimento em todo o território brasileiro, focado nos diversos setores das indústrias, tais como siderurgia, mineração, papel e celulose, óleo e gás, etc.

DESCRIÇÃO DO PRODUTO: Material Elétrico EPI Ferramentas Automação Telecomunicação/Redes Fios e Cabos Componentes Importados

NOME DA EMPRESA: SEVEN SUPRIMENTOS INDUSTRIAIS

PORTE DA EMPRESA: Pequeno porte

CATEGORIA DA EMPRESA: Equipamentos elétricos/ eletrocentros/ painéis

LOCALIZAÇÃO: Contagem MG | Brasil

CONTATO: EMANUELE ALVES SILVA

TELEFONE: 05531998611048

E-MAIL: Emanuele@sevensuprimentos.com.br

DESCRIÇÃO DA EMPRESA: A Seven Suprimentos Industriais é uma empresa especializada no fornecimento de suprimentos MRO para a indústria: EPI, cabos elétricos, iluminação, componentes importados, ferramentas, material elétrico. Solução completa para as manutenções e projetos. Com atendimento em todo o território brasileiro, focado nos diversos setores das indústrias, tais como siderurgia, mineração, papel e celulose, óleo e gás, etc.

DESCRIÇÃO DO PRODUTO: Material Elétrico EPI Ferramentas Automação Telecomunicação/Redes Fios e Cabos Componentes Importados

NOME DA EMPRESA: SIMPORT

PORTE DA EMPRESA: Pequeno porte

CATEGORIA DA EMPRESA: Startups - soluções inovadoras no setor mineral

LOCALIZAÇÃO: Colonia | Alemanha

CONTATO: Marilan Dumke

TELEFONE: 05547992203090

E-MAIL: marilandumke@gmail.com

DESCRIÇÃO DA EMPRESA: Minechain é uma Plataforma Digital B2B com tecnologia Blockchain para simplificar as transações comerciais internacionais entre empresas de mineração (fornecedores) e indústria manufatureira (consumidores), apoiando a cadeia de valor global de mineração.

DESCRIÇÃO DO PRODUTO: A Plataforma Minechain é composta pelo 'Ecossistema', a 'Plataforma Digital' e o 'Mercado de Aplicativos e Serviços'. O modelo de negócios da Minechain é um ecossistema colaborativo entre fornecedores e compradores por meio de uma plataforma Blockchain que oferece transparência, rastreabilidade e segurança nas transações B2B. Nesse ecossistema de negócios, contribuimos para compartilhar informações, simplificar e facilitar os processos alfandegários, reduzindo tempo, custos e atritos comerciais.

NOME DA EMPRESA: SION ADVISORY

PORTE DA EMPRESA: Pequeno porte

CATEGORIA DA EMPRESA: Outros

LOCALIZAÇÃO: Rio de Janeiro RJ | Brasil

CONTATO: Genny Oheb Sion

TELEFONE: 05521983730111

E-MAIL: siongenny@gmail.com

DESCRIÇÃO DA EMPRESA: Negócios e desenvolvimento de projetos com empresas de tecnologias.

DESCRIÇÃO DO PRODUTO: Engenharia, fornecimento e supervisão de projetos de tratamento de águas e efluentes.

NOME DA EMPRESA: SOLIDEZ TRANSPORTES LTDA

PORTE DA EMPRESA: Pequeno porte

CATEGORIA DA EMPRESA: Locação de equipamentos linha amarela

LOCALIZAÇÃO: Barbacena MG | Brasil

CONTATO: Leonardo Costa

TELEFONE: 05532984557773

E-MAIL: comercial@solidezlog.com.br

DESCRIÇÃO DA EMPRESA: Solidez Transportes, referência na locação de veículos (micro-onibus, ônibus, vans, ambulâncias 4x4 e utilitários), e especializada na locação e gestão dos equipamentos mencionados para os segmentos de mineração, energia e construção civil.

DESCRIÇÃO DO PRODUTO: Locação de veículos: ônibus, micro-onibus, vans, ambulâncias 4x4 e utilitário, e também transporte de passageiros corporativos (transfers, blindados e veículos luxo para segmentos diversos).

NOME DA EMPRESA: SOLUTECK SERVIÇOS ESPECIAIS LTDA

PORTE DA EMPRESA: Pequeno porte

CATEGORIA DA EMPRESA: Civil / reforma refratária

LOCALIZAÇÃO: Serra ES | Brasil

CONTATO: Jose Eduardo Micheletti

TELEFONE: 05527992794012

E-MAIL: soluteck@task.com.br

DESCRIÇÃO DA EMPRESA: Prestação serviços na construção civil - 18 anos no mercado Brasil - Patologia na construção - Engenharia Diagnostica.

DESCRIÇÃO DO PRODUTO: Serviços: Patologia na construção, sistemas de impermeabilização, injeções estruturais, recuperação estrutural de concreto, tratamento de trincas e fissuras, juntas de dilatação, pisos de alta resistência.

N

OME DA EMPRESA: SVA TECNOLOGIA E SISTEMAS S/A

PORTE DA EMPRESA: Pequeno porte

CATEGORIA DA EMPRESA: AI - sistemas de gestão de frotas e ativos / outros

LOCALIZAÇÃO: Belo Horizonte MG | Brasil

CONTATO: Emiliana Ourivio Feddern

TELEFONE: 05531983192858

E-MAIL: emiliana.ourivio@svatech.com.br

DESCRIÇÃO DA EMPRESA: Desde 2014, atuamos com o objetivo de democratizar a tecnologia de visão computacional e de revolucionar o serviço de segurança em diversos segmentos de negócios, oferecendo um sistema de monitoramento único e inteligente, com o vídeo analítico mais acessível do mercado brasileiro. O sistema SMARTVISION disponibiliza aos seus usuários soluções complexas de inteligência artificial e deep learning, para que monitorem, de forma simples e com total segurança, cada etapa do seu negócio.

DESCRIÇÃO DO PRODUTO: A SVA TECH é uma empresa que possui software e hardware proprietário lotados para soluções de visão computacional, com algoritmos (proprietários) de alta precisão que utilizam de tecnologia Deep Learning para buscar informações nas imagens coletadas a partir de câmeras comuns, entregando para o cliente essas informações em formato de alertas personalizáveis e em APIs para automação do processo de tratamento dessas informações.

NOME DA EMPRESA: TECHMEL SERVIÇOS INDUSTRIAIS

PORTE DA EMPRESA: Pequeno porte

CATEGORIA DA EMPRESA: Automação/ instrumentação e controle

LOCALIZAÇÃO: Belém PA | Brasil

CONTATO: Ednael Moraes da Silva

TELEFONE: 05591991182030

E-MAIL: ednael.silva@techmel.com.br

DESCRIÇÃO DA EMPRESA: empresa especializada em serviços de engenharia, manutenção e montagens eletromecânica industrial. Oferece serviços especializados para execução de novos empreendimentos e ampliações de plantas industriais. Atua nos principais segmentos do mercado industrial, com destaque para a indústria mineração, agroindústria e papel e celulose

DESCRIÇÃO DO PRODUTO: Serviços de engenharia como projetos, laudos, inspeções em edificações, implantação de novos projetos e consultoria; serviços de manutenção elétrica, mecânica e civil

Realização

NOME DA EMPRESA: TECMAX ELÉTRICA E AUTOMAÇÃO COMERCIAL LTDA

PORTE DA EMPRESA: Pequeno porte

CATEGORIA DA EMPRESA: Automação/ instrumentação e controle

LOCALIZAÇÃO: Belo Horizonte MG | Brasil

CONTATO: Vinícius da Silva Marcelino

TELEFONE: 05531988864486

E-MAIL: contato@tecmaxeletrica.com.br

DESCRIÇÃO DA EMPRESA: A TECMAX Elétrica é uma revenda e distribuidora especializada no fornecimento de materiais elétricos, automação e tecnologia, para as áreas de distribuição, transmissão, proteção e gerenciamento de energia, iluminação, comando, sinalização, telecomunicações e rede de dados. Oferecendo produtos com alta qualidade e garantindo o melhor custo benefício através de uma equipe técnica e comercial altamente qualificada e em constante desenvolvimento para atender as necessidades dos nossos clientes.

DESCRIÇÃO DO PRODUTO: Automação (CLP), drives, comando, sinalização, condutores elétricos, cabeamento estruturado e rede de dados iluminação, infraestrutura e SPDA

NOME DA EMPRESA: TERRA ENGENHARIA EM MINERAÇÃO

PORTE DA EMPRESA: Pequeno porte

CATEGORIA DA EMPRESA: Consultorias: ambiental/ geotecnia/ hidrogeologia/ geologia/ outras

LOCALIZAÇÃO: Curitiba PR | Brasil

CONTATO: Renato Cesar Reveles Pereira

TELEFONE: 05541991171166

E-MAIL: renatoreveles@terraminer.com.br

DESCRIÇÃO DA EMPRESA: geologia e projetos de minas de ouro, calcário, dolomito, argila, rochas ornamentais, brita, areia e água mineral. Projetos técnicos para lavra e pesquisa mineral, com ênfase em ouro, calcário calcítico e argilas especiais, certificação recursos, reservas e operação de mina - CBRR.

DESCRIÇÃO DO PRODUTO: Projetos de lavra, pesquisa mineral, avaliação econômica de ativos, BROWNFIELD E GREENFIELD.

NOME DA EMPRESA: TRANS RODOLFO

PORTE DA EMPRESA: Pequeno porte

CATEGORIA DA EMPRESA: Locação de caminhões pipa

LOCALIZAÇÃO: Ouro Branco MG | Brasil

CONTATO: Rodolfo Pires de Oliveira

TELEFONE: 05531984489696

E-MAIL: rodolfo@trlequipamentos.com.br

DESCRIÇÃO DA EMPRESA: Ao longo da nossa história, que se iniciou em 1994, buscamos sempre desenvolver parcerias sólidas com os nossos clientes prezando pela qualidade dos nossos serviços e ética nas relações. Somos apaixonados pelo nosso negócio. Com uma experiência de mais de 2 décadas no setor, estamos em constante evolução, inovando nossos processos de gestão, afim de atender o cliente de maneira única e personalizada, sempre pautados em nossos valores.

DESCRIÇÃO DO PRODUTO: Serviços e locação de equipamentos pesados para movimentação interna de materiais em mineração, obras de infra estrutura e aterro sanitário.

NOME DA EMPRESA: TROMAQ TERRAPLENAGEM E TRANSPORTES LTDA

PORTE DA EMPRESA: Pequeno porte

CATEGORIA DA EMPRESA: Locação de equipamantos linha amarela

LOCALIZAÇÃO: Divinópolis MG | Brasil

CONTATO: Eduardo Garcia Vieira Dâmaso

TELEFONE: 05531999030714

E-MAIL: eduardo@tromaq.com

DESCRIÇÃO DA EMPRESA: Empresa com 30 anos de mercado. Especializada em locação de equipamentos pesados da linha amarela com e sem mão de obra, e execução de terraplenagens. Investimos diariamente na segurança de nossos colaboradores e em tecnologia dos nossos equipamentos (Industria 4.0). Somos uma empresa apaixonada por tecnologia e pela vida!

DESCRIÇÃO DO PRODUTO: Serviços: fundações, demolições, terraplenagens. locação de equipamentos: escavadeira hidráulica, motoniveladoras, pás carregadeiras, retro escavadeiras, caminhões caçamba, perfuratriz (até 15 metros de profundidade)

NOME DA EMPRESA: V M C SOUSA SERVIÇOS

PORTE DA EMPRESA: Pequeno porte

CATEGORIA DA EMPRESA: Bombas e tubulações

LOCALIZAÇÃO: São Luis do Maranhão MA | Brasil

CONTATO: André Luís Gomes Araujo

TELEFONE: 055098991009109

E-MAIL: adm@ctrlma.com.br

DESCRIÇÃO DA EMPRESA: Fundada em 2015, somos especialistas em manutenção de máquinas de pequeno e médio porte da ferrovia, além de manutenção em motores/geradores/compressores e sistemas de graxa.

DESCRIÇÃO DO PRODUTO: Manutenção geral e peças para esmerilhadeiras/policorte/tirefonadeira/rebarbadora/socadoras/unidades hidráulicas a combustão/furadeiras de trilho. Manutenção e peças para geradores elétricos cabinados a diesel ou gasolina. Manutenção e peças para motores 2 e 4 tempos. Manutenção e peças para roçadeiras, Motosserras e cortadores de grama. Manutenção em mini escavadeiras e empilhadeiras. Manutenção em caminhão Munck.

NOME DA EMPRESA: VANDERLEI MACHADO E CIA LTDA

PORTE DA EMPRESA: Pequeno porte

CATEGORIA DA EMPRESA: Materiais administrativos/ TI / laboratório / EPI/ médicos/ ferramentas/ acessórios

LOCALIZAÇÃO: Mariana MG | Brasil

CONTATO: Erica Machado

TELEFONE: 05531999610959

E-MAIL: labvm@hotmail.com

DESCRIÇÃO DA EMPRESA: Laboratório de análises clínicas sediado na cidade de Mariana e Ouro Preto, fundado em 1973.

DESCRIÇÃO DO PRODUTO: Exames laboratoriais admissionais, demissionais e periodico. Exames de Covid. Exames toxicologicos.

NOME DA EMPRESA: VIRTUS SUPRIMENTOS INDUSTRIAIS EIRELI

PORTE DA EMPRESA: Pequeno porte

CATEGORIA DA EMPRESA: Automação/ instrumentação e controle

LOCALIZAÇÃO: Belo Horizonte MG | Brasil

CONTATO: Wender Santana Dias

TELEFONE: 5531994308116

E-MAIL: comercial@virtussuprimentos.com.br

DESCRIÇÃO DA EMPRESA: Localizada na capital mineira, a Virtus Suprimentos Industriais liderada por profissionais à mais de 15 anos no mercado, foi criada para se destacar no atendimento aos diversos setores da indústria, fornecendo as melhores soluções em produtos, suprimentos e serviços, assegurando a qualidade, agilidade e o comprometimento com a satisfação de todos os seus clientes.

DESCRIÇÃO DO PRODUTO: - Juntas, vedações, gaxetas, papelões hidráulicos, tecidos refratários e placas isolantes; - Elementos de fixação em geral; - Juntas de expansão metálicas, de borracha e tecido; - Válvulas e conexões hidráulicas e pneumáticas; - Peças e acessórios para máquinas e veículos; - Rolamentos, mancais, buchas, rodas e rodízios; - Equipamentos para manutenção predial.

NOME DA EMPRESA: WC CUNHA COMERCIO E MANUTENÇÃO INDUSTRIAL

PORTE DA EMPRESA: Pequeno porte

CATEGORIA DA EMPRESA: Manutenção de equipamentos

LOCALIZAÇÃO: Sertãozinho SP | Brasil

CONTATO: Erika Dias

TELEFONE: 04116992199622

E-MAIL: comercial@wcvulcanicao.com.br

DESCRIÇÃO DA EMPRESA: Somos especializados em serviços de manutenção em correias, com sede na cidade de Sertãozinho. Nosso atendimento é 24 horas, com plantões aos finais de semana.

DESCRIÇÃO DO PRODUTO: Realizamos emendas a quente e a frio, reparos de rasgos, suplementação para recuperação de bordas, revestimento de tambores.

NOME DA EMPRESA: WESTECH EQUIPAMENTOS INDUSTRIAIS LTDA.

PORTE DA EMPRESA: Pequeno porte

CATEGORIA DA EMPRESA: Instalações/ equipamentos/ infraestrutura (capex)/ outros

LOCALIZAÇÃO: São Paulo SP | Brasil

CONTATO: Matheus Chianca Ferreira

TELEFONE: 05511993553039

E-MAIL: mchianca@westech.com.br

DESCRIÇÃO DA EMPRESA: A WesTech atende a uma necessidade global de água por meio de soluções de tratamento, com tecnologia de vanguarda. Temos orgulho de que os equipamentos e sistemas que projetamos tornam o mundo um lugar melhor, criando um ambiente mais sustentável para as gerações futuras. A WesTech Engineering LLC fornece soluções de processo para tratamento de água e esgoto, separação de sólido/líquido e necessidades de tratamento biológico em mercados municipais, industriais e minerais em todo o mundo.

DESCRIÇÃO DO PRODUTO: Espessadores, clarificadores, filtros a vácuo, peneiras de proteção, equipamentos para tratamento de água e efluentes industriais

NOME DA EMPRESA: LEONARDO BRAGA REIS EIRELE

PORTE DA EMPRESA: não informado

CATEGORIA DA EMPRESA: Alimentação

LOCALIZAÇÃO: Patos de Minas MG | Brasil

CONTATO: Clovis Bianchini

TELEFONE: 05534999170323

E-MAIL: clovis@gauchaalimentacao.com.br

DESCRIÇÃO DA EMPRESA: não informado

DESCRIÇÃO DO PRODUTO: não informado

NOME DA EMPRESA: MW SOLAR LTDA

PORTE DA EMPRESA: não informado

CATEGORIA DA EMPRESA: AI - sistemas de gestão de frotas e ativos / outros

LOCALIZAÇÃO: Sabará MG | Brasil

CONTATO: Wiliamberto da Silva Souza

TELEFONE: 05531996310904

E-MAIL: wiliamberto.souza@gmail.com

DESCRIÇÃO DA EMPRESA E DO PRODUTO: não informado

NOME DA EMPRESA: CREARE SISTEMAS E GOAWAKE

PORTE DA EMPRESA: não informado

CATEGORIA DA EMPRESA: Automação / instrumentação e controle

startup - soluções inovadoras no setor mineral / outros

CONTATO: Paulo Renato Jotz

TELEFONE: 05551991888898

E-MAIL: paulo.jotz@crearesistemas.com.br

DESCRIÇÃO DA EMPRESA: A Create Sistemas Ltda é uma empresa brasileira criada a partir de um processo bem-sucedido de "spinoff" de uma área de negócios da AEL Sistemas S.A. A Create nasce independente com um legado de produtos, serviços e carteira de clientes construído ao longo dos últimos 20 anos. Dedicar-se ao desenvolvimento de soluções eletrônicas modernas para a gestão de ativos móveis e de sistemas para a automação da coleta de dados de processos logísticos e industriais, utilizando as mais apropriadas tecnologias. As soluções da Create Sistemas estão em plena operação em renomadas empresas no Brasil. Com capacidades centradas no fornecimento de serviços, desenvolvimento de equipamentos eletrônicos, softwares e integração de sistemas, a Create está estruturada para o pleno entendimento dos processos e necessidades dos clientes, para a especificação e projeto de soluções customizadas e a prestação de um serviço consistente e continuado.

DESCRIÇÃO DO PRODUTO: • Sistema FrotaLOG (frotas leves) e AgroLOG (frotas pesadas, solução customizável): ferramenta de telemetria avançada para controle da dirigibilidade, é constituído pelo computador de bordo, equipamento instalado no veículo que, através da leitura do barramento CAN e/ou sensores disponíveis, monitora a forma como os veículos estão sendo conduzidos. Permite configurações personalizadas individuais por veículos, por grupos de veículos ou mesmo tipo de veículos, de seus limites de velocidade, RPM, freada brusca, arrancada brusca, curva brusca, tempos de tolerância etc. • GoAwake: solução que permite análise e tratamento de imagens com aplicação de algoritmos de inteligência artificial embarcada para detecção de sonolência, distração e situações de campo na frota de veículos, até a validação e classificação de risco dos alertas na Central de Controle (GAS Center). Os serviços incluem a tomada de ações e tratativas pré-definidas com o cliente para remover e mitigar as situações de risco tão logo quanto possível, bem como a disponibilização de dashboards e relatórios de BI's para o gerenciamento da segurança das operações ao longo do tempo.

Realização

e-mineração

EVENTO DE NEGÓCIOS



Resultado de sucesso

5.300 participações

120 palestrantes

30 painéis

10 pitches de startups

+ de 35 horas de conteúdo

27 marcas parceiras

Rodadas de Negócios

20 mineradoras

45% de fornecedores selecionados entre os inscritos, totalizando 198 participantes

325 reuniões de negócios

Dados apurados em 17/6